LA PRENSA

Año LV — Núm. 19.674 — 4 — BUENOS AIRES, VIERNES 21 DE DICIEMBRE DE 1923 — Dirección y Administración: Avenida de Mayo 567 y 575

EDICION DE 32 PAGINAS

DIARIO DE LA MAÑANA

(Fundado el 18 de octubre de 1869)

Precio del ejemplar: 10 centavos

TARIFA DE SUSCRIPCION

	Capital	Interior	Exterior
	$ m/n	$ m/n	$ oro
Un mes....	2.30	—	—
Tres meses	6.90	7.50	7.50
Seis meses	13.80	15.—	15.—
Un año....	27.60	30.—	30.—

España, Estados Unidos, México, Cuba, Puerto Rico, Costa Rica, Honduras, San Salvador, Nicaragua, Santo Domingo, Colombia, Venezuela, Ecuador, Perú, Brasil, Paraguay y Uruguay

Tres meses.....	$ oro	3.30
Seis meses.....	» »	6.60
Un año.....	» »	13.20

BOLIVIA Y CHILE

Tres meses.....	$ m/n	11.—
Seis meses.....	» »	22.—
Un año.....	» »	44.—

Los avisos se reciben con tarifa ordinaria desde las 8 en verano y desde las 9 en invierno hasta las 19. Después de esa hora se cobra doble tarifa.

Los pedidos de suscripción, cambio de domicilio, inserción de avisos y cualquier otra comunicación relacionada con la administración de este diario, deberán dirigirse al administrador.

Toda otra correspondencia enviese a nombre de la dirección.

No se atenderá pedido de ningún ejemplar suelto que se haga fuera del radio de nuestros repartos en el municipio de la capital sin que se acompañe el importe de un trimestre, semestre o un año adelantado, de acuerdo con la tarifa del interior. Las suscripciones pueden comenzar en cualquier fecha, pero terminarán el 31 de marzo, 30 de junio, 30 de septiembre o 31 de diciembre.

El importe de las suscripciones podrá enviarse en la siguiente forma: por giro postal, por guía de ferrocarril o trasporte y por medio de casas bancarias y de comercio.

DIVERSIONES PUBLICAS

TEATROS

CIRCO FRANK BROWN — Corrientes Cy C. Pellegrini, U. T. 0465.—Hoy, éxito de los osos, camello, monos y caballo parlante. Mañana, presentación Indrikzanov, campeón atleta mundial.

FLORIDA — Galería Güemes—Hoy, grandioso espectáculo de variedés; presentación de Belkis, notable bailarina clásica; éxito, Aurea, la princesa rusa Andreewa; Marcela Wals; Nelly Flor; troupe Kandy Kids. Plateas, $ 1, primera secc. 0.50.

CINE TEATRO SAN MARTIN — Rivadavia 7056.—Hoy: El fox trot nupcial; El eterno don Juan. Presentación Plausi.

PARQUE JAPONES — Leandro Alem y Callao.—Hoy, desde las 20.30, grandioso festival de moda en beneficio del Orfelinato Regina Pacelli, que preside la señora Magdalena Madero de Tornquist; éxito Gebr Wichmanns, teatro, conciertos y otros atractivos. Entrada, $ 1; niños, $ 0.50.

CINEMATOGRAFOS

PALACE THEATRE — Corrientes 757, U. T. 6232, Avenida.—Hoy viernes, completa, $ 1.50. A las 16: Cuento fracasado; 16.30 y 22: El escándalo; 17.30 y 21: La araña y la rosa, por Alice Lake; 18.20 y 23: Un descendiente de Barba Azul, por Margaret Anderson. Mañana, a las 15.10, reentrée de la troupe de Esmé Davis, con nuevo elenco y nuevo repertorio.

GRAND SPLENDID THEATRE — Santa Fe 1860.—Hoy viernes, día de moda, a las 17, sección cómica; a las 17.20 y 22, el estupendo film: Sí o no, por la célebre artista Norma Talmadge. Pathé Journal, con la ocupación de la isla de Cerfú por los italianos; a las 18.40 y 22, secciones de moda, estreno: Un descuido de Barba Azul, por Margarita Haigerson, y despedida de la compañía de bailes de Esmé Davis. Mañana, en el "rendez vous social" y de noche, presentación de sensación, espectáculo novísimo, digno de verse: Arte y Solaz, La Royal Troupe, bajo la dirección de los hermanos Pepe; canciones schkotcia, shimmys y bailes de trote, cantos y bailes, sustanosa presentación, y el estreno: Mía solamente, por Mabel Forrest.

EMPIRE THEATRE — Corrientes y Maipú.—Hoy, presentación del dúo Vega-Dían, éxito de las hermanas Delpont, estreno: Más a prisa, tarde y noche. Completa, $ 1.50.

SELECT BUEN ORDEN — Bdo. de Irigoyen 1521.—Salón de verano, la mejor orquesta, el mejor programa. Precios populares.—Hoy, presentación del celebrado actor cómico Buonavoglia, el rey de la risa, con un nuevo repertorio para familias. Tarde, a las 14.30, estreno: Amor flamígero y Tripitas tiene la grip; a las 15 y a las 20: La edad romántica, por Viola Dana y Allan Forrest; a las 16.15 y a las 20.55, reestreno: Pea, cero simpático, por Beatrice Joy; a las 17 y a las 21.50, estreno Arte: Revoltillo matrimonial, comedia de hilaridad, por Margarite Clark y Virginia Lee; a las 18 y a las 21.50, presentación del celebrado actor cómico Buonavoglia, el rey de la risa, en su nuevo repertorio para familias, y estreno: El espectro, por la hermosa actriz Enid Bennett, producción, Paramount. Precios populares: tarde y noche, función completa, $ 0.30 y 0.40.

TEATRO PRINCESA — Suipacha 460.—Hoy en cine continuado desde las 11, colosal programa: Doble sospecha, producción Universal, por Neal Hart; Film revista 209, act. argentinas; Alí Babá, cómica, y el extraordinario film de los 4 grandes (Artista Unidos), titulado: Robin Hood, la creación más grande y perfecta de Douglas Fairbanks. Precios de verano, Plateas, 0.40; tertulia, 0.30. Mañana: El niño mimado, por Hoot Gibson.

REAL CINE — Esmeralda 429.—Hoy, a las 15.50 y 21: Demasiados millones, por Wallace Reid; a las 16.40 y 21.40: Sección cómica; a las 17.20 y 20.20: La picadura del escorpión, por Edmundo Cobb; a las 18.20 y 22.25: Almas en pena, por Malhom Hamilton.

SELECT LAVALLE — Lavalle 921.—Hoy, estrenos: Sombras siniestras, por John Gilbert; Eligiendo alcalde, por Richard Talmadge; El silencio es oro, por Jack Perrin. Divertida sección cómica, 2 orquestas, jazz-band y clásica.

STANDARD.—Hoy: múnculo, el pensador artificial, final: Algo para pensar, p. Madelaine Traverse; La mina del desierto, W. Hart. Mañana: Firpo en Habana y México, con asistencia de Firpo, quien hablará al público.

THE AMERICAN — Córdoba y Callao — Hoy, noche, a las 22.20: Firpo en Habana y México, con asistencia personal de Firpo, tarde sólo, a las 18.20, estreno; Veneno rubio, sensacional film realista (no apto para menores), el que se repetirá mañana tarde y noche.

BIJOU SALON — Pueyrredón 865.—Hoy, bdo., comp. 0.30, menores 0.20. Hijos del alma; Mi caballo Pinto; Escapando a la ley, p. W. Hart; noche, conquirirá el campeón Luis A. Firpo y su exhibición con el campeón de la Habana y México.

GAUMONT THEATRE — Rivadavia 1631.—Hoy, a las 14.30 y 16.15: Barrera de fuego, a las 17.30 y 19.15: El triunfo de la cantante; a las 18.20 y 22.15: Especs. de nombre solamente. Domingo: Las maravillas del Norte.

TEATRO GENERAL BELGRANO — Cabildo 2165.—Hoy, a las 16.20: El nene del soltero; El espectro; El sueño de un knockout; a las 21, mismo programa y grandioso éxito de la Jazz-band Jilberren.

CAPITOL THEATRE — Santa Fe 1848.—Hoy, a las 16.20 y 21: El cheque de amor; a las 17.20 y 23: La señorita del stud; a las 18.20 y 22: Matrimonio temporal. Completa, $ 1.

CINE REX — General Artigas No. 60.—Hoy, a las 17 y 21: La senda del placer; a las 18 y a las 22: Anda la Micaela, sigue el éxito de Ruiz-Acuña; a las 20: Tres fantasmas vivos.

CINE BOLIVAR — Bolívar 1032 — Hoy: La hija de la tempestad, p. M. M. Mister. Más picaro que bonito, por Wesley Barry (El Pecoso); Los diabólicos, por Edy Dolchea.

SELECT — Suipacha 482 — Hoy, a las 14 y a las 21: Lo largo parado; a las 17 y 23: El perro lobo; a las 18 y 22: La mujer del prójimo, p. Dorothy Dalton. Plateas, completa, tarde y noche, 0.60.

ELECTRIC PALACE — Lavalle 136 — Hoy: El pueblo de las bromas, p. Ben Turpin; Carlitos inmigrante; Demasiados millones, p. Wallace Reid; a las 18 y a las 22: Gran sección cómica, con 4 estrenos.

CINE SOLEIL — Corrientes 3180—U. T. 3454 Mitre.—Hoy: 10° perro lobo, Felices aunque casados, El conquistador, Príncipe en sueños, En la época de Daniel Boone.

CERVANTES — Belgrano 1820.—Hoy: El arte de encontrar marido, Los juveniles del pecado. Mañana: La toga de honor. 1p

CALLAO THEATRE — Callao 37—Hoy: El ingenio de un maniquí; Palabras que queman; Esposas de nombre solamente.

CRYSTAL PALACE — Corrientes 1550.—Hoy: La casa sin puerta ni ventanas; Cruinqueville; Al fin... solos; La confesión de Ivette; Amoríos de una niña.

LA LHAMBRA — Montes de Oca 320, U. T. 4400 B. O.—Hoy: Muerto por la ley; Héroes de la calle; Prisca.

CINE TEATRO URQUIZA — Cosoros 2832 —Hoy: El día de la risa, 30 partes de cintas cómicas.

CINE PRESIDENTE ROCA — Rivadavia 3765.—Hoy: Dos veces mártir; Bandidos del mar.

ETOILE PALACE — Corrientes 3789—Hoy: La emeralda tentadora; El rancho de las bodas; El sobrino del tío.

LUMIERE PALACE — Paraná 426.—Hoy: Arcilla humana; A las mujeres; El perro lobo.

IMPERIAL CINE — Cangallo 771.—Hoy: Turfistas y tongueros; Confianza, por H. Rawlinson; El bandido de Durumend.

CINE Gral. MITRE — Bmé. Mitre 1322.—Hoy: El niño mimado, p. Hoot Gibson; Lo más grande en la vida.

DEPORTES, EXCURSIONES Y FIESTAS VARIAS

EXCURSIONES A LAS SIERRAS DE Córdoba y a La Rioja.—Los trenes con dormitorios, directos sin trasbordo, hasta Capilla del Monte y Jesús María, salen de Retiro, F. C. C. Córdoba, los martes, jueves y sábados, a las 14.30. También irá agregado a este tren los martes y sábados un coche-dormitorio directo a La Rioja.—Reserve camarotes de una, dos y cuatro camas en la Galería Güemes, Buenos Aires.

EXCURSIONES FLUVIALES. Vapor "Tigre". El domingo 23, a las 10, de canal S. Fernando a Campana. Pasaje, almuerzo y té, $ 7 por persona. Menores, $ 3.50. Pasajes: a bordo o Cangallo y 25 de Mayo. v23

AVISOS para NAVIDAD y AÑO NUEVO

ALMANAQUES y blocks, vendo. Castro Barros 529, U. T. 3240, Mitre. v25

ALMANAQUES y blocks, 5 y 6 hj., Perrotta, S. Fe 4300, U. T. 1039, Pmo. v22

ALMANAQUES blocks, pant., cuj. p. rec., bolsas, 10 $ el cien, fáb., A. Eswein, Bolívar 385, U. T. 1559, Av. v31d.

ALTO! Jugueteros, bazaristas, sociedades: consulten nuestro grandioso surtido de juguetes. Valentín Gómez 3168. v25

ALMANAQUES para reclame, gran variedad de gustos, disponemos block N.o 6; Corrientes 1469. v23

ALMANAQUES Y PANTALLAS y objetos para reclame. Piden precios y muestras a Bonifacio Hnos. S. A., calle Alsina 713-724. v31

COMPRAR CHAMPAGNE A PRECIOS de liquidación a los Richmond, Florida número 468, y Richmond, Suipacha 470.

Champagne Grug brut. .	Bot.	$ 10.50
" Mum Cordon Rouge .	"	19.50
" Roederer brut, 1915. .	"	10.50
" Pommery extra sec. .	"	10.50
" Clicquot dulce. .	"	9.50
" Lanson extra sec. 1914	"	9.50
" Moet y Chandon 1906	"	9.50
" St. Marceaux brut. .	"	7.—
" St. Marceaux extra sec	"	7.—
" Pipper Heidsieck brut	"	7.—
" Moet Chandon W. Star	"	6.—
Jerez Richmond extra . .	"	6.—
Oporto Lágr. Christi Ferreyra	"	5.—

v1

AVISOS para NAVIDAD y AÑO NUEVO

AL VER LO BARATO que vende Renart, todos vayan a comprar almanaques, pantallas y objetos. Alsina 1381. v21

ALMANAQUES casa Donubie, la que siempre los hace elegantes, con block e impreso, por sólo 20 $ el 100, Rivadavia 2353, U. T. 3811, Mitre. v23

ATENCION SEÑORITAS: Don Juan Iturrizarrigorrigoicorrotaberricoches, calle Sarmiento 1088, verde colgados para Navidad y Año Nuevo, con rebaja de precios. Zapatos brin, suela, goma a. 2.95; zapato brin blanco, cosido, p. niña a 2.95 y 3.25; sandalias suizas Nos. 18 a 45. v30

A PRECIOS BARATOS VENDE "EL Siempre Vive". Provisión para familias, Salta 999, esq. Carlos Calvo, U. T. 0721, B. Orden. Turrones Alicantes, Gijona, fruta, yema, Guirlache y Nieve, peladillas, garapiñadas y piñones a $ 3.50 el kilo. Pan dulce especial a $ 1.80 el kilo. Fruta seca, surtida a $ 1.20 el kilo. Pasas de uvas Imperiales, caja de 1 kilo $ 3. Dulce membrillo Girasol Valdés y Mina, lata de 5 kilos $ 3.60. Duraznos en almíbar y Compota de ciruelas Valdés, tarro de 1 kilo $ 1. Duraznos al natural amarillos, tarro $ 1.10. Sidra Sagardúa, Gaitero o Peñalén, Bot. $ 1.70. Spumante Margherita, Bot. $ 3.40. Spumante García Bot. $ 3.70. Champagnes de G. H. Mumm y Cía., Reims, Carte Blanche. Dulce Bot. $ 10, Carte Vert, medio seco Bot. $ 10.50, Cordon Rouge, seco, Bot. $ 10.50. Oporto Nobreza Bot. 3.60. Se atienden pedidos para la ciudad y campaña. Pidan catálogo de la casa. v22

A LA GRAN DESPENSA —CANGALLO 1024, U. T. 37, Riv. 4078.—

Precios excepcionales para Navidad y Año Nuevo, Mercaderías de alta calidad. Se reparte a domicilio.

Turrón de Alicante.	Kilo	2.50
" " Gijona.	"	2.50
" " Yema.	"	2.50
" " Guirlache.	"	2.50
" " Frutas.	"	2.50
" " Cádiz	"	2.50
Peladillas de Alcoy	"	2.50
Almendras Garrapiñadas	"	2.50
Fruta seca, surtido especial, nueces, almendras, pasas, higos y avellanas.	"	1.30
Sidras Gaitero y Sagardúa	Bot.	1.70
Spumante Florio	"	1.80

Surtido completo en champagnes, vinos finos y licores.—Simons García y Cía. v21

ALMACEN.....

A LA ESTRELLA ESPAÑOLA, Salta 1333 esq. Cochabamba, U. T. 1606 y 3440, B. O. Turrón Alicante, Gijona, yema, fruta, guirlache, peladillas de Alcoy, garrapiñadas kilo $ 2.50, pan dulce kilo $ 1.80, champane V. Clicquot botella $ 10, Pommert $ 10, Moet y Chadon $ 6, Trapiche $ 2.20, Tiranco $ 2.50, Chefe de Caves $ 1.80, moscatel italiano $ 2.10, spumante García $ 3.70, Margarita $ 3.40, vino de postre Málaga $ 1.20, sidras Cima bot. $ 2.10, Sagardúa $ 1.70, Gaitero $ 1.70, Alzagome $ 1.50, Alborada $ 1.80, Asturiana 2/2 b. $ 0.70, frutas secas, nueces chilenas kilo $ 1.30, higos italianos $ 1, avellanas españolas $ 0.80, almendras Mollares $ 1, pasas de Málaga $ 1.30, Duraznos Valdés blancos tarro $ 1, amarillos 1.10, dulce membrillo lata de 5 kilos $ 3.60. Solicite el catálogo mensual de esta casa. v21

AHORA Y SIEMPRE QUE NECESITE Vd. Champagne y otras especialidades, sírvase consultar a La Previsión "KISS", sus

PRECIOS

Champagne Pommery	10.40 b.
" Krug & Co.	8.50 b.
" Clicquot	10.— b.
" Paul Ruinart.	8.— b.
" Yrroy	7.— b.
" Moet & Chandon.	6.20 b.
" Vve. A. Devaux.	4.50 b.
" Prince Edouard	3.50 b.
" Nacionales 2.— y "piche"	1.— b.
Sidra Champagne Sagardúa	1.75 b.
" Cima	2.10 b.
Oporto Lag. Christi Dos Santos	6.20 b.
" Don Luis Donfur.	5.— b.
Málaga dulce, español, riquísimo.	1.80 b.
" moscatel español viejo	1.80 b.
Espumante Italiano Garcia	3.80 b.
" ital. Regina Margherita	3.45 b.
" Nacional Tiresso	3.— b.

PAN DULCE

A la Genovesa, Milanesa y Veneciana	2.30 k.
Tortas, Paradiso a 2.20. Torta Bagley 3.40, y Torta Carpinacci	2.30
Frutas abrillantadas surt. en caj.	1.90 k.
" secas 5 clases, surt. en caj.	1.75 k.
" secas 4 clases, surt. en caj.	1.50 k.
Marrons glace Vienois ó Jacquin.	2.— k.
Bombones KISS 3.50 k.o	

Ordenes a La Previsión "KISS", Esmeralda 349, y nuestra sucursal en Belgrano. Cabildo 2019. Pidan catálogo. v24

BAZAR LONDRES, PARA REGALOS DE calidad, infinidad de objetos con estuche desde 5 $ al más alto precio. B. de Irigoyen esq. Estados Unidos. v24

CHAMPAGNE "MONOPOLE 1910", el mejor francés, liquidase, botella $ 4.80; cajón $ 55, Alsina 1259. v21

CHOCOLATE, con avellana c|u. llb. $ 2; bombones finos k. $ 3.50; café Moka, en grano o molido k. $ 3.80. Regalo taclta y cavio gratis "La Colombina", Cuyo 95.

EXPOSICION de rosas, surt. arb. Navidad hechos y palm., Pampa 3250, F. Lapponi. v31

FIRPO, FIRPO, FIRPO, EN LAS PANtallas que vende Iturrat, es la mejor y más económica propaganda que se puede hacer, Alsina 2252.

GRAN DESPENSA SANTO DOMINGO. Turrones, peladillas, pifiones confitados y garrapiñadas, kilo . . . . . $ 2.50
Sidras Gaitero y Sagardúa, botella " 1.80
" Cima, cajón $ 25.— " 2.20
Spumante Margherita, botella . . . " 3.60
" Raggio, botella . . . . . " 3.90
Champagne Domecq (Jerez), botella " 6.50
" Moet y Chandon (Blau) " 8.50
Mazapan de Toledo, cja. . . . . " 1.50

Y demás artículos expuestos en nuestras vidrieras. Visítelas.—S. Iriarte y Cía., Belgrano 401. v25

JUGUETES, muñecas, liq. baratos, Libertad 1120, Maestene. v22

JUGUETES, mac. con flor Imit., celuloide a $ 1.50 dna.; Sáenz Peña 152, p. 15.

JUGUETES vendemos a precios de importación; Estados Unidos 425. v21

JUGUETES, preparamos surtidos especiales desde 25 $. Rivas, V. Gómez 3263. v25

JUGUETES y adornos de vidrio al estilo oriental, a precio reducido, se vende una buena partida. Santa Fe 2210. v22

JUGUETES: 1.000 objetos seleccionados, p. 100 $, art. especs. p. comerciantes, modistas y vidrieras p. confitería. Lista especial c. detalles confección a gusto, especs. desde 20.50, sin Nicosia, import. Corrita 236. v23

JUGUETES ALEMANES

Novedades y muñecas, caballitos, cocinas, organitos, escopetas etc. Gran surtido en fuegos artificiales, ruedas, volcanes, cañitas chuces y truenos, bengalas en colores, buscapiés, garbanzos, piedras de rim y fósforos japoneses, globitos agua y pito. Adornos nacimientos y árboles, etc. etc. Casa Paz, Victoria 1550 enf. plaza Congreso. v22

JUGUETES

ALTAS NOVEDADES

Regalamos más que vendemos directamente al público. El CONSORCIO DE FABRICANTES EUROPEOS, GALERIA GUEMES, LOCAL 9

OFERTA NUNCA VISTA, ESPECIAL PARA FAMILIAS: Cajas surtidas de 50 juguetes, de $ 10, 25, 30, 50 y 100. Contra giro se remite fracos al interior. Los surtidos: muñecas, caballos, menajes, cornetas, pelotas, carros, muebles, meccanos, cunas, ferroc., juegos de constr., y de soc., rifles, acrobáticas, etc., etc.

MINORISTAS: quemo a cualquier precio buen lote de juguetes; Río Cuarto 2756 Barracas al Norte.

OJO! Libramos y cigarr. líquido quince mil pesetas. Rivadavia 2279.

PANTALLAS SE LIQUIDAN A 35 $ EL millar, Humberto I 2284. v27

PANTALLAS, almanaques y demás objetos de reclame. Pregunte barratísimos, Bonduel Hnos., S. A., 713 Alsina 724, v2en

PINTO abanicos, sombrillas, bolsas de seda, bomboneras, etc. Al templo, aguada, acuarelas, óleo y Varnia Martin, P. R., Venezuela 1111. v31

SALDOS, almanaques inmejorables. Gran variedad, vendemos desde 20 $ el cto. en adelante, Bonduel Hnos., S. A. 714 Alsina 724. v31

YES; dijo un inglés al ver lo barato que vende los almanaques y objetos, la casa Renart. Alsina 1381. v21

CAMPOS y HACIENDAS
Compra - Venta y Arrendamientos

CAMPO 4.650 hectáreas a 4 1/2 horas de la capital, con todas comodidades, se arrienda; obtulr Sarmiento 412, escrit. 51. v21

CAMPO 700 hs., 3 h. de Constitución, para ganadería, agricultura, 2 potreros, buena agua, molino, poblaciones; tratar José Bonifacio 1550, de 8 a 12. v23

CAMPO EN PATAGONES: CAMPO SItuado a 4 leguas del pueblo de Patagones, denominado "El Carrizal", compuesto de 2.641 hectáreas, alambrado en todo su perímetro y dividido en 4 potreros, 2 molinos, poblaciones, etc., se da en arrendamiento para ganadería a contar desde el 1o. de enero 1924, ocurrir a Recondo y Co., Talcahuano 48, Buenos Aires, o a A. Cruz y Co. en Patagones. v22

ESTANCIA formada, 2.000 hectáreas, a 5 horas capital, se arrienda; Sarmiento 412, escrit. 51. v22

ESTANCIA formada, 2.000 hectáreas, a 5 horas capital, se arrienda; Sarmiento 412, escrit. 51. v21

EN LINCOLN, CERCA DE ESTACION, vendemos 700 hect. de buen campo rematado, dividido en 15 potreros. Hay buena casa de material, monta, etc. Entrega inmediata. Directamente o John Campbell y Cía., 201 San Martín, B. Aires.

MIL TRESCIENTAS hect. se arriendan en Gral. Madariaga; pastos tiernos engorde, especial; 13.50 hect. Hoy, en B. Mitre 519, esc. 42. v21

PARTICULARMENTE

Arrendamiento de 3.500 hectáreas. De campo en Catrió, a menos de una legua de la estación, buen campo, con una pequeña parte alfalfeda, bien dividido en potreros, con molinos y aguadas correspondientes, poblaciones, galpones; corrales y manga de vacunar, con contrato largo, mayores informes a nuestro escritorio central en Lobos, Sarracino y Cía. v22

SE VENDEN 14 VACAS CON O SIN cainpo, Villa Dominico, F. C. S., razón guardavías.

SE COMP. o alquila quinta, 4 a 10 h. tierra b. pobl., 1/2 hora de la cap. cerca de ad. o macad., datos y precio "La Angelita", Colombres y Posadas, Lomas de Zamora. v23

SE ARRIENDA una quinta y se venden el sembrado, animales, herramientas, etc., preguntar panadería "La Estrella", por Amadeo, estación Ituzaingó, F. C. O. v21

SE ARRIENDA establecimiento en Gral. Alvear, 1313 hectáreas, ganadería y agricultura, 10 potreros, poblaciones y molinos, 2 leguas estación; Rufino de Elizalde y Cía.

SE VENDEN chacras de 2 y 3 hectáreas, con casa de dos piezas, cocina, etc., sin casa, en Gral. Rodríguez, a 2 cuadras de la estación. Facilidades de pago, están desocupadas. El cochero Arturo Benés anonce las propiedades. Informes, José Carlos Grosso, Burzaco, F. C. S. v21

VENDO 800 varas de terreno, en Moreno, muy barato, teléfono 3855, Belgrano.

VENDO de 1 a 50 vacas lecheras Normandas, Durham y Holandesas, gall., pavos y huev., broncéadas y R. Island, U. T. 1070, Lomas. v24

VENDO 86 hec. campo a 2 leg. est. Las Marianas F. C. G. B. A., Navarro, precio 37.000 a plazos 15 años, sin interés, datos Azul 569, Flores. v22

VENDO o alquilo 2 y 1/2 hectáreas de terreno, 20 minutos de Constitución, linda con el F. C. S., entre Llavallol y Monte Grande, tratar Belgrano 2643, piso 2o., dto. 7; de 12 a 14 horas, capital.

VENTA de CASAS y TERRENOS

A $ 30 mens., v. lote, 10x40, 8 cs. est. Ciudadela; Alba, Perú 135. v23

A 1/2 C. CABILDO 5000, v. lote 10x40 vs. $ 60 mens.; Alba, Perú 135. v23

A 2 c. Riv. 5400, Cabulito, sala, 3 h., $ 5.000 y pl., Cabeza y Cía., Victoria 1872.

A CANFORA y Cía. Venden Colombres al 800, casita, sala, 3 piezas, plecita.

A CANFORA y Cía. Venden Castro al 900 varias casas, grandes y chicas.

A CANFORA y Cía. Venden Constitución al 3300. Sala, 2 pzas., plecita, baño, etc.

A CANFORA y Cía. Venden casas y casitas por todo radio y precio.

ANTOFAGASTA 22 (hoy Gómez) y Casares, desocup., 2 salas, 1 hab.., de 8-18. v22

A $ 18 MENS., v. lotes con material, cada cerca est. Ballester, Alba, Perú 135. v23

A EMPLEADOS Nación vdo. 2 casas chicas, lido Perque Avellaneda, acuerdo resto 2a. hip.; Reynoso, Rivadavia 1285.

A 1 C. V. B. Alberdi, White 735, cabalitos 20x50 gran reata, 20 pesebres, comfita., fac.; Reynoso, Rivadavia 1285.

A ZOPARDO y Brasil, terreno, 10x35, $ 65 m., vendemos, Libres y Cía., Perú, grint 622.

A LTOS y bajos, Rivadavia y Mazn, 6 hab., estilo petit-hotel, 32.000 $; tratar Rivadavia 8586.

ATENCION, en mensualidades, vendo la casa de 4 piezas, moderna, calle Tuyú 21, esq. Rivadavia 10701, dueño, de 16 a 18 y 21, esq. Rivadavia 10701, dueño, de 16 a 18

A CANFORA y Cía. Venden Matheu al lado Garay, regia casa descupada. Sala, vest., 4 dorm., com., 2 plec., baño, etc.

A CANFORA y Cía. Venden Humberto I 91 2500 desocupada. 10x40. Sala, 4 pzas., Comedor, baño, galería, instalaciones, facil.

A CANFORA y Cía. Venden en Flores. Terreno al 400, Sala, 2 pzas., plecita, baño, cloacas, 8.200 cédulas y 11.200 $.

A CANFORA y Cía. Venden Canalejas al lado Boyacá, 10x40, jardín, 3 piezas, comedor, 2 plec., cloacas, edificio bueno.

MENSUALIDADES vende casas y negocios La Edif. del Caballito, Plantas 1043, consultenos de 8 a 19 horas.

A V. P. Goyena p. Pichincha 786, la coqueta del barrio, vdo. a plazos, p. recién casados, hay cuid., Spinelli, C. Calvo 4209.

A CANFORA y Cía., Boedo 737. Venden casita descup. E. Unidos al 3300, 10x28, 3 piezas, baño, cloac., adoq. pago, facilid.

A CANFORA y Cía. Venden casita desocup., E. Unidos al 4000, 2 piez., plecita.

A CANFORA y Cía. Venden la esquina Yapeyú y Quito, 10x25, 2 salas, 2 piez., plecita, adoq. pago, cloacas, facilidades.

A CANFORA y Cía. Venden casita desocup., 10x26, Mármol al 1700, 2 piezas, plecita, edif. nuevo, prep. p. años, cloacas.

A CANFORA y Cía. Venden casita chicha a 2 cuad. de Rivadavia al 3600, sala, 2 piezas, 2 plecit., baño, cloac., adoq. pago.

A CANFORA y Cía. Venden al lado 1a. Goyena al 300, sala, 2 piezas, plecita, baño, cloac., adoq. pago, desocupado.

A CANFORA y Cía. Venden Cabildo al 5600, buena casa, 10x42 jardín, 4 habit., plecita, baño, cloacas, desocupada.

A CANFORA y Cía. Venden C. Arunel cerca Triunvirato 10x45, desocupada, sala, 5 habit., comedor, baño, adoq. p., cloac.

A CANFORA y Cía. Boedo 737. Vendemos casa de alta renta, lindo al lado bloque, 10 casas al frente y 4 departos. edts. moderno, cloacas, adoq. pago, facilidades.

A CANFORA y Cía. Venden al lado F. Goyena sobre Malvinas, buena casa, jardín, 2 piezas, comed., plecita, baño, cloac., adoq. pago, galería, instalaciones, desocup.

A CANFORA y Cía., Boedo 737. Venden A. Brasil al 2600, hermosa casa mod., desocup., jardín, 4 piez., comed., plecitas, baño, cloac., adoq. pgo, inst. completas, ocasión.

A CANFORA y Cía. Venden S. Salvador al 5900 desocupada, 10x40. Sala, vest., 3 habit., comedor, baño, desp., plec. y dep. en los altos 4 pzas., edif. moderno, ocasión.

A CANFORA y Cía. Venden Pichincha al 1000, hermosa casa desocupada, Sala, vestíbulo, 4 hab., comedor, sótano, baño completo, decoraciones, instalaciones, facil.

AVD. LE INTERESA, INDIQUENOS qué casa se vende y le abonaremos una fuerte comisión; dirigirse Cía. Nacional de Tierras, Lavalle 1172. v27

A V. TRIUNVIRATO Y DARWIN, SALA, 3 habitaciones, baño, cloacas, adoquinado, etc., en $ 18.500. Tiene cédulas. Desocupada, vendo Elizalde, San Martín 82.

ARGENTINA DE TIERRAS DEL NORte, Av. de Mayo 651, lotes en 30 meses, desde 5 $, e. estación Munro, V. Adelina y Boulogne (F. C. N.), también quintas y chacras a plazos. v21

A LOS COMPRADORES ENTREGAMOS catálogo gratis con 2.000 casas desde 2.000 a 60.000 al contado, pueden visitar las propiedades en automóvils gratuitamente; informes y pedidos Cía. Nacional de Tierras, Lavalle 1172 teléfonos 0660 y 0431 Mayo. v27

HOYACA 371, chalet, 4 habitaciones, desocupado, vendo. Es en chicha.

BELGRANO, Gral. Paz casi esq. Pino, vdo. 2 lotes separados o juntos. v| 22x40 v21

BANFIELD y Lomas, vdo casa-quinta, desocup., c. garage, Asdrubal Morando, Lima 880.

BACACAY y Nazca, 10x30, sala, escrit., vest., 3 dorm., comed., 2 p. al baño, vdo., Rivadavia 683.

BANFIELD 12 lotes, $ 2700 hip., debe un año int. vendo o permuto por cualq. cosa. Entre Ríos 824.

BELGRANO, Pampa y Crámer, sala, 2 habit., 310 v. vendo $ 11.000 a plazos, Pampa 2424.

BIERUTTI Y CANNING, casa lujosa, completa, 475 varas, $ 27.000 y 20.000 cédulas. Docas., Cassano Valdattia, Cangallo 675.

CASITA vendo, tres piezas, cloacas, terreno 10x50, plazos, Lobos 3333. v23

CON 3000 $ y 40 mensual vdo. a 2 cuad. Gaona 1700, linda casita desocupada.

CASA Girardot 1373 c Avda. Del Campo, vdo.; tratar Victoria 618, esc. 5.

CASA, centro Palermo, $ 14.500, vdo., 3 hab., en 800 vs., fr. Arévalo 2077.

CASA depios, mod., s. renta, vdo. urg., h., otra en Flores. E. Unidos 1665.

CASA Honduras y Coronel Díaz, 635 vs., a plazo, V. S. Vinelli, San Martín 284.

CASAS QUINTAS y terrenos, en Temperley, vende V. S. Vinelli, San Martín 284

VENTA de CASAS y TERRENOS

CHACRAS n/ 2700, altos y bajos, a plazo; V. S. Vinelli, S. Martín 284.

CASA vdo., cinco piezas y comedor, tratar en la misma; A. Aguibel 1742.

OCASION: Vendo 20 mesas cedro, 40 sillas Viena; Montevideo 385.

CASA vendo, Luis Viale 964, 4 hab., toda con., con 7.500 cédulas.

CASAS grandes, chicas, cédulas, plazos, t. rumbo, vde. Raynell, Victoria 571.

CASA moderna, desocup., 5 p., Mármol al 1200, vdo. bar., Mármol 957.

CASAS y casitas desocup., vdo. 50 muy barato, facil., Mármol 937, S. y C.

CASITA vendo, $ 7.500, Echeverría 4292, esq. Acha, dueño, Prius 529. v28

CASA VENDO, 7 PIEZAS, A PLAZO; Calle Quesil 884, tratar Rivadavia 2925. v23

CASA de ocasión, vendo con cédulas, Constitución 4217, vería de 8 a 11 y 13 a 15. v22

CASA de renta moderna, 4 departamentos terreno 10x32, produce 12 o/o, $ 55.000, con facilidades, M. Rigou, Esmeralda 47.

CASITAS p. recién casados, desheb. nvas., Achaval 615 y 23. Sala, vest., 4 hab., baño, vdo. a plazos. Spinelli, C. Calvo 4209.

CASITA LINDA, A CINCO CUADRAS subterráneo, para familia corta, vendo; Mármol 790.

QUINTA HERMOSA, con casa confortable, vendo en V. Ballester (Buñ.), 2 c. estación; tratar, Victoria 668, capital.

CASA en Banfield se vende, a 3 cuadras est., 6 hab., baño inst., con interm., calle adoq., cas.; tratar Bmé. Mitre 311.

CASA quinta espléndida, en Lomas, 2.500 v. c., 5 hab. y dep., $ 17.000; datos, Victoria 3717. Bs. As. v21

CASA vende dueño, Pujol p. Gaona, salón negocio, 5 hab., demás dep., fac. pago; informes Espinosa 1339.

CASA chiche, 2 pzas., cocina, etc., bien construlda; Repúblicas 5180, vendo, tratar Aguirre 1216.

CON bodillos gratis, vendo lotes en mensualidades. Sobre estación Victoria, F. C. C. A., eléctrico, Bartller, S. Martín 486.

CASA MODERNA, ANCHORENA 881. 7 hab. princ., baño inst., todo confort, alquiler módico. v22

CABILDO: Césped 2477, el lado Cabildo, linda casa moderna. Visiteso. Barata, plazos. Remata V. P. Cacurí. v23

CASA en Coghlan, Mellán 2844, se rematará el domingo 23 de diciembre, con facilidades de pago, amplias comodidades. v23

CASA vendo sobre Rivera, casi esq. Gascón, 8 piezas, galpón, cloacas y adoq. pago. $ 75 v/c. Parte a mensualidades, calle Córdoba 3562, Elguerea.

CASA CON 12.000 CEDULAS, ANDRES Arguibel 2562, algo excepcional por su solidez. Visiteso a toda hora. Se entrega en el acto. Flahlnoha.

CASA SE VENDE EN CABALLITO, con muy poco dinero al contado, calle Esp

PERMUTAS

CAMBIO moto H. D. con sidecar, en perfecto estado, por Ford 3 volturette; calle Olleros 851, altura Campichuelo 1300.

LA BOLSA de Permutas, Cangallo 1627, realiza permutas en general. v24

PERMUTANSE negocios, mercaderia, autos, etc., Bolsa de Permutas, Cangallo 1627. v24

PERMUTO dos preciosos chalets en Florres; con cloacas y luz, por terreno central; cartas únicamente a Molina, Av. La Plata 1549, Depto. 3. v21

CASAS, TERRENOS y CAMPOS
Compra-venta y operaciones de crédito

MANUEL E. BELZA
Av. de Mayo 668. — U. T. 4838 Avda.
Sobre plaza Italia, vende alt. y baj., hall, 5 habit., baño, cocina, pieza serv. Alt. Disponible, $ 55.000, plazos. Frente Independencia, altura Bonde, vende. Dejos: Negocio. Alt. 2 casas de familias. Renta $ 7.200. Valor $ 75.000, plazos. Vende hermosa casa, hall, 5 habit., baño, pieza serv. Desocupada. Solar 4737. Visitese, $ 32.000, a plazos. Hermoso hotelito, Güemes 3271. Desocupado. Visitese 13 a 18, plazos.

ARQUITECTOS y CONSTRUCTORES
Albañilería en general y afines

A $ 10 PLANOS proyectos de casas y chacras, copias azul., Cangallo 2147. v23

A $ 8 PLANOS de toda clase y trámites. Defensa 165, oficinas 6 y 7. v21

A HACER planos cloacas, obra y firma, ocurra Chubut 1017 y Mirifiay. véan.

A PROVECHEN! Hasta el 31 construimos habitaciones por $50 $. Salta 1479. v23

A $ 8 plano obra o cloacas, proc. mód., trám. y firma; Av. de Mayo 840. v21

A LARGOS PLAZOS hipot., construc., reparac., 25 de Mayo 347, esc. 551. v21

A! 10 $ planos de obras, gálpones, firma, trám., Victoria 658, of. 8. v21

A PLANOS en gral., aprob., muy convenientes; Pujol 1083, esq. Gaona, M. C. v21

A PREC. mód., construyo cloacas y ref. casa, Pres. a E. Tanticlli, Dolores 339, U. T. 2916, Flores.

A PRECIOS DN RECLAME: planos, trámites y direcc. de obras, Reconquista 212, escrit. 23, de 8 a 11 y a 18. v21

A LBAÑIL consin, en casitas, refacciones todas clases, precios reducidos, Brasil 2866. v21

A LBAÑIL constructor. Construcciones, ampliaciones, refacciones y direcc'on de obras se ofrece; J. S. Venturino, Las Heras 2129, U. T. 3548 Juncal. v21

A $ 70 Y $9 AL MES construyo en terrenos del solicitante, ideal palacete, dos salas, frente imitación, zag., com., dormitorio, cocina, baño, agua, luz, p. mosaico, cerc., etc., hasta el 30, Av. de Mayo 749, p. 4o., de 10 a 17 y Jujuy 1280, 17-20. v21

CONSTRUCCIONES, refac., cloacas, planos, trám., hace p. cuotas. Ofic. 1ro., Rivadavia 971. v22

CONTRATISTA albañil, con andamios, p. la capital o campo, se ofrece; Juan N. Picasso, Leones 3447. v21

CONSULTAS, cálculos de resistencia y presupuestos p. obras de cemento arm., Lima 29, 5o. piso, depto. 8. v22

CONTRATISTA albañil, se encarga de construcciones y refacciones de obra, Gral. Urquiza 1488.

CONSTRUCTOR con andamios para arq., ingeniero o empr. constructores, se ofrece; Directorio 531. v21

CONSTRUCTORES se necesitan, para construir casas chicas, desde $ 10 a 25.000, ocurrir Compañía Argentina de Propiedades, San Martín 236.

CONSTRUCCIONES económicas, por nuevo sistema patentado, que representa 40 o|o economía. Amplias facilidades. Trias y Cía.; 25 de Mayo 586.

DESDE $ 5 planos, proyectos y presup., Luis Viale 1011. v23

DIBUJANTE de planos de cloacas, Lavalle 1059, escritorio 10.

EMPRESA constructora Luis Viale 1011. Construcciones sin anticipos, facilidades. v24

EMPRESA TECNICA VALLEJO SERRANO, Ingenieros-constructores. Victoria 1365. Construcciones, ampliaciones y refacciones, a pagar por mensualidades. v26

POR $ 1.300 construyo piezas, casas ref. y bto., Bompland 1444, U. T. 4360, P. v20

REFAC., pinto, emp. y vesoro, Victoria 1451, Teofilo, U. T. 0367, Mitre. v23

ALHAJAS, BRILLANTES y POLIZAS
Compra - Venta y Anticipos

A POLIZAS compro y adelanto más que nadie. "El Lyonés", Suipacha 117. v22

A LHAJAS, platino, oro, compro, pago mucho, Corrientes 810, "La Perla". v22

A POLIZAS y alhajas compro y facilito el 50 o|o; Sarmiento 1320, esc. 1.

A LHAJAS, vende, grandes facilidades a todo el mundo, "El Ideal", Callao 613. v31

ALHAJAS, brillantes perlas, compramos y prestamos pólizas y pagamos todo su valor, B. Mitre 288, U. T. 4180. v28

ALHAJAS 20 meses plazo, vendemos al contribuyentes nacionales, FF. CC. y Bancos, Lima 27. v21

ALHAJAS, BRILLANTES y PERLAS, rescatamos del Banco Municipal de Préstamos, comprándolas al más alto precio. Ventas de ocasión, garantidas. Celestino Nettes. Cangallo 537, U. T. 3493, Avda. v31

AL 8 o|o ADELANTO el máximo de valor en alhajas y pólizas en comisión. Unica casa con patente, responsabilidad en las operacion., entregando su recibo legal; antiguo local Equitativa, Cerrito 858. v22

EL RAJAH, compra perlas y brillantes, le canj. cualq. joya, Suipacha 604. v31

LA DIAMANTINA, compra sus alhajas, pag. bien, vde. barato; Suipacha 521. v22

COMPRA de MUEBLES, ROPAS, CALZADOS y OBJETOS VARIOS

A JOSE, paga bien trajes, objetos; U. T. 0688 Retiro, 25 de Mayo 772. v22

A GORIO, c. muebles, piano, obj., U. T. 7550, Mit., Potosí 3819 y Modrano. v21

A JACOBO, pago bien ropa, mueb. y varios, U. T. 6364, Lib., Junín 372. v22

A SIMON, pago más trajes y calzados; U. T. 4935, Mitre, Ombú 436. v22

A DOLF, c. muebles, ropa hombre, señoras, U. T. 3953, M., Larrea 380. v21

A MARTIN compro mueb., piano, etc., U. T. 6458 M., Corrientes 3134, D. B. v22

A MORIS compra muebles, pianos, etc., U. T. 2484, Jcal., Azcuénaga 913. v23

A SAMUEL, paga más trajes y calzados, U. T. 4317, Mitre; Azcuénaga 674. v22

A SILBERSTEIN, compro mueb., pianos, obj., U. T. 3845, Pal. Güemes 3558. v21

A RON compra muebles, pianos, objetos, V. Gómes 3853, U. T. 3743, Mitre. v31

A LTO paga mueb., pianos, objetos; Ayacucho 417, U. T. 4369, L. Enrique. v21

A LTO pago muebles, pianos, obj., U. T. 3537, Lib., Ayacucho 326, Miguel. v21

A NGEL paga bien ropa, muebles, pianos; Libertad 507, U. T. 0232 Mayo. v22

A JACOBO, paga más; ropa, muebles y varios; Junín 366, U. T. 0712 Rivad. v22

A BRAM paga alto precio ropa y obj.; U. T. Mayo 0388, Libertad 434. v21

A NATAN, paga bien mueb., pianos, obj., U. T. 2323 M., Tucumán 2455. v22

A JOSE, Libertad 415, U. T. 0606, Mayo, pago mucho trajes usados. v22

GRISOTI compra muebles., pianos y obj., U. T. 7115, Mitre, Vera 832, y Canning v29

MOBLAJES completos, muebles, compro, Garrido, Florida 519, U. T. 0653, Av.

MATRIMONIO compra particular, dormitorio poco usado, no admite comerciantes. Ofertas A. P. 90, Correo Central.

INSTALACIONES y ACCESORIOS
para NEGOCIOS

ARMAZONES, farmacias, heladeras, instalaciones, barato, B. Mitre 1870. v21

ARMAZONES, mostrad., heladera, fábrica, farmacia, barato; Lima 1052. v31

ARMAZONES, mostradores, helad., fábrica, instalac., farmacia, bto., E. Ríos 576. v22

ARMAZONES, mostrad. farmacias, fábricas, heladeras, bto., Belgrano 1789.

ARMAZONES, farmacias, almacenes, bar, panera, helad. muy barato, E. Ríos 485. v23

ARMAZONES farmacia, café, cigarrer., Carpintería Italiana, Sarmiento 1316. v22

ARMAZ., mostrador estaño, heladera, balanzas, báscula, caja de hierro, sillas, mesas, panera, dep. aceite, fiambr. níquel, máq. fiambres, vde., Pueyrredón 358. v22

ARMAZONES, mostradores estaño, cerveo., fiambrera, vitrinas, cort. fiambres, escrit., caja hierro, diva., fideeras, mesas, sill., báso., B. Mitre 2735. v8

ARMAZONES, mostradores, heladeras, balanzas, mesas, sillas, tachos para aceite, básculas, vitrinas, fideeras, fiambreras, cortadoras de fiambres, tabiques de cedro y roble, vende de ocas., San Juan 1973. v22

ARMAZ., mostrad., heladeras, sillas, mesas, balanzas, vitrinas, fideeras, fiambreras, cortadoras fiambres, registradoras, útiles para negocios, ocasión; Bmé. Mitre 2249. v22

ARMAZONES, mostr., heladeras, fideeras, fiambreras, zócalos, cajas hierro, escritorios, mesas, sillas, ventiladores, muebles y útiles de negocio, vende, Belgrano 2959.

CONSERVADORAS, máquinas de helados y fiambres, armazones, paneras, mostradores, vitrina, zócalos, puertas cancel, mostrador, vitrina, zócalos, puertas cancel, mostrador, vitrina, zócalos, puertas cancel, mostrador

VENTAS VARIAS

TALLER de 1 1/4 No. 26, líquido 5.000 Kl. Sicle 1953.

FICHAS PARA JUEGOS SALAS Y PLAyas, se vu a dom., c. muestras. Uruguay 122, U. T. 2256 Lib., Despax de Ruiz. v25

FOTO KODAK, 8x10 1:2 obj. Zeiss Tessar, obt. Compound, tiempo bulbo y velocidad 1' seg. hasta 1|250, estuche, cubeta, trípode comb., costó $ 330, vendo 150 $. Sarmiento 1708.

HORNEROS LADRILLEROS: ¿Qué carbonilla necesitáis?, pedidla a Bacigalupi, Pavón 1400, Avellaneda, U. T. 167. v24

HORNO de acero desmontable, para panadería o pastelería, importado de Alemania, se vende por la 1|4 parte de su valor y a prueba; calle Rincón número 826. v21

KIOSKOS en buen estado, apropiados para zaguán, se venden; Río Cuarto 1418, Tomkinson.

LONAS, ocasión, nuevas, usadas, cualquier medida vendo, E. F., Rivadavia 1961. v24

LONAS blancas, rayadas e impermeables, precios especiales para tolderos y revend., casa Longobardi, Bolívar 280. v31

LONAS, flecos, torniquetes, sogas y artic. para tolderos, vdo. barato, Rivadavia 7135.

LIQUIDO UNA PARTIDA VINO BORgoñas en cajones; botellas de origen; Cangallo 1743, San Román. v22

LEÑA, recortes madera dura del Paraguay, 1.000 ks., $ 27, a domicilio; existencia permanente; Rincón 1179, U. T. 4652, B. Orden. v26

LUCARNAS, cinc estampado, nuevo, y cinc viejo, vendo todo por $ 0.50 kg., hierro fundido, bronce y cobre viejo; Conesa 1273.

LEÑA, recortes de maderas duras, se vende en la Compañía Norteamericana de Carbón, a $ 27 los 1.000 kilos; Victoria 3972, U. T. 0387 Mitre. v22

MOLINO para café, grande, con poleas, se vende barato; Chile 800. v21

OCASION, VENDO UNA MESA PLANchar, Bulnes 1683.

PAPELES p. empapelar d. 0.30 el rollo, visite México 1402, U. T. 1283, Mayo. v21

PIELES DE LOBO, VENDO 17; Ayacucho 1446.

PARTIDA de chocolate y bizcochos, procedente de Suiza, excelente calidad, vendo; Casilla Correo 1238.

PAPELES pintados, liquidamos 100.000 rollos a mitad de precio, muestras a domicilio, Victoria 575, U. T. 1153. Avda.

PAPELES pintados, para empapelar, artículos creaciones, recién recibido, muy barato; B. Mitre 2371, U. T. 6210. Mitre. v22

PASAMANOS y perillas de balcón, varios muebles de negocio, líquido, Chacabuco 486.

PAPELES pintados, para empapelar, artículos creaciones, recién recibidos, muy barato; Cerrito 527, U. T. 0138, Mayo. v22

PEGIA inesa roble y demás útiles para la sastre, se venden, Yatay 320.

SE VENDE GUARNICION para carro, de reparto, B. Mitre 1655. v22

SE LIQUIDA un lote de bañaderas de granulado, desde $ 20 cada una; calle Campichuelo 1187.

SE VENDEN 16 COCINAS ECONOMICAS de ocasión, todas medidas, Triunvirato 3557. v22

SE VENDE leña p. quemar, de Alamo y sauce, apropiada p. hornos de ladrillos, a $ 5 la carrada, y se regala aserrín; Espallata 2927. v23

TAMBORES de hierro vendo 60 barato, Avda. San Martín 3470.

TERMOS para el transporte de helados, vendemos, Alsina 266. v22

TOLDOS y adornos para kermesse se alquilan en un lote; Zavaleta 87.

TROS para arados y carros, cinchas para su montura, carro, vendemos muy baratos, Alsina 336. v21

VENTILADORES 4 palas, alternada, vendo $ 65 y 80; Viamonte 668. v21

VENDO una partida de muestras; Hotel del Correo plaza 42.

VENDO banquetas americanas, desarmables, muy baratas, Bulnes 1633.

VENTILADORES alt. y cont. techo, mesa Morelli y otros vendo, cbio., Tucumán 1710. v21

VENDO una partida pupel de varias clases y precios, muy baratos; Hotel del Correo plaza 42.

VENDO CORCHO VIRGEN, ESPECIAL para nacimiento Niño de Dios, Humberto 1 núm. 1947.

VENDO CON CONTRATO 220 LITROS de leche de Marcos Paz, informes, Santa Fe 3448, J. Armada.

YERBA paraguaya vendemos 6.000 kilos, Alsina 256. v23

MATERIALES para CONSTRUCCIONES artículos de corralón y rurales

ALAMBRE tejido, postes y portones, vendo barato la fábrica, Chacabuco 569. v22

ALAMBRE TEJIDO para cercos y gallineros, vende muy bto. fáb. Defensa 619 v24

ALAMBRE tejido a 0.20 el mt., postes 2x2, $ 1, puertas tej. $ 4, Lima 1161. v21

ALAMBRE tejido de 1.50 alto, el metro lineal 0.40; postes 3x3, 1.20; Lima 1161, entre S. Juan y Humberto I, fábrica. v21

ARTOSA Hnos. Pidan catálogo de puertas y ventanas de cedro, más conveniente que de pino. Charcas 2941. v34

A $ 1.30 tea 3x6, a 0.65; 3x3 a 0.22, 1x3, puertas patio, cedro 1.10x3, $ 85; Donato Alvarez 2035. v24

A $ 0.25 CENTAVOS EL PIE cuadrado machimbre spruce 1x6, nuevo, 1|2x6 a 0.37, con 5 o|o desc., Charcas 2941. v30

A $ 1.40 METRO lineal tea, 3x6, nuevo, 3x3 a 0.70, 1x3 a 0.23, con 5 o|o descuento, Tortosa Hnos., Charcas 2941. v30

ATENCION! A $ 1.20 el metro lineal tea 3x6 de 1a., nuevo 3x4 a 0.80, 3x3 a 0.60, 2x3 a 0.40 y 1x3 a 0.23, Canning 584. v27

A 29 CTS. METRO LINEAL machimbre tea, 1x3, nuevo de 1a., 1|2x6 a 0.31, con 5 o|o desc., Tortosa Hnos. Charcas 2941. v30

A $ 3.25 CHAPAS CANALETA, 6 PIES, galv., nuevas, inglesas, gruesas, 7' $ 2.50, 8' 4.35, 9' a 4.85, 10' 5.40, con 5 o|o descuento; Tortosa Hnos., Charcas 2941. v30

A $ 2.75 CHAPAS canaleta, 6 pies, gal., nuevas, inglesas, finas, 7' $ 3.10, 8' $ 3.55, 9' $ 4.10, 10' $ 4.60, con 5 o|o descuento; Tortosa Hnos., Charcas 2941. v30

A DOS CUADRAS Constitución, S. del Estero y Pedro Echagüe, maderas, materiales construcción, casillas, presupuestos gratis y p. más bajos, E. D'Amico y Cía. v22

A $ 75, PUERTAS NUEVAS 2" de 3x110, tirante tea 3x6 a $ 1.35; 2x3 a $ 0.64; 1x3 a 0.22 m.l., ventanas columnas, verjas, balcones, etc.; artículos todos nuevos; Tortajada, 801 Pueyrredón 623. v26

A CATAMARCA 261. — ZAGALSKY y Cía., diciembre 21 de 1923.

A $	1.60	chapas lisas de 6 pies.		
A "	2.65	"	"Ostrellón"	8 pies
A "	3.10	"	"Ostrellón"	7 "
A "	3.50	"	"Ostrellón"	8 "
A "	4.—	"	"Ostrellón"	9 "
A "	4.55	"	"Ostrellón"	10 "
A "	2.75	"	"Globo" de	6 "
A "	3.20	"	"Globo" de	7 "
A "	3.70	"	"Globo" de	8 "
A "	4.20	"	"Globo" de	9 "
A "	4.80	"	"Globo" de	10 "
A "	0.17	pie cuad. maderas "Paraná".		
A "	1.05	met. cdo. forros casillas ½x12		
A "	1.60	met. cdo. cielorraso ½x8.		
A "	2.40	met. cdo. machimbrado 1x6. 2x		
A "	0.12	met. lin. alfajías 1 x 2 Paraná		
A "	0.18	" "	alfajías 1 x 3	"
A "	0.30	" "	tirantes 2 x 3	"
A "	0.45	" "	tirantes 3 x 3	"
A "	0.60	" "	tirantes 3 x 4	"
A "	0.30	" "	tirantes 3 x 6	"
A "	0.35	" "	listones 1 x 6	"
A "	0.65	" "	tablas 1 x12	"
A "	0.90	" "	tablones 1 ½x12	"
A "	1.20	" "	tablones 2 x12	"
A "	0.20.	" "	tirante 1x3, tea oregón	
A "	0.45	" "	tirante 2x3 pino tea	
A "	0.55	" "	tirante 3x3	"
A "	0.85	" "	tirante 3x4	"
A "	1.80	" "	tirante 3x6	"
A "	1.90	" "	tirante 4x6	"
A "	0.66	" "	tirante 2x4	"
A "	0.95	" "	tirante 2x6	"
A "	3.30	met. cuad. machimb. tea oreg.		
A "	1.30	met. lin. tablones 1 ½x12, tea		1.4
A "	1.75	" "	tablón spruce 2x12.	
A "	0.33	" "	tea ½x6, ciprao 1.a	
A "	1.40	hierro doble T 008 extranj		
A "	1.—	" "	T 010	"
A "	1.30	" "	T 012	"
A "	2.40	" "	T 014	"
A "	4.50	cjna. columna galería 2 pulgad.		
A "	1.40	postes mídura 3x3x2.50 mts.		
A "	2.80	postes mídura 4x4x2.50 mts.		
A "	2.—	metro quebracho colorado, 4x4.		
A "	3.—	puertas tejido alambre 1x1.50.		
A "	0.60	met. cdo. alambre tejido galvan.		
A "	1.50	caballete 6 pies "Globo".		
A "	32.—	los 100 kilos chapas lisas Nº 26 negras de 6 pies, cju. $ 1.60.		
A "	3.30	chapas 24	6 pies	"Inglesas"
A "	3.80	chapas 24	7 "	"
A "	4.30	chapas 24	8 "	"
A "	4.80	chapas 24	9 "	"
A "	5.40	chapas 24	10 "	"
A "	6.30	chapas 24	11 "	"
A "	7.20	chapas 24	12 "	"
A "	3.50	chap. "Globo" Nº. 24	agul 6 pa.	
A "	4.05	chap. "Globo" Nº. 24	" 7 "	
A "	4.60	chap. "Globo" Nº. 24	" 8 "	
A "	5.20	chap. "Globo" Nº. 24	" 9 "	
A "	5.80	chap. "Globo" Nº. 24	" 10 "	
A "	6.80	chap. "Globo" Nº. 24	" 11 "	
A "	7.60	chap. "Globo" Nº. 24	" 12 "	
A "	13.50	bca. cemento de 180 ks. aprobado, por chata cju. $ 14.		
A "	2.95	met. cdo. baldosas francesas de 20x20, de piso a $ 3.20, 1a 3.60.		
A "	6.20	met. cdo. azulejos 15x15, 1.a 7.20 el detalle, $ 7.50.		
A "	42.—	puertas casillas de pino tea.		
A "	3.—	ventanas casillas de pino, stock permanente de todas medidas		
A "	2.20	baldes italianos albafil.		
A "	3.40	canastos italianos acero batido		
A "	80.—	los mil kilos en Córdoba.		
A "	12.—	metro arena gruesa, por chata		
A "	0.17	pie cuad. pino Brasil común.		
A "	0.18	" "	pino Paraná, 2a	
A "	0.25	" "	pino Paraná, 1a	
A "	0.26	" "	pino spruce 2x12.	
A "	0.28	" "	tirantes tea, chata.	
A "	0.20	" "	tablas y tablones tea.	
A "	0.22	" "	machimbr., 1.a 0.28.	
A "	0.40	" "	cielorraso ½x6, 1.a	
A "	0.40	" "	rob. N|A., 1a, 1 ½ 3"	

Todos nuestros materiales son nuevos. Precios sujetos a variación sin aviso. CATAMARCA 261.

MATERIALES para CONSTRUCCIONES artículos de corralón y rurales

ALAMBRE tejido, postes y portones, vende barato la fábrica, Chacabuco 569. v22

ALAMBRE TEJIDO para cercos y gallineros, vende muy bto. fáb. Defensa 619 v24

ALAMBRE tejido a 0.20 el mt., postes 2x2, $ 1, puertas tej. $ 4, Lima 1161. v21

ALAMBRE tejido de 1.50 alto, el metro lineal 0.40; postes 3x3, 1.20; Lima 1161, entre S. Juan y Humberto I, fábrica. v21

ARTOSA Hnos. Pidan catálogo de puertas y ventanas de cedro, más conveniente que de pino. Charcas 2941. v34

A $ 1.30 tea 3x6, a 0.65; 3x3 a 0.22, 1x3, puertas patio, cedro 1.10x3, $ 85; Donato Alvarez 2035. v24

A $ 0.25 CENTAVOS EL PIE cuadrado machimbre spruce 1x6, nuevo, 1|2x6 a 0.37, con 5 o|o desc., Charcas 2941. v30

A $ 1.40 METRO lineal tea, 3x6, nuevo, 3x3 a 0.70, 1x3 a 0.23, con 5 o|o descuento, Tortosa Hnos., Charcas 2941. v30

ATENCION! A $ 1.20 el metro lineal tea 3x6 de 1a., nuevo 3x4 a 0.80, 3x3 a 0.60, 2x3 a 0.40 y 1x3 a 0.23, Canning 584. v27

A 29 CTS. METRO LINEAL machimbre tea, 1x3, nuevo de 1a., 1|2x6 a 0.31, con 5 o|o desc., Tortosa Hnos. Charcas 2941. v30

A $ 3.25 CHAPAS CANALETA, 6 PIES, galv., nuevas, inglesas, gruesas, 7' $ 2.50, 8' 4.35, 9' a 4.85, 10' 5.40, con 5 o|o descuento; Tortosa Hnos., Charcas 2941. v30

A $ 2.75 CHAPAS canaleta, 6 pies, gal., nuevas, inglesas, finas, 7' $ 3.10, 8' $ 3.55, 9' $ 4.10, 10' $ 4.60, con 5 o|o descuento; Tortosa Hnos., Charcas 2941. v30

A DOS CUADRAS Constitución, S. del Estero y Pedro Echagüe, maderas, materiales construcción, casillas, presupuestos gratis y p. más bajos, E. D'Amico y Cía. v22

A $ 75, PUERTAS NUEVAS 2" de 3x110, tirante tea 3x6 a $ 1.35; 2x3 a $ 0.64; 1x3 a 0.22 m.l., ventanas columnas, verjas, balcones, etc.; artículos todos nuevos; Tortajada, 801 Pueyrredón 623. v26

A CATAMARCA 261. — ZAGALSKY y Cía., diciembre 21 de 1923.

A $	1.60	chapas lisas de 6 pies.		
A "	2.65	"	"Ostrellón"	8 pies
A "	3.10	"	"Ostrellón"	7 "
A "	3.50	"	"Ostrellón"	8 "
A "	4.—	"	"Ostrellón"	9 "
A "	4.55	"	"Ostrellón"	10 "
A "	2.75	"	"Globo" de	6 "
A "	3.20	"	"Globo" de	7 "
A "	3.70	"	"Globo" de	8 "
A "	4.20	"	"Globo" de	9 "
A "	4.80	"	"Globo" de	10 "
A "	0.17	pie cuad. maderas "Paraná".		
A "	1.05	met. cdo. forros casillas ½x12		
A "	1.60	met. cdo. cielorraso ½x8.		
A "	2.40	met. cdo. machimbrado 1x6. 2x		
A "	0.12	met. lin. alfajías 1 x 2 Paraná		
A "	0.18	" "	alfajías 1 x 3	"
A "	0.30	" "	tirantes 2 x 3	"
A "	0.45	" "	tirantes 3 x 3	"
A "	0.60	" "	tirantes 3 x 4	"
A "	0.30	" "	tirantes 3 x 6	"
A "	0.35	" "	listones 1 x 6	"
A "	0.65	" "	tablas 1 x12	"
A "	0.90	" "	tablones 1 ½x12	"
A "	1.20	" "	tablones 2 x12	"
A "	0.20.	" "	tirante 1x3, tea oregón	
A "	0.45	" "	tirante 2x3 pino tea	
A "	0.55	" "	tirante 3x3	"
A "	0.85	" "	tirante 3x4	"
A "	1.80	" "	tirante 3x6	"
A "	1.90	" "	tirante 4x6	"
A "	0.66	" "	tirante 2x4	"
A "	0.95	" "	tirante 2x6	"
A "	3.30	met. cuad. machimb. tea oreg.		
A "	1.30	met. lin. tablones 1 ½x12, tea		1.4
A "	1.75	" "	tablón spruce 2x12.	
A "	0.33	" "	tea ½x6, ciprao 1.a	
A "	1.40	hierro doble T 008 extranj		
A "	1.—	" "	T 010	"
A "	1.30	" "	T 012	"
A "	2.40	" "	T 014	"
A "	4.50	cjna. columna galería 2 pulgad.		
A "	1.40	postes mídura 3x3x2.50 mts.		
A "	2.80	postes mídura 4x4x2.50 mts.		
A "	2.—	metro quebracho colorado, 4x4.		
A "	3.—	puertas tejido alambre 1x1.50.		
A "	0.60	met. cdo. alambre tejido galvan.		
A "	1.50	caballete 6 pies "Globo".		
A "	32.—	los 100 kilos chapas lisas Nº 26 negras de 6 pies, cju. $ 1.60.		
A "	3.30	chapas 24	6 pies	"Inglesas"
A "	3.80	chapas 24	7 "	"
A "	4.30	chapas 24	8 "	"
A "	4.80	chapas 24	9 "	"
A "	5.40	chapas 24	10 "	"
A "	6.30	chapas 24	11 "	"
A "	7.20	chapas 24	12 "	"
A "	3.50	chap. "Globo" Nº. 24	agul 6 pa.	
A "	4.05	chap. "Globo" Nº. 24	" 7 "	
A "	4.60	chap. "Globo" Nº. 24	" 8 "	
A "	5.20	chap. "Globo" Nº. 24	" 9 "	
A "	5.80	chap. "Globo" Nº. 24	" 10 "	
A "	6.80	chap. "Globo" Nº. 24	" 11 "	
A "	7.60	chap. "Globo" Nº. 24	" 12 "	
A "	13.50	bca. cemento de 180 ks. aprobado, por chata cju. $ 14.		
A "	2.95	met. cdo. baldosas francesas de 20x20, de piso a $ 3.20, 1a 3.60.		
A "	6.20	met. cdo. azulejos 15x15, 1.a 7.20 el detalle, $ 7.50.		
A "	42.—	puertas casillas de pino tea.		
A "	3.—	ventanas casillas de pino, stock permanente de todas medidas		
A "	2.20	baldes italianos albafil.		
A "	3.40	canastos italianos acero batido		
A "	80.—	los mil kilos en Córdoba.		
A "	12.—	metro arena gruesa, por chata		
A "	0.17	pie cuad. pino Brasil común.		
A "	0.18	" "	pino Paraná, 2a	
A "	0.25	" "	pino Paraná, 1a	
A "	0.26	" "	pino spruce 2x12.	
A "	0.28	" "	tirantes tea, chata.	
A "	0.20	" "	tablas y tablones tea.	
A "	0.22	" "	machimbr., 1.a 0.28.	
A "	0.40	" "	cielorraso ½x6, 1.a	
A "	0.40	" "	rob. N|A., 1a, 1 ½ 3"	

Todos nuestros materiales son nuevos. Precios sujetos a variación sin aviso. CATAMARCA 261.

MATERIALES para CONSTRUCCIONES artículos de corralón y rurales

ALQUILO motores eléct., de oc. y cía., Belgrano 650, U. T. 0026, Avda. vilen.

BALANCINES a mano y fuerza motriz, varios tam., baratos, Córdoba 2974. v23

BALANCIN EXTRANJERO, buen uso, No. 2, se vende, Florencio Varela 173, de 5 a 11 (Avellaneda). v21

CALDERA con motor, apto para cremerías vendo, Ferrarotti, Cochabamba 1064. v22

CALDERAS verticales de 4, 6, 8, 10 y 15 HP., ocasión, vendo; Brasil 1661. v22

CEPILLADORAS y escopladora a cadena nuevas, modernas, Córdoba 2974. v23

COMPRO máquina mezcladora para cal; Pampa 4032, U. T. 582, Urquiza. v22

COMPRESORES de amoníaco, heladeras a máquina vendo; Moreno 867.

COMPRO MOTOR DIESEL, 30 HP., PEdrázoli, Otto, escribir datos, precios, a Catemuzzi, San José 1536. v21

INSTALACION frigorífica, 12.000 frigorías se vende, completamente nueva, dirigirse Cía. Técnica, Tucumán 757. v23

LIMADORA, tornos, agujereadoras, motores, rgm. Magrini. Ver sec. remates.

MOTORES para lanchas. Liquidamos, Overland, Av. Alvear 3250. v23

MOTORES eléctricos c. c., de 1 y 2 HP., de ocasión vendo; Alsina 2252. v21

MAQUINA ojalar "Reece" para cuellos. Vendo; Aguirre 1218.

MOTORES a explosión, 20, 30 y 12, 16, para lanchas o autos, vdo., Rioja 591.

MOTOR corriente continua, 1 HP., y motor café vdo., Rivadavia 6833.

MOTORES eléctricos, alemanes, vendo a precios de fábrica, Belgrano 1763. v22

MOTOR elec. cjc. 220, de 1|8 HP., apto vent. de frag. u otro, Curapaligüe 1011. v21

MAQUINAS agujerear a mano, pie y fza. motriz, nvas., muy bias., Córdoba 2974. v23

MAQUINAS Scott Williams 230 y 240 agujas, modelo K, se compran, ofertas Cochabamba 5330. v22

MAQUINAS cortar suela a cajón 4 columnas y rebajar cortes, compro, Olavarría, F. C. S., Casilla Correo 67. v23

MOTORES eléctricos alemanes "Lloyd", altern. y continua, de 1 hasta 10 HP., en existencia, Möring y Cía., Venezuela 572. v21

MAQUINAS, MOTORES y ACCESORIOS Compra - Venta

ALQUILO motores eléct., de oc. y cía., Belgrano 650, U. T. 0026, Avda. vilen.

BALANCINES a mano y fuerza motriz, varios tam., baratos, Córdoba 2974. v23

BALANCIN EXTRANJERO, buen uso, No. 2, se vende, Florencio Varela 173, de 5 a 11 (Avellaneda). v21

CALDERA con motor, apto para cremerías vendo, Ferrarotti, Cochabamba 1064. v22

CALDERAS verticales de 4, 6, 8, 10 y 15 HP., ocasión, vendo; Brasil 1661. v22

CEPILLADORAS y escopladora a cadena nuevas, modernas, Córdoba 2974. v23

COMPRO máquina mezcladora para cal; Pampa 4032, U. T. 582, Urquiza. v22

COMPRESORES de amoníaco, heladeras a máquina vendo; Moreno 867.

COMPRO MOTOR DIESEL, 30 HP., PEdrázoli, Otto, escribir datos, precios, a Catemuzzi, San José 1536. v21

INSTALACION frigorífica, 12.000 frigorías se vende, completamente nueva, dirigirse Cía. Técnica, Tucumán 757. v23

LIMADORA, tornos, agujereadoras, motores, rgm. Magrini. Ver sec. remates.

MOTORES para lanchas. Liquidamos, Overland, Av. Alvear 3250. v23

MOTORES eléctricos c. c., de 1 y 2 HP., de ocasión vendo; Alsina 2252. v21

MAQUINA ojalar "Reece" para cuellos. Vendo; Aguirre 1218.

MOTORES a explosión, 20, 30 y 12, 16, para lanchas o autos, vdo., Rioja 591.

MOTOR corriente continua, 1 HP., y motor café vdo., Rivadavia 6833.

MOTORES eléctricos, alemanes, vendo a precios de fábrica, Belgrano 1763. v22

MOTOR elec. cjc. 220, de 1|8 HP., apto vent. de frag. u otro, Curapaligüe 1011. v21

MAQUINAS agujerear a mano, pie y fza. motriz, nvas., muy bias., Córdoba 2974. v23

MAQUINAS Scott Williams 230 y 240 agujas, modelo K, se compran, ofertas Cochabamba 5330. v22

MAQUINAS cortar suela a cajón 4 columnas y rebajar cortes, compro, Olavarría, F. C. S., Casilla Correo 67. v23

MOTORES eléctricos alemanes "Lloyd", altern. y continua, de 1 hasta 10 HP., en existencia, Möring y Cía., Venezuela 572. v21

MAQUINAS, MOTORES y ACCESORIOS Compra - Venta

MOTOR c. alternada, de 10 HP., marca Standard se vende, Moldes 2880, Belg.

MAQUINA cortar hierro redondo, de agujerear pedestal de mesa, punzonar a brida, bigornias, morsas y otras herramientas de herrería, vendo; Salta 1953.

MAQUINAS para labrar madera, bomber y centrífugas, motores eléctricos, motores Diesel y semi Diesel 5-150 HP, Staudt y Cía. S. A. C. B. de Irigoyen 330.

MAQUINAS para talleres mecánicos, carpinterías, hojalaterías, antes de comprar, visite Córdoba 2974. Gran expos. máq. alemanas, nvas., a precios baratísimos. v23

MOTOR a vapor Compound de 100 HP., Coppola y caldera Cornwall, con 2 calentadores y 2 quemadores de petróleo, en perfecto estado, vdo., Bustamante 690.

POLIZONERA, rebajadora y cilindro, para cuero, curtiembre, vende, Ferrarotti, Cochabamba 1064. v22

RECALCADORAS alem., nuevas, baratas, morsas, paral, vdo., Córdoba 2974. v23

SE VENDE motor 20 HP. para embarcación; Pavón 1080. v22

SIERRAS sin fin, c. y s. cilindro, cepill., tupí, garlopa, vendo, Jufré 38.

SIERRAS sin fin, a. munición, alemanas, nuevas, de 90 cm. $ 775, de 80 cm. $75 pesos, Belgrano 1763. v23

SE VENDEN motores a vapor, calderas verticales, horizontales, de varios tipos, guinches y demás maquinarias. Ver y tratar Carbone Hno., California 724, (Boca), U. T. 965, Boca. v25

TANQUES h. GALV., REDONDO, CON tapas, 500 litros, vdo. Brasil 1661. v21

TORNOS revólver, varios modelos, nuevos, baratos; Córdoba 2974. v23

TORNOS mec., prism., nvos., 150, 3, 2.50 y 3 mts. e. ptas., baratos, Córdoba 2974 v23

TORNOS alemanes de 1.80, $ 250; de 2.20, $ 1.250, vdo. complet., Constitución 1307. v22

TRASMISIONES, poleas, correas y cojinetes, ventiladores para fragua, vende barato; Belgrano 1763. v23

TORNO de 3 mts. y 1.10 y existencias de taller mecánico, remata el dgo. Maspero, por detalle; ver sección remates.

VENDO motores Diesel, 25, 30, 35 y 300, cjcs., Reconquista 331, esc. 115.

VENDO dínamo Bergman 2 HP., 110 volt, 17 amp.; Rivadavia 6394.

AUTOMOVILES, ACCESORIOS y AFINES

AUTO finísimo, chassis europeo vendo, Cabildo 1258. v21

A DEPOSITAR automóviles concurran a Gaona 548, gran exposición. v23

AUTO LANDAULET, se vende barato, Nicaragua 5914. v21

AUTO Studebaker, cuatro cilindros, perfecto estado, Thames 530. v22

AUTO doble faeton "Argil", inglés, como nuevo, fácil., Laprida 1469. v21

AUTO compro, d. f., cerrado hasta 2.800 pesos, U. T. 0760, Cerrales.

AUTO perfecto estado vendo o permuto por terreno, Larrea 555, Sr. Ada. v23

AUTO europeo con facilidades de pago, vdo., Juan Jaurès 248, dpto. I.

AUTOMOVIL, piezas de repuesto, p. toda marca, vendo, Artos 182. v23

ALQUILO furgoncito automóvil para reparto rápido, B. de Irigoyen 1676.

ALQUILO auto furgón reparto rápido, por hora, día o mes, B. Irigoyen 1876.

DELANTOS en consignación s. autos y afines, Gelpi y Villafañe, Callao 11.

AUTO Dodge particular, vendo barato; Callao 230, de 13 a 16

AUTOS Ford alargados, con mejoras, vdo. 1 con 1|2 limousine, Nicaragua 4688. v21

AUTOMOVILES varias marcas y modelos vendo en diez meses, Casa Iturrat, Alsina 2282. v25

AUTO Renault, faeton y limousine, se vende a t. prueba, 1.300, Venezuela 1109 v23

AUTOMOVILES, gran surtido, verdaderas ocasiones, vendemos; Casa Roger, Cerrito 540, U. T. 0271, Plaza.

AL MEJOR postor, vendo O. F. Ford, milagrado, Ford, d. f., casi nuevo, vendo $ 1.300; otro 800, volquete c. muchas mejoras, 1.600; otra Renault 4 c., 2.500; Garay 4044.

AUTOMOVIL Studebaker, modelo 18, doble faeton (particular), 6 cilindros. En perfecto estado, equipado de nuevo, vendo en $ 3.000, Buntamante 2642. v22

BUICK moderno, estado nuevo, vendo; Ayacucho 1737.

BUICK vendo lindísimo para taxi, muy barato, por ausentarme, verlo todo solamente, Manuela Pedraza 2023, Belgrano. v21

CAMIONES Republic de 1 y 5 toneladas, vdo. casa Iturrat, Alsina 2282|52, v26

CHEVROLET particular en buen uso se vende; Aristóbulo del Valle 1545. v22

CARROCERIAS doble faeton y otras, volquete, tipo sport, vdo., Medrano 625. v22

CARROCERIA DOBLE FAETON VENdo, Solís 1589. v22

CARROCERIA DOBLE FAETON, vendo barato, Victoria 2818. v21

CARROCERIAS camión se venden dos para Ford; Victoria 2518. v21

CHEVROLET, vendo piezas, dif. cje y chassis, Artos 182. v22

CHASSIS 4 cil. Daimler, a t. prba., c. neu nvos., liq. $ 1.500 Rivadavia 1561.

CAMION FORD VENDO, BOEDO 632.

CAMIONES se venden, desde 3 a 15 toneladas, precios bajos, plazos largos. Pedidos a casilla de correo 1548.

COMPRO auto americano, 6 cilindros, de ocasión, pago al contado, dólares en mi poder carta, Barrientos 1594.

CARROCERIA OMNIBUS TIPO MODERno y Standard, vendo barato, San Eduardo 2863.

CAPOTAS FORD 20 $, cortinas 5, respaldo 10, almohadones 15, fundas, todas clases, remito contra reembolso, A. Ruiz, Alsina 2676.

DODGE doble faetón partic., buen estado vendo. Lemos 166, de 11 a 14. v24

DAIMLER particular, d. f. ruedas metálicas, $ 2.200, Santa Fe 2076.

DEPOSITO, venta y exposición de autos y afines, Gelpi y Villafañe, Callao 11.

DODGE, Cadillac, Ford, vendemos primera oferta, B. Mitre 1764. v22

DELAUNY Belleville, c. dos carroc., vdo ocas., casa Iturrat; Alsina 2222. v25

ESSEX en perfectas condiciones, se vende barato; Avda. de Mayo 1035, p. 2o., B.

ESPLENDIDO Studebaker seis, especial, doble faetón, 7 asientos, como nuevo, listo p. trabajar, vendo; Montes de Oca 1202.

EQUIPANDO su auto con el As de Goma cámara sin aire, reducirá los gastos de neumáticos a la cuarta parte. Su elasticidad es perfecta y los pinchazos no la afectan. Su duración es de 5 años. No confundirla con productos similares. Poseemos centenares de testimonios que atestiguan su bondad. No dando resultado, devolvemos el dinero. Agentes revendedores necesitamos. C. J. B. A., Perú 134.

FORD Landaulet c|arranq., patente, vdo ocas., casa Iturrat; Alsina 2232. v25

FORD TAXI a toda prueba, se vende, tratar de 8 a 12, Peña 2301. v21

FORD VENDO POR 1|2 LIMOSINE trabajando, San José 1065.

FORD con taxi y patente, en $ 850, verdo, Godoy Cruz 1149. v24

FORD se vende, taxi trabajando; Río Janeiro 165.

FIAT 20|30, semilujo, particular, especial rampa, Pringles 1280.

FORD d. f. con 1|2 limousine en perfecto estado, vendo, Belgrano 913. v22

FORD taxi con motorola, listo para trabajar, vendo; Rivadavia 4364.

FORD 1. part casi nuevo, arranq. amort fundas vuo ocasión, Venezuela 2052

FORD SEDAN, 4 puertas, casi nuevo y Chevrolet Sedán, 4 puertas, nvo., vdo. ocas., Casa Roger, Cerrito 546.

FORD SE VENDE BARATO, EN PERfecto estado y listo para trabajar, Sinclair 3580, Villa del Parque. v22

FORD D. F., particular, último modelo patente 1923, 6 meses de uso, arranque eléctrico y motoras, se vende barato, Lavalle 1079, ubicado frente a la puerta.

FORD d. faeton, direc. izquierda, amortiguadores, con carrocería especial para 7 personas, motor garantido, gran pichincha, 550 $, Santa Fe 3378

FORD d. faeton direc. izquierda, gomas nuevas faroles, amortiguadores, motor en perfecto estado, gran ocasión, 550 $, Santa Fe 3378.

FUNDAS y capotas para todas marcas de autos Fiordas Ford, en géneros surtidos a 25 $. Capotas de hule, gran de cuero o lona $ 35. Tranvías de tapicería y carpintería en general; Lima 1163. v22

GRAN liquid. autos limousine, nuevos desde $ 3.500 $, faetón, desde 2.000 $, Alsina 1031.

HANSA nuevo, de lujo, último modelo, d. f. 7 asientos, muy económico, vendo, Castro Barros 47.

HOY VIERNES, efectuaremos mi remate semanal de un importante lote de autos y afines, Gelpi y Villafañe, Callao 11.

LEA mañana de hoy sección rómates, la Universal Gelpi y Villafañe; Callao 11.

MAGNETOS Bochs, una gran partida líquido, México 346.

OVERLAND faetón, tipo 90, verlo y tratar, Avenida Maipú 2725. Olivos, F. C. C. A. v21

PANAD, semi., 23.000, 9 hl., ot., Norte 11.000, f. v. Gutiérrez, B. Mitre 1262. v22

PANHARD CON CARROCERIA, DOBLE faetón, capota milord, marcha garantida, vdo. ocasión, verlo Venezuela 1661. v22

PANHARD 6 cilindros, doble faetón, se vende, ideal para camión, $ 2.500; calle Vieytes y Tres Sargentos, Martínez, F. C. C. A.

POR AUSENTARME del país vendo a precio de remate un Renault 4 c., doble faetón, un Dialto landaulet 4 cilindros, a toda prueba, un chasis Brasier, un lote de repuestos con dos buenos motores y 2 carrocerías, en perfecto estado, Brasil 590.

AUTOMOVILES, ACCESORIOS y AFINES

AUTO finísimo, chassis europeo vendo, Cabildo 1258. v21

A DEPOSITAR automóviles concurran a Gaona 548, gran exposición. v23

AUTO LANDAULET, se vende barato, Nicaragua 5914. v21

AUTO Studebaker, cuatro cilindros, perfecto estado, Thames 530. v22

AUTO doble faeton "Argil", inglés, como nuevo, fácil., Laprida 1469. v21

AUTO compro, d. f., cerrado hasta 2.800 pesos, U. T. 0760, Cerrales.

AUTO perfecto estado vendo o permuto por terreno, Larrea 555, Sr. Ada. v23

AUTO europeo con facilidades de pago, vdo., Juan Jaurès 248, dpto. I.

AUTOMOVIL, piezas de repuesto, p. toda marca, vendo, Artos 182. v23

ALQUILO furgoncito automóvil para reparto rápido, B. de Irigoyen 1676.

ALQUILO auto furgón reparto rápido, por hora, día o mes, B. Irigoyen 1876.

DELANTOS en consignación s. autos

ALQUILER DE CASAS y DEPARTAMENTOS

CASA SE ALQ. 110 $, 3 PIEZAS, 1 Comedor, A. M. Cervantes 1952, antes San Matías, a 2 c. de Donato Alvarez y a 4 de la Av. San Martín; tratar Libertad 146. v21

CASA 4 p., mala grande, alq. 170 $, Bogotá 3737, Flores, 2 cuad. subte., 1 1/2 tran eléctrico; tr. U. T. 3792 Flores; tienda comercial o depósito; tratar Chivilcoy 232.

CASA amplia con sala, escritorio, hall, comedor, 4 dormitorios, cuarto de baño instalado, 2 piletas de sirvientes y dependencias, se alquila, Libertad 148, piso 4o.

CASITA en Lanús se alquila, de 5 habitaciones, baño y cocina, 4 cuadras de estación, sobre adoquinado, Sitio Montevideo 472; tratar G. Paunero 4412, Lanús. v23

CASA moderna, con cinco habitaciones, baño instalado, con agua caliente y demás dependencias, se alquila; calle Tegle 2373, vuelta de 14 a 16, tratar Paraná 951. v21

CABALLITO, a 1 cuadra del subterráneo y solo 1/2 cuadra de Rivadavia (altura 5300). Colpayo 54, alquilase precIosa casa con 6 habitaciones, vestíbulo, baño instalado, cocina grande, pieza de servicio, etc., casa nueva, lujosa, puertas corredizas ,etc., precio $ 380. Visiteso de 9 a 11 y de 14 a 18.

CASITA CHICHE, entre chalets, a cuatro cuadras justas est. Urquiza, 3 lindas piezas, cocinas, cuarto de baño, jardín con frutales, nísperos, kakis, peras, higos, cerezas, membrillos, gran parral, galería, etc. Alquilar $ 120 cedo comprando $ 2.000, los lujosos muebles que tiene, en este precio va incluído también el depósito, garantía y termo a Europa, es gran picnichera, escribir X. X. X., 824, Posta Restante, Central, alquilar de un mes adelantado, por ausencia.

DEPTO. moderno, aire y sol, 4 hab. y comod., dn. ing., alquilo Patricios 1380.

DEPARTAMENTOS lujosos se alq. en Lavalle 730 y 1362 y Viamonte 776. v23

DEPARTAMENTOS amuebiados, lujosos, se alq., Laval'e 730 y Viamonte 776.v23

DEPARTAMENTO 6 habitaciones, se alquila; Callao 282, 1er. piso. v21

DEPTO. ALQUILO, 3 PIEZAS, BAÑO, cocina, 180 $; Charcas 1652. v21

DEPARTAMENTO, sala, comedor y fumoir, amueb., alq., Viamonte 947. v21

DEPARTAMENTO de 7 piezas, pintándose, se alquila, R. Peña 207. v21

DEPTO. lujos. amueb., aire y luz, alq.; Ayacucho 2188, tel. 6736, Juncal. v22

DEPTO. 6 P., NUEVO ALQ.; VALLE 147, a 5 c. del subt. v21

DEPTO. bajo y alto, Charcas 1582, 150 $; tratar Santa Fe 3350. v22

DEPARTAMENTO 120 $, nuevo, sin ntos. baño lujoso, Directorio 745. v21

DEPARTAMENTO, sol, aire, alq., 120 $, Sarmiento 4260, tr. Corrientes 1980.

DEPARTAMENTO se alquila en $ 70; Balcarce 1350.

DEPARTAMENTO 4 p., comod. aire, sol, alq., ún. inq. 180 $, Esmeralda 908. v23

DEPARTAMENTO a la calle, moderno, calefacción, Lavalle 1526.

DEPARTAMENTOS, Pazos 1032, casa quinta, J. Bonifacio 2016, se alquilan. v23

DEPTO se alq., pieza grande; aire y luz, Charcas 4213.

DEPART. alq., 5 hab., $ 100, Ecuador 944, tratar al 936.

DEPARTAMENTO, Santa Fe 2055, alq., de 3 piezas, matrimonio, de 16 a 17.

DEPTO. amuebl., alq., 4 hab., Pueyrredón y Sta. Fe, tr. U. T. 3333, Juncal.

DEPARTAMENTOS varios a $ 70 alquilo. Aconcagua 3051, tr. México 346.

DEPTO. ALQ. CORTA fila., mayores, 2 hab., baño, patio, corredor, Bedoo 716.

DEPARTAMENTO alq. 4 piezas y demás comod., ind., aireado, Deán Funes 344.

DEPARTAMENTO alquilo, 3 habitaciones; Nicaragua 4660. v23

DEPARTAMENTO tres piezas y demás comodidades, se alquila; Solís 1375.

DEPARTAMENTO se alquila, 3 habitaciones, 100 $, J. Newbery 4626. v23

DTO. 4 piezas y comodidades, calle Juan Juarés 1185. v23

DEPARTAMENTO a la calle, 2o. piso, se alq. $ 650; Sarmiento 1831. v22

DEPART. ALQ. a la calle, corta fila., mayores, nvo, bajos, 4 hab., baño inst., Sarandí 1146, dep. 1, vuelo de 12 a 15. v22

DEPARTAMENTO 6 p., 3 balcones, baño inst., servicio, pieza lav. en la azotea, casa nueva, ascensor, Pichincha 176, $ 300.

DEPARTAMENTO alquílase a corta familia, 3 h. y dep., nuevo, Giribone 261, tratar Jorge Newbery 3142.

DPTO., 3 hab. grandes, 1 chica, baño inst. y dep., sin altos, luz, aire, alq., Santa Fe 5603. v32

DEPARTAMENTO moderno, a la calle, se alquila; Posadas 1209, 4o. piso, vuelo de 15 a 17. v23

DEPARTAMENTOS lujosos, 7 piezas, hall, servicio, dos baños, calefacción, todas piezas a la calle, alq., Tucumán 1393. v21

DEPARTAMENTO chico, dos piezas, cocina para personas solas o escritorios, se alquila, Tucumán 1394. v21

DEPARTAM. bien amueb., se vende, transfiriendo alquiler, Pozos 247, dep. 1o., piso 3o. v21

DEPARTAMENTO 3 PIEZAS, 100 y 130 $, luz eléctrica, Chiclana 3024; de 10 a 12 únicamente.

DEPARTAMENTO regiamente amueblado, cerca de plaza Lavalle, muy ventilado, se desea traspasar contrato de 3 o 3 meses. Referencias mutuas; dirigirse teléfono 4807, Rivadavia 10 a 12.15-17.v23

DENTISTA. PARTERA: Disponibles dos salas a la calle, en barrio poblacísimo. Servicios, cocina independiente, comod. para matrimonio o adultos. Alquiler 115 pesos; interesados escriban a. B. C. 122, Casilla Correo 76. Contestarán datos. v21

EN SAN MARTIN, alquílase casa $ 150; tratar Lezica 4429, (Almagro). v22

ESPLENDIDO piso alquílase, muy apto para oficinas; Suipacha 256. v22

EN QUILMES, se alq. casa central, 5 h. y comodidades; Moreno 876. Tratar en la misma. v21

EN V. BALLESTER, se alquila casa-quinta con todas comodidades. Tratar, C. Pellegrini 918, capital. v22

EN BELGRANO, alq. nuevo depto., 2 h., a matrimonio sin hijos, único depto., $ 95; Amenábar 2842.

EN MARTINEZ, F. C. C. A., alq. 2 chalets recién concluídos. Gral. Alvear y Las Heras, sobre el macadam. Datos y tratar, Florida 470, escr. 913, U. T. Avenida, 6866, de 15 a 17. v21

FLORES, alq. casa, San Eduardo 3167, 6 hab., jardín y comod., $ 250. v21

FLORES, alq. o vendo mi casa nueva, moderna, 6 h. y dep., Bolivia 980.

FLORIDA 329, CASA AMPLIA Y COMODA, con balcones a calle Florida, apropiada para escritorios de sociedad anónima, etc. Abundancia de luz y aire. Se tomarían ofertas por parte o toda la casa. Ocurrir a la misma de 10 a 17. v22

LINDA casa, mucho aire, 7 h. p. y dep., alq., Sáenz Peña 786. v22

LUJOSO petit hotel alq. en Flores, Bucarelli 2170, vuelo de 9 a 11 y de 15 a 18. v22

LINDA casita-departamento de 3 habit., baño inst., pieza de serv. y demás comod., se alquila. Luz, aire y sol. Vuelo de 15 a 17; Catamarca 274.

OLIVOS, a sólo dos cuadras estación eléctrico, alquilo, José C. Paz 2730, chalet moderno, con garage y jardín. v25

PETIT hotel nuevo, todo confort, cerca subte., Bogotá esq. Acevedo, alq. v23

PARA mediados de enero próximo alquilo espléndida casa 4 habitaciones y comedor, grandes, patio, jardín y fondo, verla y tratar, Juan B. Alberdi 6879, pr. 180 $. v23

QUINTA en Caseros, F. C. P., cruzada por el tranvía Lacroze, con buena casa habitación, amueb. y depend., alqu., Dorrego y Larrviere, Cangallo 457, U. T. 2401 Av.

SE ALQUILA DEPARTAMENTO, Maipú 193, Avellaneda. v23

SE ALQUILA CASA nueva, 3 habitaciones, Olden 1001, tratar Maza 1028.v22

SE ALQUILA departamento, calle Castro Barros 929. v22

SE ALQUILA CASA MODERNA, Cabrera 3020. v22

SE ALQUILA depart. nuevo, Guardia Vieja 3189, tr. Constitución 1363.

SE ALQUILA departamento, 4 piezas, 150 $; Andes 446.

SE ALQUILA PISO CONFORTABLE; Monroe 5338, Villa Urquiza. v22

SE ALQUILA UN DEPARTAMENTO 3 piezas, Fraga 95. v21

SE ALQUILA CASA DE 5 PIEZAS, 180 $, José Bonifacio 2749.

SE ALQUILA UNA CASA, CALLE Billinghurst 683. v21

SE ALQ. casa de 5 hab. y sótano, con o sin muebles; Bolívar 707. v21

SE ALQUILAN deptos. al fronte, Malabia 1477. v21

SE ALQUILA casa de 5 habit. y sótano en 220, vendo los muebles; Bolívar 707.

SE ALQUILA casa en Vicente López, a 2 cuadras estación F. C. C. A. Güemes 870

SE ALQUILA una casa nueva, 3 piezas; calle Griveo 2467, a dos cuadras estación Pueyrredón, F. C. C. A. v21

SE ALQUILA una casa con galpón, de 15x8.50, con grandes comodidades, en la calle Leones 4457; tratar Loria 181. v22

SE ALQUILA casa en Bernal, $ 80, María Ramella 331, tratar Arévalo 1558, capital.

SE ALQUILA un departamento, con 3 piezas, cuarto de baño y cocina independiente, tr. Av. S. Martín 1117, 16-19.v23

SE ALQUILAN casas y depart. desde $ 130 hasta 170, de 3, 4 y 5 piezas. Montes de Oca 2079, Osvaldo Cruz 1879. v24

SE ALQ. Devoto casa quinta, sobre est. F. C. P. y tranvías 85, 86, con frutales y flores, Asunción 4046, de 10 a 16. v22

SE ALQUILA casa, seis piezas, con toda comodidad, calle Thames N.o 123, tratar Triunvirato N.o 66.

SE ALQUILAN dos casas grandes, modernas, decoradas, con todo lujo. Charcas 2871 y 81. Vuelo de 15 a 17. v23

SE ALQ. DEPARTAMENTO de 2 salas y pieza, junto o separado, a personas mayores o hombres solos; Tacuarí 1058.

SAN FERNANDO, sobre andén eléctrico, alq. 2 casas rec. constr., 3 y 6 hab., vest., baños, gdes. patios y depend.; Rincón 1362, de 12 a 16. Bs. Aires.

ALQUILER DE CASAS y DEPARTAMENTOS

SE ALQUILA casa de 4 habit., y demás comod., a 1 cuadra del subte., calle Víctor Martínez 249, Caballito. Tratar Rivadavia 1957, de 13 a 14. v22

SE ALQUILA, Villa Urquiza, Mar Chiquita 5977, 3 piezas, sala, cloaca, jardín, luz eléctrica, tr. U. T. 3792 Flores, tienda comercial o depósito; tratar Chivilcoy 232.

SE ALQUILA gran casa de 2 pisos, terraza y subsuelo, 10 hab., 2 baños inst., departamento servicio, pinturas y papeles nuevos, Arcuenaga 1465, ver 9 a 11 y 14 a 17 v22

SE ALQUILA o se vende la casa calle Cabildo 3869, compuesta de 5 piezas grandes y 2 piezas chicas y demás comodidades, alquiler 220 pesos mensuales, tratar en la misma o Ayacucho 974.

TRANSFIERO casa con algunos inq., c. alquiler $ 400; San Juan 2050.

URIBURU 1014, buena casa, inmejorable situada, sala, antesala, comod., 5 dorm., baño, coc., dep., alq. Dose y Lariviere. Cangallo 467, U. T. 2401 Av. Llaves al 1030.

V. URQUIZA, alq. casita lujosa, 3 pzas. comod., Valdenegro 2774, 13 a 15. v22

ALQUILER de LOCALES y ESCRITORIOS

ALQUILO subsuelo con comodidad para familia, tratar 13 a 17, Solís 1765. v21

ALQUILASE en primer piso, a médico, amplia sala, vest., teléf., Cerrito 76.v21

ALQ. SALA y salita, juntas, para escritorio o negocio, Sgo. del Estero 218. v22

ALQUILO salón y sótano, recién construído, Pueyrredón 570. v21

ALQ. espacioso local recién const., para mayorista, Tucumán 1766. v21

ALQ. local comprando pequeñas instalaciones, barato, Paraguay 1291. v21

ALQUILASE para negocio, casa y galpón de 15x16 mts., Sgo. del Estero 464. v24

ALQUILO SALA Y ANTESALA PARA negocio, tratar Billinghurst 3085. v22

ALQUILO local central; calle Maipú número 873. v22

ALQUILO salas y vestíbulo a consult. u oficinas, entr. ind.; Moreno 1350, 1o. v22

ALQUILASE sala y antesala con vestíbulo, p. escrit. o consult., Chile 672. v21

ALQ. sala y salita para escritorios; Corrientes 1344.

ALQUILASE LOCAL, al lado de la tienda La Piedad, Cerrito 46.

ALQUILASE SALON GRANDE, Paraguay 1148.

ALQUILASE vidriera para artículos de navidad o reyes, Esmeralda 175.

ALQ. salón 937, 6 hab., Gaona y Dto. Alvarez 1116.

ALQ. sala, con posibilidad para negocio, y 2 dormitorios, San Eduardo 1044

LOCALCITO para fumadores, Florida 524, piso 3o. Tratar en los mismos. v21

ALQUILO en San Isidro, F. C. C. A., Av. Centenario 321, amplia casa para negocio, 2 habitaciones, vest., cocina, baño, luz, motor p. agua y muchas otras comods., llaves al lado, colchonería.

CONSULTORIO DENTAL, SE ALQUILA de mañana, Tacuarí 164, 1o. v22

CORRALON y galpón se alquila, Yatay 1183, Ocurrir Ayacucho 963, 8 a 10. v22

CORRALON se alquila, Güemes 3409, tratar Corrientes 770. v21

CASA amplios salones, alq. consultorio, comercio o club, Bmé. Mitre 3630. v22

CASA para negocio, con 8 piezas, se alquila, Chile 1078, razón 1740. v23

CASA, anexo galpón, altura Rivadavia 10000, alquilo; tratar Suipacha 146, altos v23

CASA alq., 18 hab., 2 pisos, para pensión o profesionales, baños inst. y demás com., Chacabuco 15.

CASA ALTOS, alq., amplia, 5 h., salón, 6x20, para academia, taller, etc., Ollero 2200.

DENTISTAS, consul. central, barato, alq. L. D. D., Poste Restante.

DEPOSITO, pequeña industria, alquílase, Artesonado del Valle 1306, v23

ESPLEND. local c. 2 vidr., alquilo; Medrano 577. Alquiler $ 55.

ESCRITORIO SE ALQUILA, 25 $, Sarmiento 1329. v22

ESCRITS. con mueb., 2 teléf., atendidos mdq. esc., 70 y 80, Pellegrini 522. v22

ESCRITORIO y otros muebles usados, re Bauldan; Salta 1953.

ESCRITORIO ALQUILO, 1er. P., Defensa 119. v22

ESMERALDA 752, Local chico instalado, se transfieren llaves y contrato alq. Tratar San Martín 274, Con Máximo Pintos.v25

ESCRITORIO bien amueblado, céntrico, teléf., deseo alquilar tres horas al día; escribid Bucarelli 1285.

EFECTUANDOSE próximamente traslado de "Plata" a nuevos elegantes locales, subarrendamos grandiosos salones con sótanos y primer piso, esquina Avenida y Perú. v21

EN LA INTERSECCION de las Avdas. San Martín, Chubut y Gaona, alq. local en construcción, casi terminado, 11x50 mts., amplia vidriera, entr. p. vehíc., apto para negocio, industria o garage. Gaona 850.v23

EN LANUS, SOBRE el adoquinado y frente a la estación de cargas, amplio galpón de material, con piso de portland y escritorio independiente, se alquila, para industria o depósito, Arias 464. v22

EN UN PARAJE muy comercial y para casa importante, alquílo un gran salón con grandes vidrieras y demás comodidades, edificio moderno de departamentos; a dicho local, se le puede dar departamento completo para familia, ubicado frente a la plaza principal, haciendo esquina. Tratar con su dueño, S. Bonazza, Balcarce, F. C. Sud. v21

FRENTE estación Liniers, alquílase local con vidrieras y entrada para auto; preguntar corrsión Repetto. v22

GARAGE chico, alquílase, Aristóbulo del Valle 1300.

GALPON SE ALQUILA; Rivadavia número 2289.

GRAN LOCAL para depósito alq., Thames 683, tratar doctor Silva, Florida 470.v21

GALPON SE ALQUILA, 8x15, PARA INdustria, Pringa 95. v21

GALPON grande, 20x40, alquílase, Irlarte 2145. v21

GALPON SE ALQUILA, CON ENTRADA. Uspallata 668.

GALPON de material, piso portland, se alquila, para industria, con dos pisos tas, tratar Monte Egmont 2238 (Flores).v22

GALPON alq. entrada para automóviles para garage o cualquier otra industria con L. T., San Juan 2874.

GALPON o la calle y galponcito para cualquier industria en orden., y vuelta 2 hab. y comod., alquilo, Quintino Bocayuva 1529, en 100 $ cada uno.

HERMOSO local de 1200 v. c., se alq. p. garage, coochería, empresa mudanzas o industria, ubicación inmejorable; San Juan 2976. Se hace contrato.

JABONERIA se alquila con clientela; C. del Campo, Baradero.

LOCALCITO, transfiero contrato tres años y medio, Corrientes 1221.

LOCAL amplio y comod. fam., alq. con contrato, Santa Fe 2240.

LOCAL CANNING CASI ESQ. MANSHlla, gran vidriera, 2 p., tr. 9 a 11.

LOCALICO grande, con dos vidrieras, con o sin instalaciones, alquilo, Santa Fe 2870. v23

LOCAL GRANDE Y COMOD. ALQ., N. Huapi 4703, de 13 a 15. v22

LOCAL SE ALQUILA, para negocio, Pavón 1837, Avellaneda.

LOCAL muy central, codo barato, Rivadavia 2568.

LOCAL 8x4, SE TRANSFIERE, buen pasaje, carro marcado, Sarmiento 1708.

LOCAL amplio, sótano grande, alq. Uriburu 1004, esq. Santa Fe. v21

LOCAL con sótano, se alquila, ver y tratar de 14 a 17; Lima 614. v21

LOCAL se alquila; vuelo de 14 a 16; Moreno 2285. v21

ALQUILER de LOCALES y ESCRITORIOS

LOCAL se alq., comodidad fila., Espinosa 1030-32, esquina Gaona. v21

LOCAL grande, para depósito o industria alquilo, Blanes y Gaboto, Boca. v21

LOCAL muy grande, para depósito o comercio, Suipacha 983; tr. Callao 295.v22

LOCAL, piezas y patio de galpón, junto o separado, Añasco 1330. v23

LOCAL se alquila, frente la feria y se venden las instalaciones; Cabildo 2899.

LOCALCITO a la calle y pieza ind., alquilo, $ 70, Fitz Roy 2221.

LOCAL alquilo, lado biógrafo, para peluquería, Santa Fe 5294.

LOCAL con sótano y 3 vidrieras, se alq., Lavalle esq. Uruguay, Uruguay 520. v22

LOCAL central, piso 1o., alquílase; Maipú 288. v23

LOCAL amplio para industr., comod. fam., alq. $ 170, Sarachaga 4457.

LOCAL cedo, sótano, frente al Onco, con muebles existencias, B. Mitre 2182.

LOCAL ALQ., San Juan 2451, con depart. para familia; tratar, Venezuela 1160.

LOCAL transitero, alq. 250 $, con o sin mueb., zapatería, B. de Irigoyen 1141. v21

LOCAL, actualmente perfumería, con subsuelo; Tucumán 1395, frente Tribunales. Cedo llave. v21

LOCAL central, alquilo, vendo instalac., apropiado casa modas, mercería; tratar Viamonte 712. v22

LOCAL muy central con vidriera e instalaciones, comodidad familia, cedo, Corrientes 1629.

LOCAL grande alq., terminado de refaccionar y pintar, con sótano, instalaciones, terminado para rest. y bar, listo para inaugurar. Avenida y Chacabuco 21.

LOCALES con com. fila., alq., Lavalle entre Esmeralda y Suipacha; Lavalle entre Uruguay y Paraná y Lima entre Riv. y Av. Mayo, R. Tenorio, Sarmiento 532.

LOCAL negocio, con grandes galponos y comodidades, refaccionado especial para depósito importadores o mayoristas, con entrada y lugar p. carros, alq., Victoria 2754

LOCAL, vendo llave, ubicación inmejorable para instalar chocolatería, lechería, anexos o cualquier otro ramo, pleno centro, entre Bancos, oficinas, mucho tráfico, contrato, alquiler $ 400; por carta a M. A., Puyrredón 1727, o personalmente de 14 a 15

NEGOCIO, sótano, comodidad para vivir, se alquila barato; Cevallos 117. v22

NEGOCIO a la calle, comodidad para familia y teléfono, alquilo 105 $, Lineas 43 al 43.

NEGOCIO con sótano y dep., alquílase; Piedras 1402 esq. Honduras, tratar Av. de Mayo 684, E. Gorostidi. v22

PARA CONSULTORIO alquilo piezas con l. t. com., Tucumán 2066, de 12 a 14. v22

PARA MEDICO SE CEDEN una o dos salas en casa de dentista, espléndi. comodidad, Córdoba 2655.

SE ALQUILA el frente con vidriera, de peluquería, Sarmiento 315.

SE ALQ. un local para peluquería, San Juan 2485.

SE ALQUILA un local con instalaciones, Montevideo 525. v21

SE ALQUILA local anexo a garage, Catamarca 715. v22

SALA, 2 balcones, teléf., alq. para escritorio, Sarmiento 521, 1o., izquierda. v21

SE ALQUILA un local 4x10, $ 110; Ecuador 831. v22

SE ALQUILA local, apto cualq. neg., com. fams., Martínez Castro 531, Floresta. v21

SE ALQUILAN dos lindas salas para escritorios o cab. solos, Moreno 1412. v21

SE ALQUILA un amplio local para industria o depósito, Vera 565. v22

SE ALQUILAN DOS SALAS PARA ESCritorio, Defensa 520. v21

SALA de 6x6, para mercaderías, alquilo, Cochabamba 1064.

SE ALQUILA GRAN LOCAL PARA INdustria, C. Calvo 3262.

SE ALQUILA espacioso local con vidriera, para negocio, Viamonte 682. v21

SE ALQUILA regia sala y antesala para consultorio o escritorio, Rivadavia 5168.

SE ALQ. galpón, altos y bajos, 10x12, aparente para industria, 3 cuad. del Parque Chacabuco, Pumacahua 1410. v21

SE ALQUILA galpón, con entrada p. carro y pieza, Bartolomé Mitre 1137, ferretería. v22

SE ALQUILA local almacén con armazones, comodidades para familia; Brasil esquina Deán Funes.

SE ALQUILAN UN SALON Y UNA PIEza, calle Girbone 685, pueblo Piñeyro, Avellaneda. Tratar en la misma. v21

SE ALQUILA una esquina, calle Corrientes 4595, con amplio sótano, 6 departamentos.

SE ALQUILAN dos salas para oficina o consultorio, hoy teléfono, Entre Ríos N.o 2178.

SE ALQUILA local esquina, Ayacucho y Peña, con amplio sótano, habitación, cocina y office, tratar Ayacucho 1403.v22

SAN JUSTO, Matanza, alquilo casa negocio, mostrador, armaz., cancha boliche. v22

SALA, antesala y vestíbulo, se alquila p. consultorio, 1o. casa de familia honorable, una cuadra de plaza del Congreso al Norte, con teléfono y servicio; tratar E. Unidos 1408. v22

SE ALQUILA sala recién construída, como para negocio, 7x6.45, luz eléctrica, tela metálicas, 2 vidrieras, en Lanús Oeste, calle Gaglioto 4050, entre José M. Moreno y Carlos Tejedor. Tranvías del puerto Lv22

SE ALQUILA local, comod. de 7 piezas, subsuelo y terreno de unos 400 metros, altos para familia u otra cosa, a un solo inquilino, calle Brandsen No. 2079. Llaves en 2683; tratar Diamante 1396, de 11 a 14 y de 18 a 20. v21

TRANSFIERO negocio con o sin instalaciones, com. fam., Garay 2816. v22

TRANSF. local, pieza, galpón, mucha comod., pref. bicicl. p. alq., Campichuelo 550.

TERRENOS EN ALQUILER
Ofrecidos y pedidos

ALQUILO terreno, fondo, 1084, 40 pesos, Pavón 2388.

ALQ. ter. c. ag., $ 35, Pergamino 331, tr. Dolores 239, U. T. 2910, 1o.

TERRENO, calle Parenas 2119 y Salta 2270, con una superficie de 6300 m.2, se alq. con contrato; tr. Florida 634, 14 a 17. v22

HOTELES y CASAS de PENSION

V. MAYO 861, Pensión España Hotel, con ex. comida, día 4 $, mes 90 $. v31

VICTORIA 1532, pensión y cama 60 $, día 2.50, bajos. v21

$ 110 y 100, hab. amueb., con pref. para 3, cocina fam., Cangallo 2021. v30

VENEZUELA 695, pensión y pieza $ 70, Matrimonios desde $ 150. v21

Las familias ofrecen pensión, p. módico, Hotel Castilla, Rivadavia 1161.v26

60 $ PENSION y pieza, pasaj., fam., vacas, Defensa 553. v21

El gran hotel Callao, hab. desde 3 $, comodidades, flias, pasaj., Callao 216. v27

EL HOTEL SARMIENTO, hab. desde 2.50 pesos, p. flias y pasaj., Sarmiento 1410. v21

ARLENE hotel, Tacuarí 83, dtos. 2 p. sultas 5, c. pen. a matr., $ 200 mes, pieza 2 p. pen. 3.50, mes 85; pens. 40, 1/2 22. v21

HOTEL, Corrientes 1619, piezas desde $ 3, cama 1.50, comod. p. pasajeros. v21

HOTEL restaurant Los Vascos; pasaj. y familias, p. mód., Chile 326. v22

HOTEL VIZCAINO, salas, piezas, buena pensión, precio módico; Alsina 760.v22

HOTEL PELLEGRINI 479, PIEZA desde 1.50 a 4 $. v30

HOTEL MOLTO, Rivadavia 1777, sa as desde $ 4, piezas desde 3 $. v30

HOTEL Regina, Piedras 122, flias. y pasajeros, habit., precios módicos. v29

HOTEL CATALAN Solís 682 alquila cuartos desde $ 1 y piezas de 3 $ a 5.

HOTEL pensión, con p. familias y pasajeros, precios mód., Rivadavia 3069. v27

HOSPEDAJE Sudamericano, hombres solos, camas $ 1, h. $ 2, Alsina 1126. v27

HOTEL Valcarcel, espl. p. flias. y viajeros, precios módicos. C. Pellegrini 81. v1onero

HOTEL RICO, CANGALLO 1448, U. T. 1672, Libert. Habitaciones a $ 2 y 4. Higiene y confort. v28

PENSION COMPLETA EN HOTEL, $ 70, Bolívar 431. v25

PONS HOTEL, Regina habit. con pens. comid. fam. y pas., Sarmiento 632. v23

PENSION a familias honorables, lujo, aire, luz, higiene, respeto, alta moralidad, verán y comprobarán esto y mucho más. Hay ascensor, 2o. piso, Tucumán 951. v21

SE DA PENSION a $ 50 mensual, Viamonte 682 v23

PENSION EN FAMILIA
Almuerzo o comida, únicamente

ALMUERZO o comida en familia, a uno o dos personas; Moreno 1236, dto. 20. v21

A $ 45 PENSION en familia, completa 80 $, teléfono; San José 554.

A 1 ó 2 empleados daría comp. pensión fam. española, Moreno 483, a $ 45. v24

DOY buena pensión, solo a 1 ó 2 cab., c. flia.; Moreno 1288, p. 20. v21

EN casa de señora sola, da pensión o 1/2, a 2 ó 3 caballs, Alsina 1347, dep. 8. v23

EN BUENA PENSION recibense pens., a flias y cab., $ 55, Rivadavia 957. v22

EN FAMILIA se da pensión acomodada, a dos o tres caballeros, Belgrano 1462. v21

PENSION FAMILIAR, SANTA FE 2440. v21

SE DA PENSION, casa familia, Juncal 2986.

SE DA PENSION, casa de familia, precio módico; Jujuy 457. v22

SE DA pensión a 2 o 3 caballeros, casa part., prec. módico, 8, Pasaj. Lima 610.

SE DA PENSION EN FAMILIA, JUAN Jaurés 248, dep. 7o., 1o. piso. v21

CASAS, LOCALES y PIEZAS BUSCADAS

BUSCO pieza 2 Stes., trabajan fuera, cerca esta dirección, Piedras 710, M. D. v22

BUSCO CASA para pensión, decente, con referenc., del Once al centro, Belgrano 3239. v21

BUSCO urg., casa o 3 piezas amuebladas, con cocina, 4 personas mayores, radio centro; Ensenada 37. v21

BUSCO local chico, c. comodidad familia, para inst. confitería con horno; ofertas Rondeau 2956.

BUSCO en casa de familia, pieza a la calle, sin muebles, y dormitorio amueblado, con pensión, preferencia único pensionista. Indicar precio, Suárez, Alsina número 2060, Depto. 5.

BUSCO PIEZA SIN MUEBLES, CON sol y ventilada, en casa tranquila, en el centro o cerca subte., para matrimonio joven muy serio, empleados y ausentes todo el día, hasta 100 $, cartas, con detalles, casilla correo 867.

CASA-QUINTA, DE 5 A 6 HAB., EN pueblo cercano a la capital, deseo alquilar por año; por carta a G. M. R., Chile 1691.

CASITA o depart. indep., busco, central o sobre sub., 3 hab., baño y coc., alq. moderado. Ofer. p. carta a "Super", Esmeralda No. 185.

DEPARTAMENTO céntrico precioso. Escribir c. precio, García, B. Mitre 1507, 1o

EN BELGRANO, joven desea pieza y media, pensión, en casa de familia; Jr. D., Guanacache 3609.

GARAGE o galpón para poner de hoche 2 camiones con acoplados se busca, Lavalle 477, escr. 55. v23

HOMBRE solo, busco pieza sin muebles, en casa de flia., d. por carta a D. B., Bdo. de Irigoyen 247.

JOVEN ALEMAN, busca pieza bien amueblada, con ventana a la calle y buena pensión completa familiar, en radio central. Ofertas indicando precios a L. G., Reconquista 37. v21

LOCAL central para exhibición de estatuas necesito, Casilla Correo 1605.

MATRIMONIO busca pieza a cambio de algunos quehaceres, Tucuarí 973, pza. 7

MATRIMONIO dis. desea alquilar en Tigre, pieza con pensión, en casa de familia, ref. mutuas, A. R., Gutiérrez 2644. v21

MATRIMONIO joven busca una o dos piezas (sin muebles), con cocina y baño, en el centro o en Belgrano, en casa tranquila; contestará: José de Paschas, Córdoba 2784.

MATRIMONIO con dos niños, desea alquilar por 3 meses, cerca subte., en casa de familia y como único inquilino, dos hab. con o sin muebles, con pensión, baño y teléf. Dirig. por c. al Sr. C., Esmeralda 818 o p. teléf. por la t. a U. T. 3326, Lv22

NECESITO casita, dos o tres piezas, fondo o galponcito, p. pequeña industria, Carlés, Piedras 76.

NECESITAMOS local, bajos y altos; rada. Recoquista a Florida, R. Mitre a Sarmiento; ocurrir, por carta o personalmente, a F. S. y Co., Cangallo 328. v22

PRECISO pieza o galponcito para industria. Dirigirse San Juan 1991, 1.o.

PERSONAS MAYORES ALQUILARIAN en casa poca familia, comedor o 2 piezas, con cocina, ofertas a P. Gómez, Estadística C. N. de E., R. Peña 963, 12 a 18. v21

SEÑORA busca habitación en casa seria, Cangallo 1169.

SRTA. necesita pieza sin muebles, única inquilina, por carta a M. F.; Humberto I 1523. v22

SEÑORA con nenita busca piecita, por carta M. B., Neuquén 2503, depto. 1o., Flores, referencias mutuas. v22

SALITA para señor solo se desea alquilar, radio Independencia, Alsina, Sáenz Peña, Tacuarí, Dirigirse Salta 514. v23

SEÑORA e hija may. de edad, desean pieza central, 30 a 35 $, o por atenciones, casa baja, de respeto, C. G., General Hornos 613.

ALQUILER de PIEZAS SIN MUEBLES CON y SIN PENSION

ALQUILO dos piezas y cocina, juntas o separadas, Perú 1102. v21

ALQUILO PIEZA A HOMBRES SOLOS, Suarmiento 1769.

ALQ. una pieza a señor o Sra. sola; Arenales 992, piso 2o.

ALQ. sala por $ 10, a matr., Aguirre 515, esquina Canning.

ALQUILO pieza, pensión familiar, baño a hombre solo, Melián 2034, Belgrano.

ALQUILO pieza grande y comodidad a personas mayores; Quesada 2068. v23

ALQ. lindas piezas con luz, Avellaneda 1497; tranvías 88 99 y 54, combinación.

ALQ. pieza a hombres solos con ventana; Moldes 1058. v21

ALQUILASE COMEDOR A MAYORES, con luz, Parral 543.

ALQUILO pieza a hombre solo, Morelos 136, Altura Rivadavia 6100.

ALQUILASE pieza a hombres solos; Lavalle 764

ALQUILO una salita, calle Brasil número 2514.

ALQ. SALA 1o. de mes, con pensión familiar, a caball., E. Unidos 984. v22

ALQ. 2 salas y habitación con cor. indep., a matr., único inq., Tacuarí 411. v22

ALQ. 2 piezas juntas, en altos, persona mayores, Uruguay 756. v22

ALQUILO 2 amplias piezas con toda comodidad, Lima 247.

ALQUILASE en casa cómoda, sala y pieza a mayores, Paraguay 2247.

ALQUILO 2 PIEZAS A MATRIMONIO, Cevallos 762.

ALQ. pieza espléndida, con comodidad; Ayacucho 2162.

ALQ. PIEZA A MAYORES, CON COMOdidad, Lavalle 2563.

ALQUILO sala a matrimonio solo o mayores, único; E. Unidos 1930.

ALQUILO pieza a hombres solos, Chile 1488.

ALQUILO sala, antesala, matrimonio sin hijos; Charcas 3055. v25

LQUILASE pieza a mayores, calle Moreno 1532, dpto. 14.

LQ. 1 sala a pers. may., y 1 pzda., sep., casa flia.; San José 241.

LQ. pieza para hombres solos o matr. sin hijos, Saavedra 1018.

LQUILO pieza único inq., casa seria con referencias; Corrientes 3284 dto. 2.

LQUILO comedor y pieza a personas mayores, y sótano, Güemes 3162.

LQ. comedor con muchas comodidades, a pers. may., Humberto I 1143. v22

HOMBRE SOLO ALQUILO pieza grande, $ 30, Potosí 1390.

$ 45 PENSION, pieza a caballeros, dos o 3 en 120, casa seria; Chacabuco 140.v22

ALQUILO SALA A PERSONAS MAYORES Sáenz Peña 1717.

ALQUILO PIEZA PARA MATRIMONIO a hombres solos, Corrientes 1258, dp.55.

LQ. 2 PIEZAS, matrimonio solo, cocina independiente; Rivadavia 6148.

ALQUILO pieza a 1 ó 2 hombres solos, baño inst., Tandil 2618, Flores. v22

ALQUILO pieza para matrimonio solo, Carlos Calvo 854, dto. 15.

ALQUILO pieza a matrim. o hombre solo, sin cocina, Corrientes 3427, d. 1.v22

LQ. pieza, luz, cocina sola; San Pedro 3456, (Rivadavia al 5200).

ALQUILO sala y antesala a matrimonio, Vera No. 42.

ALQUILO linda pieza, casa particular; Cochabamba 645.

ALQUILO 5 piezas y dos galponcs, mucho fondo, Doblas 1154.

SEÑORA seria alq. piecita indep. y luz, San Juan 4242.

ALQUILO antesala para una o dos personas; Rivadavia 1934, p. 2o. v22

ALQUILO antesala y pieza con ventanas, a personas, Sarmiento 1458.

PERSONAS TRANQUILAS se alquilan barato 2 habitaciones; Zamudio 951.

ALQUILASE piecita para hombre solo, Garay 1616.

LQ. comedor y pieza a mayores, Río Bamba 1077. v22

ALQUILO una linda pieza a matrimonio o a lo los, único inquilino; Figueroa 1026

LQ. sala c. balcón, a hs., rec. serio, 50 $ com., a pers. sola, Paraguay 3132. v20

LQ. 2 piezas a may., com. p. flia., un inquilino, San Juan 3961.

LQ. 2 PIEZAS y una chica, a cab., con pens. flia., p. módi, Córdoba 334, 2o.

LQ. pza. a hombre solo, con o sin pens., Neuquén 2564, t. 84 comb. subte. v22

LQ. PIEZA DE altos, amplia, p. Sra. o señ

HABITACIONES AMUEBLADAS CON y SIN PENSION

ALQUILO salita regiam. amueblada, a caballeros; Sgo. del Estero 441. v21

ALQ. PIEZA amuebl., con pensión; Cangallo 1252, 2º piso, depart. 9. v21

ALQUILO SALA amueblada, con pensión; Junín 627. v24

ALQ. 3ra. pieza amuebl., indep., a caball. solo, un. ing., Moreno 1342, dto. 5, v22

ALQUILO linda pieza amueblada por $ 60, a señor solo, Sarmiento 1029. v22

ALQUILO PIEZA AMUEBLADA, persona sola, casa fila., teléf., Tucumán 1622,v21

ALQUILO piezas y sala amuebladas, con pensión, prec. módico; Florida 722, v22

ALQ. comedor y piecita amuebiada con pensión o sin, Paraná 1014, piso 2o. v21

ALQ. sala c. muebl., único ing., un hombre solo, hay tel., $ 50, S. Estero 433.

ALQUILO una pieza con muebles, casa tranq.; Huines 70. v23

ALQ. pza. amuebl. con pensión, 2 cab., pr. mód.; Sarmiento 1474, Dto. 1.

MATR. solo alq. grande habit. amuebl., único ing.; Cangallo 1420, dto. E.

ALQUILASE pieza amueblada, comodidad y teléf., Córdoba 2417. v22

ALQ. pieza amuebl. con o sin pens., a caballero; 25 de Mayo 659. v23

ALQUILO pieza amueblada, a 2 caballeros o matrimonio, Bmé. Mitre 1426.

ALQUILASE pieza amuebl. c. pensión, Esmeralda 663, 2º piso, dto. 1.

ALQUILO UNA PIEZA CON MUEBLES a matrimonio solo, B. Mitre 2245, U. T.

ALQUILO pieza amueblada, con pensión, Moreno 1958. v22

ALQUILASE pieza con muebles; Río Bamba 1074. v22

V. MAYO 881, p. 1o. Alq. sala y pieza amuebl., con pensión.

ALQ. en 70 $ pieza amueblada a matrimonio o cab., teléf., Lavalle 988.

ALQ. salita, pieza y piecita, c. pens., c. o s. muebl., fila., teléf., Belgrano 2980.

ALQUILO PIEZA CON O SIN MUEBLES a caballero, Gorriti 5061.

ALQUILASE PIEZA AMUEBLADA, calle Moreno 319. v22

16 y 45, Pellegrini 622, pieza amueb., a 1 ó 2 caball., seried., 2 teléfonos.v24

MUEBL. alq. 1 sala c. balc., 2 c. subt.; Díaz Vélez 3765. v24

ALQ. habit. luj. am., pens., matr. rab.; Bogotá 2011, teléf. 2974 Flores.

ALQUILASE pieza amueblada, con cocina y comodidad lavar, Alsina 1050.

ALQUILO salita amueblada, Corrientes 1751, 3er. piso, dto. F. v22

ALQUILO piecita amueblada a cab., teléfono; Talcahuano 488, 3o.

ALQ. reg. hab. am. c. pens., a caballeros o matr., Belgrano 1648.

ALQ. regias piezas amuebl. con pens. a matr. o caball., tel., Piedras 250.

ALQ. barato, sala amuebl., con cocina indep., ún. ing., E. Unidos 1390. v22

MATR. habitación amueb., independ., para o días, casita tranq., Alsina 1918.

ALQ. pieza y salita amueb. a 1 ó 2 señoras, casa fam., Cochabamba 465, tel.

ALQ. pieza amuebl., personas mayores, vent., tel., Talcahuano 1211, dto. E. v22

ALQ. piezas amuebladas, con cocina; Esmeralda 61, piso 2o., izq.

ALQ. pieza bien amuebl., a cab., entr. indep., teléf., Lavalle 1451. v23

LQUILO salita amuebl. para matrim., c. pensión, todo confort, Venezuela 685.

ALQ. pieza c. muebl. y pensión, a mayores, c. familia, cr'avallos 462.

ALQ. pieza amuebl., p. señor o mayores, casa tranq.; Montevideo 666. v22

ALQ. pieza amuebl. con o s. pens., mat. o matr., c. hay., Alsina 730, depto. 23.

LQUILO pieza amueblada, amplia, a matr. o pers. may., Paseo 66, dep. 10.

ALQ. pieza amuebl., 1 ó 2 cab. o fils.; Esmeralda 663, letra fondo derecha.v22

LQUILO A SEÑOR SOLO PIEZA amueblada, Corrientes 2191. v22

ALQ. pieza amuebl., casa fila., a 1 ó 2 señores solos; Rioja 165. v23

ALQ. sala muebl. a cab. o matr. solo, entr. indep., casa fila.; Alsina 3066.

ALQ. HAB. grande, bien amueblada; Paraná 358, piso 2o. C.

ALQ. HAB. bien amueb., b. cal., teléf., ln ventilada; Suipacha 113, piso 4.

SR. SERIO PIEZA amueb. en fam., tel., $ 45; Moreno 1417, 1er. p. No. 8.

ALQ. hermosa habit. amueb., todo confort, tel.; Lavalle 750, piso 1o. v22

ALQ. pieza grande amueb. a dos caballeros, $ 70; Alsina 884.

ALQ. regia sala y pieza am., mod., con b. pens. fliar., baño, tel., R. Peña 147.v22

ALQ. PIEZA c. pens., reg. am., c. balcón p. matr., Bmé. Mitre 1515, p. 2o.

ALQUILASE pieza amueblada, a señor solo, familia, Maipú 719. v22

ALQ. piecita amueblada para caballero; Azcuénaga 832. v23

ALQ. PIEZA amueb. y pensión, 80 y 110 $, teléf.; B. Mitre 766, 2o. der.

ALQUILO pieza amueblada, baño, cocina, a matr. decente, Uruguay 1222.v22

ALQ. piezas amuebladas, con pensión, Corrientes 1375. v23

ALQ. pieza amuebl. a cabell. o matrim., en fila. italiana, J. E. Uriburu 148.

ALQ. PIEZA empapelada, casa seria, doy y pido referencias, Pichincha 1412.

ALQ. $ 250 a matr., sala reg. am., pens., baño; Corrientes 1287, 2o., der.

ALQ. PIECITA amueblada a caballero; Ayacucho 944. v22

$ 90 HAB. amuebl., con pens. $ 150, pa ra 2, chalet moder.; Río Bamba 344. v23

ALQ., PIEDRAS 441, pieza grande amueb. a 1 ó 2 señoras, casa familia, teléfono.

ALQ. PIEZA bien amuebl., comod., no hay chinos; Talcahuano 426, d. 22, 5º p.

ALQ. SALA y pieza, bien amuebladas, teléf., comod., San Martín 819. v23

ALQ. PIEZA amueb., pens., cab., matrim., baño, teléf., Montevideo 264. v23

LQUILO BUENA PIEZA AMUEBLADA con pensión, Perú 648. v22

ALQ. n empl., piecita con cama, otras comod., Maipú 276, 3º sup., no preg.

ALQ. PIEZAS a la calle amueb., comod., pens., fam., Av. Mayo 831, p. 2o.

LQUILASE PIEZA independiente, bien amueblada; Independencia 1572.

ALQ. sobre Jardín Botánico linda pieza amueblada, a caballero, Arenales 3851.

EQUILASE pieza bien amueblada, para caballero solo; Libertad 36. v22

ALQ. pza. b. amueb. c. pens., a caballero, casa familia, Jujuy 224, (Once).

ALQ. PIECITA amueblada a hombre solo, con buena pensión; Victoria 1854.

ALQ. pieza amuebl., con pensión, a caballeros. San José 1073.

ALQ. pieza amuebl. con pens. a matr. o 2 hombres, casa fila., Cangallo 2465. v21

ALQ. PIEZAS AMUEB. CON PENSION, Rivadavia 827, 3o., ascensor. v21

ALQ. PIEZA amuebl. c. pens., baño y teléf., $ 70 y 80; Pueyrredón 594. v21

ALQ. regia sala y pieza amb. con pens., $ 200 y 85, Uruguay, Alsina 3254. v21

ALQ. SALA Y PIEZA B. AMUEBL., Rivadavia 3423. v21

ALQ. antesala y pieza con o sin muebl. y con pens., c. fila.; Sarmiento 1419.v21

EQUILASE pieza amueblada, para dos hombres solos, C. Pellegrini 439. v21

LQUILO LINDA salita, pieza amuebl., con pens., matr. cab., Cerrito 360 v23

ALQ. PIEZA AMUEB. A cab. o matr., Corrientes 1254, 2o., C. v22

ALQ. linda pieza amuebl. a matr. o cab. con pens. italiana, Sarmiento 944. v21

ALQ. sala y pieza amueblada a matr. o cabell., Uruguay 1456, fte. Congreso. v21

ALQUILO pieza amueblada, pens., fam. vasca; Victoria 1532 (baños). v22

ALQUILO pieza, sala c/2 muebles, pensión familia, buratos; Defensa 333. v21

ALQ. pieza bien amuebl., matrim. o dos caballeros, 826 Victoria 2o piso. v21

ALQ. pieza amueblada a matrimonio o persona sola, Corrientes 1575, dto. 5. v24

ALQ. pieza amueblada, linda casa a la calle, una pensión, Cerrito 693. v21

ALQ. piezas o comed. amueb., c. pens., a pensión sola; Alsina 2023, Fda. v21

ALQ. pieza bien amueb. indep. a caballero solo, Corrientes 1455-6, 1er. piso. v21

ALQ. pieza amueblada a caballero, Av. de Mayo 6/6, 4o. piso, derecha. v21

LQUILASE linda pieza amueblada independiente, Salpancha 731. v21

ALQ., Corrientes 1764, linda pza. amuebl. a matrim o señor solo. v21

LQUILO salita amueblada, con o sin pensión, en fila., Cangallo 2331. v22

LQUILASE sala amueblada, con pensión, teléfono, Charcas 1929. v22

LQ. piecita amueblada y pensión; Alsina 2105, piso 2o., D. v22

ALQ. pza. am. con pens., matr., para soltn c. familia, Uruguay 578. v21

EQUILASE pieza amuebl. con pensión, en familia; Maipú 723. v21

ALQ. 1 PIEZA amuebl. a señor s. hijos, Instit., Cabno 1084. v22

ALQ. en 85 y 90 $, perm. pieza amuebl., c. buena pens. a cab.; Alsina 1956. v21

LQ. espléndida sala indep. amuebl., $ 120, Victoria 1171, 3o., depto. R. v22

LQ. sala y pezaza. con pens., hombre solo, pesos 85 y 100; Cangallo 876, 2o. v22

ALQ. SALA y pieza amuebladas, con pens. y con. cada familia, teléf., Lavalle 2115. v21

ALQ. PIEZA AMUEBL. a 2 hombres con o s/n pens., Esmeralda 980, 2.o izq. v21

LQ. pieza amueblada, bien ventilada, centro inquilino, Paraguay 964, dep. A. v21

LQ. indep., pieza con 1 ó 2 camas a señoras, $ 40, Victoria 1171, 3o., dep. R. v22

ALQ. pzas. amb. a matr. o cab. con o sin pens. de la., casa tranq., Venezuela 924. v24

ALQ. BIEN AMUEBLADO lindo comedor, con dos ventanas, con buena pensión, a caballeros, casa fam., baño ind. y teléfono, Belgrano 456, 1er. piso. v21

HABITACIONES AMUEBLADAS CON y SIN PENSION

ALQ. 2 ó 3 PERSONAS gran sala amuebl. con vista av. Callao 282, 2o p. v22

ALQ. pieza amueb., aire, sol, a 1 ó 2 caballeros o matr., c. fila., Humberto I 429 v21

ALQUILASE pieza amueblada, independiente, p. hombre solo, Corrientes 3096, v21

ALQ. PIEZA am., con o sin pens., b. c. y teléf.; Talcahuano 461, 5o p., dcha. v22

ALQUILO 1 o 2 piezas con muebles y pensión, en fila., p. may., Tucumán 2648 v23

DOS CAB. o matr. solo, alq. pieza con mueb. y pens.; Bdo. de Irigoyen 1019. v24

CABALLERO alquílanse piezas amuebladas, Cangallo 309, 3er. piso, nacens.

ALQ. una pieza amueblada, a persona sola, en casa de poca familia, único inquilino, Carlos Calvo 1782, piso 1o. v221

ALQUILO pieza amueb. a hombre solo, confort, teléf., sin pens., 50 $, Victoria 1640. v21

ALQ. habitación amueblada, al lado cuarto de baño para dos caballeros o matrimonio solo, Lavalle 1088, 3er. piso. v21

ALQUILANSE sala y pieza bien amuebladas, independientes, con o sin pensión, casa tranquila, teléfono, Córdoba 339. v21

ALQUILO pieza bien amueblada, p. matr. o persona sola, con o sin pens., tel., baño ent. y comodidades; Lavalle 1761. v21

ALQUILO salas amuebladas, con pensión, a matrimonios o 2 caballeros, en casa honorable, teléfono; Suipacha 892. v21

ALQUILO habitación lujosamente amueblada, con pensión, baño y todo confort, Ancuénaga 1082, bajos. v21

ALQUILO SALA y pieza independientes, regiamente amuebladas, con o sin pensión; Uruguay 643, 1er. piso, dto. 2. v22

ALQUILO pieza bien amueb., con pensión a matr. o persona sola y una pieza chica, para hombres solos. Paraná 483, v21

ALQ. sala am., teléf., fam. seria, personas decente, único ing. Vería de 9 en adelante; Sarmiento 1628, piso 1o., B. v22

ALQ. regias salas amuebl., no pertenece al hotel, U. T. 3885, Riv, Cangallo 1053, 2o. piso. v22

ALQ. PIEZA muy ventilada, amuebl., con pens., toda comod. y teléf., Carlos Pellegrini 720. v22

ALQUILO pieza grande amuebiada para dos caballeros o matrimonio, con o sin pensión; Lavalle 565. v21

ALQUILO SALA A LA CALLE, CON O sin muebles y pensión, baño, Esmeralda 517, piso 2o., izquierda.

ALQUILANSE a caballeros solos pieza y sala bien amuebladas, todas comodidades, Victoria 977, 2o. piso, hay ascensor.

ALQ. pieza amuebl. indep., lado b., con b. pensión, teléf., Corrientes 1262, piso 1o. B. v24

ALQ. pieza bien amuebl., baño, comodidades, independiente, con o sin pensión; Sarmiento 1474, Dto. 11, piso 2o. v22

ALQUILO sala amueb. con o sin pens., piano b. cal. fila. 3 cuad. P. Mayo, otra chica $ 90; Belgrano 259, 2o. piso, dep. 3.

ALQUILO piecita amueblada con pensión completa, en espl. chalet, rod. de jard., baño, c. teléf., pr. $ 50; S. Fe 6015. v22

ALQ. pieza bien amueblada, con pensión, baño ent., teléf., familia vasca; Sarmiento 1084.

ALQ. PIEZA AMUEBL. A MATRIMONIO ó 2 caballeros, hay cocina, con o sin pensión; Chile 1828. v22

ALQ. A matr. o señorita seria, sala amb., b. pens. italiana, casa familia, mucha comfort, teléf., Salta 607.

ALQ. habitación, lujosos muebles, a matrimonio o familia honorable, baño cocina, derecho cocina; B. Mitre 1924. v22

ALQUILO 2 piezas c. o s. mueb. a matrimonio solo o Sta. sola, con cocina y comod., Córdoba 3941, Depto. 4. No preguntar.

ALQUILO PIEZA AMUEBLADA PARA persona sola y seria, en casa chica, hay tranvías todas direcciones, Paraguay 5339. v23

ALQUILASE sala bien amueblada, independiente, único inquilino, con toda comodidad, hay teléfono, Talcahuano 428, piso 3o., depto. F, ascensor. v21

ALQ. sala, comedor con piecita ricamente amuebladas a nuevo, precio moderado, comodidad de cocina, a 2 c. plaza Once, General Urquiza 160. v21

EN CASA-QUINTA, PIEZA amueb., con ventana al jardín, b. pensión, a pers. que den referencias; Bogotá 2601, 1 cuadras estación Flores, 2 del subterráneo.

BEL., alq. pieza gr., 2 compañ., amuebl., pensión, 70 $, Superí 1468. v23

BOLIVAR 1066, alquilo pieza amueblada, a caballero, 45 pesos. v22

LEÑA pensión. Clo. española, a $ 40, buena cama 60, C. Calvo 1752, 2o., dcha. v23

BELG., Crámer 2002, alq. reg. salas a la calle, c. mueb. y pens., t. com., U. T. 2367, B.

COMEDOR amuebl., a matr. o pers. mayores, tel., Sulpacha 986. v23

FAMILIA PENSION, pieza amueb., acab., casa particular; Alsina 837, 1er. p.

DORMIT. calle, baño, lujos. amb., alq. c. pens. de la., tel., Esmeralda 866. v22

DOS GRANDES SALAS Y PIECITAS, alq. en familia rosarina, ración inmejorable, amueb. con pensión de 1a., piano, teléf., terraza, especial para familia o viajante, doy pensión y 1/2 pens., Cangallo 689. v22

EN FLORES, San Pedrito 374, sala y pieza alq., amueb. y pens., hay teléfono.

EN CASA seria, alq. herm. sala amueb., c. o sin pensión; Lavalle 748. v22

EN FAMILIA, pensión a $ 35, c. pza. y muebl., 60 y 70, B. Sur Mer 936, dt. A. v23

EN 50 $ alq. pieza amuebl. a hombre solo o señorita empleada; Belgrano 2137. v21

EN FAMILIA SE ALQUILA A MATRIMONIO o caballero sala amueblada con pensión, teléfono, San Pedrito 324.

EN CASA bcja. de familia, alquilase 1 o 2 hab. bien amuebladas, independientes, con luz, agua y baño, Arenales 3964.

EN CASA muy tranq. pieza amueb. y pensión a 2 o 3 pers., teléf. baño; Corrientes 441, 2o. piso.

EN CASA familia, alq. 1 ó 2 lindas piezas amuebl., balcón, buena pensión, jardín, baño cadante, 2 cuadras subte., est. Vélez Sársfield, Mercedes 141.

FAMILIA alq. pieza con o sin pens. y una. ing., Solís 446, p. 1o., U. 0819, Jeni.

FLORES, familia alq. pieza amueblada, pensión, baño, teléf., Pedernera 626. v22

ESAM. trad. alq. sala ant. c. pens. a 1 o 2 cabell. o Srtas., Alsina 1112, p. 2o., der. v23

FAMILIA italiana alquila comedor amueblado, comodidad cocina y teléfono; Junín 464. v22

FAMILIA alemana alq. pieza reg. amueblada y vesti, a cab. inglés, norteamericano o alemán; Lavalle 515.

EN CASA de matrimonio solo alquilo 2 habitaciones, con o sin muebles, referencias, Paraguay 2435.

FLORES, alq. sala o dorm., a matr. o personas mayores, todos ings. en fila. casa con jardín, teléf., baño, con pensión, con o sin muebles, exig. ref. mutuas; San Pedrito 54.

HABITACION amueblada, Av. de Mayo 1276, 4o. p. izq. $ 70.

HERMOSA pza. amueb. con pensión de 1a., baño just. y tel., Venezuela 825.v21

HABITACION amueblada, a la calle, se alquila con pensión para uno o dos. Gallo 1606.

INDEPENDIENTE: se alquila sala lujosamente amueblada, en casa de persona sola, Victoria 2085, 2o. piso, No. 1, no preguntar al portero. v22

LINDA sala alq. amueb., con o sin pens., a matrim. o cab. Junín 128. v21

LINDA pieza amueb. casa fila., señor solo, 1a. cuadra B. Peña 124, piso 2o. v22

PENSION y sala o pieza amueb., a matr. o matr., $ 65, 70, 75; Tucumán 415. v21

PIEZA alquilo con o sin muebles; Doña Pepa 1847. v21

PIEZA amueb. alquílase, indepte., a caballero, Tucumán 1262, depto. 41. v23

PIEZAS amuebladas con pensión se alquilan; C. Pellegrini 585. v21

PIEZA amuebl., para hombre solo, alq., Rivadavia 1557, 1ro. 2. v22

PIEZA amueblada, se alquila para caballero solo; Cevallos 160. v22

PIEZA AMUEBLADA, VISTA AL RIO, teléf., a 25 de Mayo, 2o. p., dep. 3.

PIEZA grande a la calle, b. amb., en fam. sin. Juan Jaurés 426. v22

PIEZA amueblada, caballero o matrim., poca o ninguna, alquilase, Lavalle 2799.

PIEZA amueblada, mate. o hombres s. com., alq. para siempre, Ayacucho 1876. v22

PIEZA amuebla, indep., matr. o pers. solas, alq., Paraná 128, piso 2o.

PIECITA AM. ALQ. ALSINA 1112, piso 2o. derecha. v23

PIEZAS amobladas, con balcón a la calle, se alquilan, Av. Mayo 990. v22

PENSION familia, 1 pieza amueb., 3 cab., o matr. solo, B. del Estero 445.

PIEZA con ventana amueb., sin pens., en alq. a matrimonio. México 900, 2o. piso, izquierda. v23

PIEZA amueblada con entrada independiente, necesito, T. A. M., poste restante, Correo Central.

POR DIA, sala o pieza amuebiada $ 3, por mes 70 a 80 $, doy cocina, subte, no preguntar, Juncal 1346, piso 4o. v21

PIEZA reglamente amueblada, baño calefiente, con o sin pensión, se alquila, Florida 663, altos, izquierda. v21

PIECITA amueb., con cuarto baño al lado, alq. en lindo departamento, 55 $, Corrientes 1954, piso 4o., ascensor. v23

PIEZA con o sin p. con o sin mu., p. may. vent., casa fila., sin cocina, San Pedrito 86, Flores. v22

PIEZA amueblada con pensión a caballero para matrimonio, 85 y 140, Sáenz Peña 119.

PIEZA amueb. a señora o señorita con o sin pens., único ing., Rivadavia 2460. Pasaje Intern., entrada 6, dep. 2, no pres. v23.

HABITACIONES AMUEBLADAS CON y SIN PENSION

REGIA salita amueblada, a matrimonio, c. o sin pensión, cama doble, Charcas 3360. v24

SALA Y PIEZA, CON O SIN MUEBLES, con pensión, Belgrano 823. v22

SE ALQUILA pieza amueblada, para hombre solo, Olazábal 1864, Belgrano. v22

SALA, salita y antesala amuebl. y pens., alq., matr. o cab., Paseo 260. v21

SALA 1er. piso alquílase, amueblada y con pensión, Venezuela 804. v22

SALA amueblada para hombre solo, independiente, alquilo, Junín 116. v21

SE ALQ. una pieza amuebl.; Ayacucho 30, 2o., derecha. v21

SALA o pieza amueblada con pensión fliar., comod.; Córdoba 2667. v22

SALA se alquila, amueblada, con pensión, a 2 o 3 señores, Tucumán 370. v21

SE ALQUILA pieza amueb. con pensión; Bdo. de Irigoyen 270, 1o., dcha. v21

SALITA AMUEBLADA ALQUILO, IND., Lima 866, 1er. piso. v21

SE ALQUILA salita amueblada en casa de familia; San José 486. v21

SE ALQUILA COMEDOR BIEN AMUEblado, con comodidades, Paseo 74. v21

SALA o habit., c. o s. muebl., ún. ing., alq., Rivadavia 2052, 1er. piso. v21

SE ALQUILA pieza amueblada, para una persona sola, Arévalo 2211. v23

SALA alquilo amueblada con pensión, avenida de Mayo 870, 3.o piso.

SALA amueblada, para matrimonio, se alquila; Maipú 841, 1o. izquierda.

SE ALQUILA SALA amueblada, independiente, teléf., Corrientes 3016.

SE ALQUILA pieza amueblada, para familia español, Junín 132.

SALITA amuebl., alquilo a señor solo, único inquilino, teléfono; Cangallo 1494.

SALA, piezas amueb., pens., alq. mód. a matr. o cab.; Av. Mayo 1077.

SALA con o sin muebl. y pensión, Corrientes 441, 2o. piso.

SALAS amuebl., c. o s. p., matr. o cab., p. día o mes, hay tel., Belgrano 432 v22

SALA o pieza amueb. en casa moder., no sin. Cerrito 248, 2o., izq. v22

SALA AMUEBLADA SE ALQUILA; CALle Bocdo 843. v24

SALA amueb., p. cab., se alq., único inq., Sarmiento 855, 2º piso, depto. 2.

SUIPACHA 527, Alquílase pieza amueblada en familia a señor o señora. v22

SALITA amuebl., independiente, alq., previo módico, c. de fam., Tucumán 2295 v22

SALA y pieza amuebladas, pensión familia española, 1ro. Piso, B. Mitre 1091, v21

SE ALQUILA pieza amueblada a matrimonio o caballero solo, se da cocina, con o sin; Corrientes 2246, dto. 15.

SE ALQUILA pieza amueblada en casa respetable a señora, con buenas referencias, único inq.; Arenales 1192, Caballito.

SALA y antesala alq. junto o separado, con o sin muebles, casa alemana, Sáenz Peña 2061.

SE ALQ. salita para señ. o hombre solo, con o sin muebles, en casa de familia, buen inquilino; Alvarez 427.

SE ALQUILA pieza amueblada interior, con ventana, para dos caballeros, pensión; casa familia; Salta 186.

SE ALQUILA UNA PIEZA GRANDE, con o sin muebles para mayor, solo inquilino, Uriarte 1864.

SE ALQ. pieza amuebl. para matrimonio o hombre solo, Sarmiento 971, 2o piso, depto. C.

SALITA oleg. amueblada, matrim. o persona seria, único ing., entrada independiente; Sarmiento 2354, Olivos baja.

SALA a la calle, amueblada, independiente se da, alq. módico, con o sin pensión, Sarmiento 850. v21

SE ALQUILA sala y pieza con ventana, bien amuebladas, con pensión, para matrimonio, b. c. y tel., Sulpacha 463. v22

SALA se alquila bien amueblada, con pensión, entrada independiente, otra salita, 75 $, Bmé. Mitre 2106. v21

SE ALQ. SALA AMUEBL. A MATR. Y pieza para 1 ó 2 caballeros, Paraná 358, 4o. piso, letra G. v21

SE ALQ. pieza amueb. en $ 50, a señora o señorita empleada, se piden y se dan inf. y datos; Entre Ríos 1903, 13 a 18.v21

SE ALQUILA hermosa pieza amueblada, muy clara y ventilada, p. 1 ó 2 caballeros, casa de fila., Maipú 756. v21

SE ALQUILA dormitorio bien amueblado, con pensión, a matrimonio solo, único inquilino, hay piano, Tucumán 3042, dto. 6, no preguntar. v23

INSTRUCCION PUBLICA

ACADEMIA J. B. Alberdi 4914, sin vac., pupilos 30 $, tranv. 48, casa quinta.v23

ACADEMIA, J. B. Alberdi 4914, sin vac., pupilos 30 $, tranv. 48, casa quinta.v3en.

MATEM., latín, materias Nac., Com., Mil., Naval; G. Paz 2364. v23

LUMNOS ambos sexos, Nac., Norm. y 1ros. prep. prof.; México 751. v21

LA E. NAVAL y C. Militar, prepara próximos ingresos, Colombres 857. v22

PLAZADOS, preparación rápida, Colegio Rolín's, Sgo. del Estero 351 v22

ACADEMIA moderna, Máquina, taq., comercio, inglés, francés, Florida 816. v22

CONTABILIDAD, arit., ortografía, taq., máq. escritor, etc. Giannetti, Perú 359.

LGEBRA, matemáticas, clases particulares, Prof. Paz, Rivadavia 666, 4º piso. v24

$ 8 MAQS. escribir, taq. Pitman, ambos sexos, día y noche, prof. Rivadavia 2073

NAVAL y Militar, 6o. grado, cursos Moreno-Ronquette, Corrientes 351. v22

ESTUDIANTES Col. Nac., Inst. Fac., cursos Dr. Ronquette, Corrientes 351.v22

CAD. Comercial "Mercurio", C. Pagano, Rivadavia 2475, da clases 10 $ el mes. v23

PLAZADOS y Libres. Preparamos todas materias a dom. Berlitz, Lavalle 750. v23

ASPIRANTES a empleos bancarios exam. Bco. Nac., gar. éxito, prof., Lavalle 940

MATEMATICAS, Nac., Liceo, Mil., Naval con éxito, prep. Dr. Querail, Lima 574. v22

$ 10 AL MES, enseño teneduría oro y papel, cont., aritm., gram. y caligrafía, prof. C. Pagano, Rivadavia 2475. v23

PLAZADOS y libres de todas las materias, en la mayor, prof. caled., U. T. 2908, L., Sarmiento 1454. v23

PLAZADOS del Nacional y Comercial, prepara desarrollando satisfactoriamente el programa, Prof. G. Viejo 3456, dpto. 15.v22

LUMNOS de 4.o y 5.o grados, ahorrarán 1 ó 2 años largos, a 1er. año Nacional en febrero. Va abonte, Prof., Lavalle 540.

PLAZADOS, inglés, francés, Nac., Com., Norm., ambos sexos, amb. sexos, prof., Rivadavia 2073.

ARITM., álgebra, geom., trig., fisi., francés aplazados, Nacional, Normal, Liceo, Militar, etc. Prof. Independencia 2741. v23

SEGURE ingreso al Nacional, exc. metodo, profesor, ex. jurados, prof. especialistas, últimos exámenes diciembre, brillantes resultados. Sgo. del Estero 1128

ACADEMIA Superior de Comercio "Hispano-Americana" (Incorporada 1920). Preparación sólida, "Perfeccionada". Teneduría de libros, "Cajeros", Empleados. Ingreso, materias, años Nacion. Comercial aplazados y libres

L NAVAL y MILITAR, preparación sólida y en examen de marzo. Los brillantes resultados obtenidos son el mejor testimonio que ofrece una institución seria y grave. Lima 1066, Belgrano 1166.

L INSTITUTO Comercial "Heller", Rivadavia 2475. Preparación rápida y práctica de Contadores, Rubricadores, Tenedores de Libros, Empleados. Ingresos, Aplazados, Bachilleratos, Comercio, Nacionales, Militares, Informes, Rivadavia No 2475

CADEMIA MERCANTIL "PAGANO" Fundada en 1899. Incorporada para todos los efectos de la E. N. de Comercio de la Nación. Se da una lección diaria de teneduría de libros a oro y papel, aritm., gram., ortog. francés, castellano, caligrafía, etc. Cangallo 228, U. T. 543, Libertad.v23

LOS PADRES CONVIENE SABER que el Instituto "José Enrique Rodó" y el colegio "Víctor Hugo", incorporados dictan cursos de vacaciones, especiales, para aplazados del Nacional, Comercial, Industrial, Escuelas Superiores Normales, graduados, preparan ingresos a las Facultades. Estos establecimientos desarrollan una intensa labor docente y un prestigio debidos a los buenos resultados obtenidos. Dirección, Belgrano No 1166 U. T. 0023 Riv.

BACHILLERATO completo, individual, en breve tiempo, colegio reconocimiento, programas nacional y anexo de cuarto colegio, prof. Alfredo Vieta 3456. Depto. 13. v21

CALIGRAFIA, ortografía, cálculos mentales de día. Margarit, Libertad 251

COLEGIO, 40 $ pupilos, señor, fabr. 15 prof., Rivadavia 7324, U. T. 1295 F.

CABILDO 2269, colegio B. Rivadavia, primaria, com., Mil., Naval. v1e

COL. INSTITUTO CURY, prep. especial p. los ex de febrero, San José 1211 v22

CALIGRAFO Margarit, Libertad 251, Reforma la pésima letra y enseña caligrafía en general. Clases únicamente particulares.

COLEGIO "CISNEROS", ideal para pupilos, enseñanza prim., secund., comerc., aplazados, sin vacaciones. M. de Oca 746. v30

CONTABILIDAD, caligr., ortog., aritmética, teneduría, lecciones individuales, prof. Francisco Bernardo, Rivadavia 1385. v21

CONTABILIDAD, TENED., CAL. P. Comercio, Bancos, industrias, prepar. rápida, sólida, en Maipú 783, mód. práct., explic. claras, vent. únicas, pida folleto ilustrativo y pruebe grat., le int., prof. v23

COLEGIO Carlos Ma. de Alvear, incorp. Cal Nac., Rivadavia 3467, U. T. 2165, Mitre. Esc. primaria, bachillerato, com., naval, militar. Ingresos y aplazados. Pupilos y ext. Director P. Domínguez Rivarola. v21

COLEGIO RIVADAVIA, Incorporado al Nacional, Comercial, Naval, Militar, Mecánica, primero y 6.o grado para febrero y aplazados, ingreso a Medicina, sin vacaciones, semilla pup. desde 60 $, Rivadavia 3364. v23

INSTRUCCION PUBLICA

COLEGIO ROLIN, Fundado en 1878. Ambos sexos. No hay vacaciones. Recibe pupilos y externos. Grado, bachill. y prep. especiales. S. del Estero 381. v22

FACULTAD DE CIENCIAS ECONOMICAS. Se ha abierto la inscripción hasta el 28 de diciembre de 1923, para un concurso destinado a proveer un cargo de taquígrafo, Charcas 1835, Buenos Aires, diciembre 21 de 1923.—El secretario. v22

FRANCES, profesora francesa, dipl., lecciones a dom., prep. exám., Bulnes 635. v21

HIPNOTISMO enseño a ambos sexos, R. Peña 165, de 14 a 18. Prof. Clire. v24

INGRESOS a Medicina, Ing. y Parteras, cursos Dr. Ronquette, Corrientes 351.v22

IDIOMAS, MATERIAS VARIAS, prof. Monro; Chile 1560. v22

INGRESOS a medicina, Ing. y Parteras, cursos Dr. Cury, S. del Estero 882. v21

IDIOMAS, prof. y profesoras especialistas, a dom., U. T. 2908, L., Sarmiento 1454 v23

INGLES, Francés, clases a dom. Enseñanza rápida Berlitz; Lavalle 750, 1. p. v29

INGRESO a la Escuela de Parteras y 6º grado, curso rápido y sólido; Inst. Radó, Belgrano 1166, U. T. 0023, Riv.

INGLES, francés, español, alemán, italiano, a domicilio, exámenes Dr. Wittmer, Pellegrini 817. Profesor Círculo Militar e Instituto Buenos Aires. v30n.

INSTITUTO "NICOLAS AVELLANEDA", Venezuela 1051. Incorporado a los cinco años del Colegio Nacional "B. Rivadavia". Prepara aplazados de los cursos secundarios, comerciales y elementales. Ingreso a las Facultades. Pupilos y externos. v21

INGLES Y FRANCES POR BERLITZ— Ens. rap. sin esfuerzo para el alumno. TAQUIGRAFIA Y MAQUINA en varios idiomas. Diploma. Ensayo gratis. 12 Maipú 12.—U. T. 2431, Avda. Philological School, Stanley Hart, Director. v21

MAESTRA NORMAL da lecciones a domicilio, Alsina 2327, dpto. 46

MATEMAT., ciencias, letras, contab., idiomas, amb. sexos, prof., Obligado 1171. v24

MAESTRA Normal, Nacional, prepara alumnos para examen libre, da lecciones en su casa y a domicilio, Sáenz Peña 1813.

MAQUINA, TAQUIGRAFIA, CONTABILIDAD, cálculos, caligr., ortografía, rel. cartas INGLES Y FRANCES Pase a probar gratis las lec. muy prácticas del acreditado Instituto Comercial Jan. MAIPU 783 Abrirá una sucursal el 2 de enero en RIVADAVIA 888

Instituto p. ambos sexos, reconocido oficialmente por el gobierno, ejemplar y amena, fácil, rápida, económica, de 8 a 22. Primeras lecciones gratuitas, no abonándose hasta vencerse dos grandes ventajas, 1ª profesores especialistas. Ayuda a empleos. Son hechos y no palabras. Diríjanse hoy mismo, practicando gratis hasta emplearse. TAQUIGRAFIA práctica y fácil en 2a lec. (teoría 6 semanas, práctica 6). gratis libros y 1a semana, MAQUINA al tacto, corrección gratuita de las tareas p. gran rapidez y exactitud; 70 años todas marcas, prácticas con cartas, facturas, etc. Diploma de derecho a 2 MESES GRATIS DE máq. y taq. p. aumentar rapidez y perfec. Pida prospectos ilustrativos, con bonos para lec. gratuitas de ensaya, le interesa. v28

PROFESOR a domic., grad., años, mate., México 2413, U. T. 0337, Mitre. v23

PREPARACION sólida, todas las materias Nacional, Liceo y primaria. Maza 606.

PROF. dipl. prepara grds. y aplaz., Nac., va dom., R. Pampa 282. v23

PROFESOR y profesora: Prepara años Nac., Norm., ingreso, grad. en su casa y a domic. Se paga después del resultado, Belgrano 2040, dpto. N. v21

CONSERVATORIOS y PROFESORES de MUSICA y CANTO

CANTO, piano, lect. prof. música lic., varsovia, conferencias canto jueves. Salta 1188

CONSERVATORIO "Paganini". Enseñanza en cualquier época, sin vacaciones, Corrientes 4626, Fco. Lacroze 3510. v29

GUITARRA: Carmen Farré de Prat, da lecc. a domic., solamente a señoritas; Rodr. Peña 219, U. T. 88 Mayo 0208 vtden.

GUITARRA: Domingo Prat, cursos y lecciones a domicilio; Rodríguez Peña 219, U. T. 88 Mayo 0209. vtden.

POR $ 5 enseño en 3 meses, fácilito piano y violín, guitarra, mandolín, bandoneón, acordeón, flauta, solfeo, Sarmiento 1850.v22

PROF. $ 5 enseño en 2 meses, fácilito piano, violín, guitarra, mandolín, acordeón, banda, flauta, solf., México 2801.v24

SEÑORITA da lecciones de piano y solfeo y teor., rejuvado y pint. a pluma, en casa y a dom., Lavalle 951, 1o. p. v25

ORQUESTAS, ARTISTAS y MUSICOS EN GENERAL PEDIDOS

BANDONEON necesito para gira y sanción, Colombres 721

BANDA MUNICIPAL, llámase a concurso para llenar las siguientes vacantes: Clarinete solista, violoncello 1o., fagot 2o., saxofón soprano en Sib, clarinete contralto 2o. en Mib, dos cornos en fa (Prompts). Inscribirse en Córdoba 1128, de 9 a 16. v22

CUARTETO de salta y divertimentos, cuerdas, 13 a 16, Rond

OFRECIMIENTO DE EMPLEADOS para escritorios y comercios

DACTILOGRAFA, joven se ofrece, para o por carta. J. A.; Pasaje 1476. v21

DEPENDIENTE 1|3, práctico, ofrécese p. almac., Patagones 2410, Elías Martínez

DEPENDIENTE de despensa, joven y práctico, se ofrece, Gelly 5546, Palermo.

DEPENDIENTE para casa de café, se ofrece; Bolívar 1070. v22

DEPENDIENTE práctico de almacén, recomendado, ofrécese, J. Colombo, Bompland 1570

DEPENDIENTE español, práctico en ramos generales, se ofrece para ciudad o campaña, México 1460.

DACTILOGRAFA taquígrafa principiante, se ofrece a buenas ref., Al. G.; Emilio Mitre 351, Remedios de Escalada. v21

EMPLEADO competente para comercio o industria se ofrece con garantías, varios años práctica, R. T., Olivera 276.

EMPLEADO tienda, joven, ofrécese; certificado, p. cta., Brandzen 143, Quilmes, F. C. S.

ESTENOGRAFA, dactilógrafa, inglés, castellano y francés, busca empl, buenas recom., dirig. a D. G., Crámer 1850, Belg.

EMPLEADO práctico en ramo ferretería y pinturería, se ofrece sin pretensiones, c. recomendaciones comerc., Arrotea 926.

EMPLEADO de comercio se ofrece, para almacenista o escritorio, sin pretensiones, Carlos F. F., Trelles 2685, U. T. 2965, Flores.

EMPLEADO joven, de comercio, se ofrece para casa mayorista o escritorio, escribe a máquina, contabilidad, certificados y recomendaciones, C. Auttman, Cangallo 2511

EMPLEADO de sastrería, con mucha práctica en la sección informes y cobranza, se ofrece, buenos informes, P. C., Cangallo 2058, U. T. 0716, Mayo.

EMPLEADO, conoce tenduría, castellano, inglés, ofrécese, buenas recomendaciones, ciudad o campo, Est. Bonorino 56, Flores. v22

JOVEN 19 años, ofrécese para escritorio, sin pret., dirigirse, Las Casas 3877.

JOVEN práctico en farmacia se ofrece; por carta, Mitre 337, Lomas. v23

JOVEN de 17 años, que cursó 2o. año Nacional, desea ampliarse, Av. Sáenz 59. v22

JOVEN 16 años, práctico escrit. cont. se ofrece, esc. máq., a. pret., Serrano 1275. v21

JOVEN se ofrece como principiante en escritorio o casa comercio, 2o. año comercial, s. r., Paseo 1346, F. Retiro. v21

JOVENCITO de 13 años se ofrece para casa de comercio, tratar Mariano Acosta 14. v21

JOVEN formal, trabajador como inscripto o ayudante de escritorio en contaduría, casa de T. R., Callao 1543. v21

JOVEN de 18 años se ofrece para escritorio, todo el día o medio, sabe escribir a máquina, Mathieu 1965. v21

JOVENCITO con buena letra, escribe a máq., se ofrece para ciudad o campo, Av. Alvear Río, Paseo 260. v21

JOVEN se ofrece, para escritorio, hasta la práctica, contestar por carta, San Martín 66. v22

JOVEN se ofrece para escritorio o casa de comercio, presentado por sus padres; México 880. v22

JOVEN formal, 21 años, práct. escr., ofrécese, interior, ram. gener. estanc. o comercio, cualq. pto., S. C., M. de Oca 1818. v21

JOVENCITO de 15 años, se ofrece para escritorio o comercio, hablando cursando el 1er. año Comercial; por carta o personalmente, Pozos 126, 2o. piso, derecha. v22

JOVEN de 18 años, cursando 3er. año Comercial sabe tenedor de libros, contabilidad, esc. a máq. y con buena caligrafía, ofrécese; dirigirse a M. H. L.; Cangallo 730.

JOVENCITO de 14 años, serio, que cursó 6o. grado, con diploma de dactilografía, se ofrece, para casa de comercio o escritorio, Av. Pueyr., frente Balcarce 1274.

JOVENES de 17 años, ofrécense dos, juntos o separados, para ayudantes de tenedor de libros, desean progresar, cursan 4o. año comercial, escriben a máquina. Dar carta o pers., Sometieras 5527. v21

PERIODISTA ofrécese, ciudad o campaña; carta G. González, Independencia 626. v22

PERSONA con relaciones comerciales en la zona de Mendoza y San Juan, desea representaciones, preferiendo en ramos confecciones y tejidos; referencias a satisfacción. Dirigirse por carta o personalmente, J. T., Suipacha 352, capital. v22

PERSONA competente y seria, administración, comercio, contabilidad, dactilografía, extranjera y cajero honorario Cía. Americana, buen organizador y vendedor, certificados óptimos, sin pretensiones se ofrece, dirigirse a A. G., México 1883. v23

REPRESENTACIONES y consignaciones, acepta firma solvente de Mendoza, comedora de la plaza; dirigirse Sr. León, Buenos Aires Hotel, Cerrito 1. v24

SRTA. dactilógrafa ofrécese, práctica en escritorio, T. M., Tucumán 3125. v21

SEÑORITA princ., ofrec. cumplenda o esc. esc. máq., poca pret., Amenábar 2424. v22

SEÑORITA se ofrece para cumplenda de escritorio o fábr. o comerc. Gazcón 557

SR. se ofrece, conoce plaza e interior, 20 años práctica comercial; gar. y ref., Cevallos 1771. v21

SRTA. se ofrece para negocio, ayudanta de escritorio o principiante, sabe un poco de máq.; Gral. Artigas 1920.

SEÑORA se ofrece para vendedora o cualquier ocupación docente sin pretensiones, poste restante, c. central, G. A. H.

SEÑORITA seria de buena presencia, se ofrece, para cajera, vendedora o en consultorio con garantía y referencias a L. R., Repúblicas 3320. v22

SE DESEAN colocar juntos, hermana y hermano de 17 y 14 años, como principiantes de escritorio o casa de comercio, por carta o pers. L. C., Rivadavia 10241.

SEÑORITA poseyendo francés, cast., máq. Habiendo practicado, se ofrece sec. serio o comercio; por carta G. H. M., Vianonte 850. v21

SEÑORITA alemana, que habla inglés, español y francés, práct. en contaduría y taquigrafía, se ofrece para escritorio; J. G., Esmeralda 152, escritorio 16.

SE OFRECEN, sin pretensiones, 2 jóvenes recién llegados de España. Uno, posee francés y portugués a perfección con excelente caligrafía y ortografía. Otro auto para mozo de café o para escritorio o cojercia, Paraguay 5153.

OFICIOS DIVERSOS PEDIDOS

ARMADORAS de camisas, con muestra, necesito, Sarmiento 519. v22

APRENDIZAS de vestidos se precisan; Carlos Calvo 3807.

ALBAÑIL oficial competente, se necesita, Río Bamba 967.

AYUDANTA sastre se necesita; Pozos 963.

APRENDIZA modista, se necesita; calle C. Pellegrini 1165, dto. Y.

APRENDIZAS sombrero se necesitan, Vicente López 1661, casa 15.

APARADORAS de b. b., buenas, con muestras, pago $ 1.20 día., Lima 844. v22

APRENDIZAS adelantad. sastre., homb., necesito, pago bien; Cochabamba 1165.

APRENDIZAS adelantadas necesito, Carlos Pellegrini 1260.

ALBAÑILES y peones necesito, Bogotá 752.

AYUDANTAS sastres necesito, Pueyrredón número 668.

APRENDIZAS adelantadas p. bordados de vestidos, necesito; Corrientes 1153.

ALBAÑILES, SE NECESITAN; CALLE Pringles 54.

APRENDIZA planchadora se necesita; Ayacucho 1769.

ALBAÑIL competente, para todo trabajo, se necesita; Independencia 1027.

APRENDIZA modista de vestidos, fuccito, Ayacucho 318. v22

ALBAÑIL buen colocador de mosaicos, pago bien obras, Gavilán 1318.

ASERRADORES y muchachos prácticos para aserradero y fábrica de cajones, se necesitan; calle Rocha 845.

BORDADORAS y lenceras en blanco, a mano, p. su casa, nec., Córdoba 760.

BORDADORA en capelladas y bobillas, necesito; Billinghurst 829.

BUENA oficiala de sombreros se necesita, Humberto I 799.

BORDADORA máquina Singer, necesito; Agüero 1216.

BORDADOR maq. L. competente, para capas pirineo, se necesita, Alsina 1261. v22

CORTADOR de suela práctico en zapatillas se precisa, Cucha Cucha 1270.

CARPINTERO COMPETENTE INSTALACIÓN, necesito, Chubut 573.

CAMISERAS p. trabajo muy fino, precisase, c. muestra, 846 Sarmiento. v22

CARPINTEROS oficiales y medio oficiales se precisan, Guamini 2450.

CORSETERAS oficialas se necesitan, Ayacucho 1478.

CARPINTEROS oficiales galponistas, muy competentes; Bosdo 572.

COSTURERA práctica en batones y máquina eléctrica, preciso; Salta 517.

COSTURERAS a domicilio, práctica en batones ordinarios, preciso; Salta 517.

CHALEQUERA con muestra, se precisa, San Juan 1691.

CORTADOR práctico para carteras de señora necesito, Cangallo 2047.

CADETE para casa de confecciones, se necesita, B. Irigoyen 466.

CARPINTEROS, oficiales, precisa, Cabildo 2436.

COSTURERA competente en tintorería se necesita, Victoria 1801.

CHAUFFEURS o cigarreras se precisan, que sepan trab. bien, Bolívar 352, 1o.

COSTURERAS de saco forma cazadora, se necesitan; San Martín 628.

CARPINTERO necesito con herramientas, por día o por mes, San Martín 759, Ciudadela Sud.

OFICIOS DIVERSOS PEDIDOS

COSTURERAS necesito, para camisas finas toda entera, Santa Fe 1987.

CARPINTERO oficial preciso, Lemos 60, Chacarita.

CARNERO español, práctico, con informes, preciso, Brandsen 3761.

CORSETERA medio oficiala, se necesita; Montevideo 903.

COCINERO o cocinera se precisa, Uspallata 3903, para fonda.

CARPINTEROS OFICIALES, NECESITO, Maipú 762.

CORTADOR calzado fino, de hombre, se precisa, Medrano 216.

COLOCADORES de azulejos, se necesitan, Junín 1010.

CARNICERO, muchacho ayudante mostrador, Boyacá 1839, tratar a la tarde.

CLOAQUISTAS y plomeros, se necesitan, Triunvirato 735.

COSTURERA para sastrería, preo., medio ofic., Mompox 1771, alt. E. Ríos y Brasil.

CHALEQUERAS y pantaloneras de confección fina, se necesitan; Lavalle 1143. Presentarse con muestras.

CAMISERAS y pijameras, se necesitan en los talleres de Gadi y Chaves, México 2480, presentarse con muestra.

CARPINTERO oficial competente para obra blanca, precisa, constructor, por carta a C. P.; Maipú 456.

CORTADOR sastre, joven, de presencia, se necesita para sastrería de lujo; Florida 580, altos.

CARPINTEROS, constructores casillas, necesito buenos, inútil presentarse si no competentes, sueldo $ 9.50, obra Juan G. Wright, Yerbal entre Lope de Vega y Milton, Villa Luro, oficinas 677 Chacabuco.

CAPATACES y carpinteros, buenos oficiales necesita Juan G. Wright 677 Chacabuco, construcción casillas, sueldo $ 8 y viáticos. Inútil presentarse sino competentes.

CARPINTEROS constructores casillas, necesito buenos oficiales, inútil presentarse sino competentes, sueldo $ 9.90. Obra Juan G. Wright, Santa Fe y Máximo Paz, Lanús. Oficinas 677, Chacabuco.

CARPINTEROS constructores casillas, necesito buenos oficiales, inútil presentarse sino competentes, sueldo $ 8 y manutención, obra Juan G. Wright, frente a quinta La Raquel, Ituzaingó, F. C. O., oficinas 677 Chacabuco.

ENCUADERNADORES aprendices adelantados necesito; Bolívar 430.

ENCUADERNADOR 1|2 oficial y aprendiz adelantado necesitase, Sarmiento 1128.

ENCUADERNADORES prácticos se necesitan, Entre Ríos 1051.

ESCALERISTA competente, se precisa, Corrientes 2516. v22

ELECTRICISTA muy buen oficial y ayudante, se necesitan, de 6 1|2 a 7, Billinghurst 1014.

ENCUADERNADORES, oficiales y medio oficiales para libros en blanco, se necesitan, Piedras 417.

ELECTRICISTA medio oficial necesito, mandar informes de lo que entiende y con le trabajó; por carta únicamente, Gonzáles Crestar, Lavalle 962. v22

ESTUCHERO joyería, buen forrador cuero, puede ganar 1.50 la hora, trabajo seguro, si es compr., preciso; Guardia Vieja 4137. v23

FOTÓGRAFO aprendiz adelant., práct. en retoque pondr., nec., Santa Fe 4024.

FRENTISTA necesito, Independencia No 3474.

FESTONEADORAS máquina Singer, dos agujas, preciso, Alsina 1585. v24

FESTONEADORA a máq. Singer, 2 agujas, se precisa, San Juan 2778.

FOTÓGRAFO 1|2 oficial y muchacho, necesitase; L. N. Alem 634.

FRENTISTAS NECESITO CALLE MALABIA 762.

FRENTISTAS oficiales albañiles, competentes, pago muy bien, necesito, obra Córdoba 3502, esq. Sadi Carnot. v22

FOTÓGRAFO joven, buena presencia, óptimo operador de gal., prec. Callao 441 v22

HERRERO aprendiz adelantado, necesito, herrería de obra, Cabildo 1856.

JOVEN lavacopas, se necesita, Corrientes 1583.

LITOGRAFÍA, pomasador se necesita, Chacabuco 341.

LUSTRADORES y ebanistas competentes se precisan, Artes 1487.

LENCERA necesito, sepa coser ropa para bebé; Estados Unidos 2238.

LUSTRADOR oficial, competente, preciso, Anchorena 99.

LUSTRADORES medio oficiales para sillas, necesito, Sarmiento 4168.

LUSTRADOR medio oficial para muebles, se necesita, Thames 567.

LENCERA casa, ropa bebé, preciso; Corrientes 1641.

MUCHACHO para limpieza de peluquería, se precisa, $ 50, Cangallo 320.

MUCHACHO práctico, recomendado, precisa almacén, Sarmiento 3399.

MINERVISTA medio oficial necesito; Bolívar 360.

MOZO práctico para repartir vino, precisa, Suipacha 964.

MONTADOR en bronce, medio oficial, se precisa, Sáenz Peña 1856.

MUCHACHO de 17 o 18 años, para despensa, se necesita, Juan B. Alberdi 1161.

MUCHACHO práctico para almacén, se precisa, Corrientes 4699. v23

MUCHACHO necesito para escritorio y mandados, Charcas 5037.

MUCHACHO para lavacopas y servir en lechería, práctico, nec., Bodo 1262.

MOZO de almacén, algo práctico, se precisa; Varela 1161. v22

MUCHACHO para almacén, se necesita, de 14 a 16 años; E. Unidos 699.

MUCHACHO de 13 años, necesito, para almacén, Carlos Calvo 2498.

MAQUINISTAS litógr. p. bajalata, nec., tratar Martín García 320. v23

MUCHACHOS, venta en famb., Cuayaquil 864. (Rivad. 5410), de 8 a 12.

MEDIO oficial minervista, se necesita, Rivadavia 5370.

MUCHACHO para despensa, se precisa, Rivera 380.

MUCHACHO para lavar botellas y embotellar vino, prec., Guayaquil 874.

MOZO, restaurant necesita, Avenida L. N. Alem 146.

MEDIO OFICIAL encuadernador se necesita, Dobian 955.

MUCHACHAS se precisan, trabajo fácil, c. de bordados, Medrano 87. v22

MEDIO OFICIALA corsetera se precisa, Casa Monsitón, Sarmiento 1809.

MENERVISTA ponepliegos, se necesita; Belgrano 1712.

MUCHACHO para limpieza de tambo, necesito, Urán 486.

MEDIO oficiala modista necesito, calle Solís 447.

MEDIO oficialas para vestidos se necesitan, Suipacha 804.

MUCHACHOS para laboratorios se precisan; Lavalle 1081.

MUCHACHO de 14 a 15 años se precisa para lustrar calzados, Belgrano 566.

MUCHACHO para negocio se precisa, Av. San Martín 1330.

MEDIO oficiala de vestidos se precisa, B. de Irigoyen 508.

MUCHACHO para reparto de almacén, necesito, Sarmiento 956.

MUCHACHO para despensa, se precisa, Díaz Vélez 3920.

MINERVISTA medio oficial, se necesita; Bolívar 420.

MAQUINISTA de imprenta, competente en autopedálico, se necesita; Venezuela 1144.

MEDIO oficiala de vestidos, muy competente, necesito; Piedrabuena 1631.

MUCHACHO práctico para bazar, preciso, Rivadavia 6733.

MAQUINISTA peletera, competente, se necesita, Carlos Pellegrini 625.

MOZO para almacén se necesita que sea práctico, Cabello 3801.

MUCHACHO para café se necesita; La Madrid 699 esq. Del Crucero.

MEDIO oficialas modistas precisa Marta, Suipacha 1124.

MEDIO oficiala planchadora se precisa, Lima 158.

MUCHACHO 15 a 18 años necesito para lavacopas, 40 $, casa y comida, Olavarría 680.

MUCHACHO práctico en despacho de restaurant, casa y comida, sueldo 35 $, se necesita, L. N. Alem 30.

MUCHACHO preciso para lechería (acompañado del padre). Tratar después de las 2. Independencia 2719.

MUCHACHA se necesita, ayudar quehaceres de casa, se paga bien y se le enseña oficio; Neuquén 2247.

MEDIO oficiala y aprendiza adelantada modista de vestidos, necesito, San José 135.

MUCHACHOS con cédula, para venta de globos inflados, se necesita, sueldo 75 $ mensuales; Córdoba 2324.

MUCHACHO se necesita para escritorio, que sepa escribir bien a máquina, presentarse 9 a 10, Esmeralda 182, esc. 15.

MOZO práctico para almacén, efectivo, necesito; prefiero italiano, recom. Trat. almacén "La Corona", Rivadavia 14302, Ramos Mejía. Tratar 15 a 16. v22

MUCHACHO de 16 a 18 años, para limpieza consultorio y práctico en Ford, recom. y buena presencia, se necesita; tratar, San Juan 3629.

MUCHACHOS de 14 a 16 años, para mensajeros, se precisan con libreta de trabajo, sueldo inicial 1.20 por día de 8 horas, más las horas adicionales, presentarse con alguno de sus padres, Rivadavia 1294.

NECESITO muchacho para tricicio solamente por carta, Charcas 923.

NECESITO peón de 15 a 16 años, para fábrica, Acoyte 135.

NECESITO dos muchachas que sepan coser a máquina, camisería Botas, Santa Fe 1987.

OFICIAL empapelador y oficiales de liso y medio oficiales se precisan; Mitre 648, Avellaneda.

OFICIOS DIVERSOS PEDIDOS

OFICIAL y medio oficial lustrador de muebles, se precisa, Canning 43.

OFICIAL peluquero para sábado neg, paseo 10 3; Giribone 548.

OFICIAL peluquero comp. preciso para sábado, California 935, Boca. v22

OFICIAL peluquero preciso para sábado; Almirante Brown 808.

OFICIAL peluquero competente para sábado, pago 10 $; A. Brown 1491.

OFICIAL peluquero para sábado se necesita; Iriarte 1950.

OFICIAL peluquero para sábado, 12 pesos, Dean Funes 436, Avellaneda.

OFICIAL peluquero para sábado preciso; Mitre 1044, Avellaneda.

OJO! medio oficial peluquero competente por mes, Pavón 32, Avellaneda.

OFICIAL peluquero preciso por mes y sábado; pago bien; Santa Fe 3799.

OFICIALES y medio oficiales carpinteros de obra, preciso, M. Acosta 1184. v22

OFICIAL peluquero preciso para sábado, pago bien; Giribone 17.

OFICIAL peluquero, preciso, Cabildo número 1621, Belgrano.

OFICIAL medio sastre, se precisa; Belgrano 2048, Belgrano.

OJO! Muchacho que sepa afeitar bien, necesito, Fco. Lacroze 3074.

OFICIAL peluquero necesito para sábado, Cabildo 2491.

OJO, profesase aprendiz peluquero adelantado se paga bien, Hernandarias 1681.

OFICIAL medio albañil, con ropa, preciso, Rojas 241.

ORDENADOR para tambo en campaña preciso, Lavalle 1214.

OFICIALA modista sombr., que trab. af., se precisa; Rioja 165.

OFICIAL aprendiz adelantado, sastre o ayudanta, preciso, Juan Jaurés 1187.

OFICIAL medio oficial peluquero para sábado, se necesita, Gallo 720.

OFICIAL peluquero, necesito, competente, $ 10, Bosdo 1439.

OFICIAL sastre, medida, pompier, competente, se necesita, Cuenca 940. v22

OFICIAL peluquero preciso para sábado $ 8; Bdo. de Irigoyen 657.

OFICIAL peluquero para sábado, pago bien, calle Mufiecas 1272. v22

OFICIALES peluqueros, se precisan dos; D. de Funes 973.

OFICIAL peluquero bueno necesito, sábado, Independencia 1530.

OFICIAL peluquero para sábado se precisa, Corrientes 3582.

OFICIAL peluquero para sábado preciso, de 11 a 22, $ 9, Junín 1134.

OFICIAL se nec. colocador azulejos y mosaicos, pago b.; Rivadavia 2327. v22

OFICIALES con muestra y medio oficiales para libros en blanco, se necesitan, Piedras 417.

OFICIAL modista sombr., que trab. af., se precisa; Rioja 165.

OFICIAL aprendiz adelantado, sastre o ayudanta, preciso, Juan Jaurés 1187.

OJO,

SERVICIO DOMESTICO PEDIDO

SERVICIOS VARIOS

SRA. DE EDAD, se necesita, para servicios domésticos, con recomendación, Jose. M. Moreno 784, depto. 19.

SEÑORA sería para matrimonio solo, para todo trabajo y algo de cocina, necesito, calle Esperanza 662.

SEÑORA sería, 1|2 edad, gobierno casa de corta familia, se precisa, Adolfo Berro 3846, depto. 3, horario 13-20.

SIRVIENTA bien práctica, que sepa bien su deber, se necesita; sueldo 80 pesos; Cabildo 1966.

SERVICIO DOMESTICO OFRECIDO

AMAS DE LECHE

AMA de leche se ofrece, sin niño, calle Belgrano 2049. v21

AMA se ofrece, de 2 meses, primeriza, con o sin chico; Chile 854, pza. 26.

AMA de leche se ofrece para criar; tratar Carranza 2128. v23

AMA recién venida, 3 meses, se ofrece, Humberto I 1143.

AMA se ofrece, para la casa del niño, Cochabamba 2337, p. 76.

AMA de leche se ofrece, con certificado, primeriza; Solís 351, de 10 a 16.

AMA recién llegada de España, se ofrece con buena leche de 3 meses, puede verse el niño, Carlos Calvo 539.

AMA DE LECHE se ofrece para criar en casa, pido y doy referencias, Piedras N.o 1062.

AMA se ofrece para dar pecho tres veces por día, leche de 4 meses; Sarmiento 1845, depto. 3.

AMA DE LECHE SE OFRECE CON buen certificado de la Asistencia Pública; Corrientes 617. v23

AMA SE OFRECE CON BUENA LECHE para criar en su casa; calle Núñez número 6370. v23

COCINERAS Y COCINEROS

COCINERA se ofrece a matrimonio o corta fría., 80 a 90 $ sdo., Ayacucho 1446. v21

COCINERA práctica se ofrece con buenas recomendaciones, Mármol 838. v22

COCINERA se ofrece para ota. familia, o matr. solo, Montevideo 578.

COCINERA con recomendación se ofrece, Chacabuco 650.

COCINERA se ofrece para cocina sencilla, ciud. o p. campo; Piedras 423.

COCINERA se ofrece para ciudad o pueblo cerca, recomend., Victoria 2147.

COCINERA fina, con recomendaciones, no va al campo; Sulpacha 1028.

COCINERA sencilla se ofrece; Paraguay 956, planta baja, Dto. 1.

COCINERA competente, se ofrece, sabe su obligación, Lima 370.

COCINERO suizo, recom., sencillo, ofrécese, ciudad o campo; Vicmonte 825.

COCINERA ofr. campo o ciudad, tiene carnet, sabe planchar, Cangallo 1070.

COCINERA argentina, formal, ofrécese a Mar del Plata o estancia, Tucumán 1480.

COCINERA se ofrece, y otros quehaceres, con buenas recomendaciones, México 950.

COCINERA genovesa se ofrece, San Martín 440.

COCINERA argentina, con recom., ofr., J. B. Alberdi No. 3081, Flores.

COCINERA sencilla o todo trabajo de corta familia, con retiro, Esmeralda 662.

COCINERA y mucama se ofr., b. infor., ciud. o campo; Lavalle 2045, Dto. 6.

COCINERA sencilla, se ofrece lechería; Victoria 778.

COCINERA ofrec., arg., b. inf., c. hijo 15 años, mand. y ayudar, ciud. o pueb. cerca, Pillado 1052, pers. o carta a D. E.

COCINERA ofrécese, sencilla o lavandera, ciudad o campo, provinciana; Victoria 1940.

COCINERA y mucama juntas o separadas ofrécense; V. Gómez 2773, van a Mar del Plata. v22

COCINERA sencilla y otros quehaceres, se ofrece con informes, para casa de una o dos personas; Tucumán 1480.

COCINERO genovés soltero, sin pretensiones, se ofrece para familia o negocio, cocina senc., sabe amasar bien; Paraguay 1644, Dto. L. R.

COCINERO genovés, soltero, sin pretensiones, se ofrece a familia o negocio, cocina sencilla, sabe amasar, Paraguay 1044, departamento alto, L. R.

LAVANDERAS

LAVANDERA se ofrece por día, tratar San Julián 2177. v22

LAVANDERA y planchar en familia o pensión, se ofrece; Avalos 340. v23

LAVANDERA se ofrece con buenos informes; San José 1859.

LAVANDERA ofr., alg. otro trab., corta y cose, niño 4 a., 35 $, Cangallo 2373, d. 3.

LAVANDERA, planchadora competente, se ofrece, Tucumán 1480.

LAVANDERA se ofrece, para lavar en su propia casa, Moreno 2550. v23

LAVANDERA se ofrece para su casa o afuera, Bolívar 867.

LAVANDERA y planchadora se ofrece para casa de familia, 3 días por semana, Castro 1879.

LAVANDERA se ofrece por día o por horas para lavar en su casa, con retiro; tratar Belgrano 360.

MUCAMAS Y MUCHACHAS

MUCAMA ofrécese, matrimonio o corta familia, buenas rec., Juncal 2940. v21

MUCAMA se ofrece recomend., corta familia; Laprida 1510.

MUCAMA para matrimonio o señora sola, se ofrece; Yatay 347.

MUCAMA se ofrece, general, va al campo; Carlos Pellegrini 687.

MUCHACHA 16 años, se ofrece, niñera o corta familia, Sulpacha 50.

MUCAMA de adentro se ofrece; sabe coser; buenos informes; R. Peña 1063. v22

MUCHACHA se ofrece, Independencia número 1382.

MUCAMA vasca se ofrece para sanatorio, Salta 780.

MUCAMA de comedor o de adentro, se ofrece c. recom., Bolívar 232.

MUCAMA joven, española, se ofrece con informes, con o sin retiro; Serrano 2018

MUCHACHA se ofrece para corta familia, Belgrano 733.

MUCAMA o cocinera, se ofrece, con cama; Garay 492.

MUCAMAS dos, juntas, o separadas, para corta fila., se ofrecen, Salta 780.

MUCAMA de adentro, sabe planchar y cose, se ofrece; Larrea 821.

MUCAMA se ofrece, buena recomendación; Tucumán 1531.

MUCAMA o sirvienta se ofrece para matrimonio solo, Mamboritar 450, Flores.

MUCAMA recomendada se ofrece; calle Bolívar 332.

MUCHACHA esp., se ofrece, mucama o todo trabajo; Pueyrredón 316.

MUCAMA general, recomendada, 18 años, se ofrece, corta familia; Aguero 2323.

MUCHACHA se ofrece para todo trabajo; Belgrano 922.

MUCAMA o sirvienta se ofrece, para corta familia, Victoria 1094.

MUCAMA sería se ofrece para la ciudad o para el campo, Tratar, Moreno 1205.

MUCHACHA se ofrece, para todo trabajo, menos cocina, Garay 1845.

MUCHACHA de 16 a., se ofrece, p. mucama o niñera; San Juan 1244.

MUCAMA recomendada ofrécese a corta familia; Sudi Carnot 84.

MUCAMA se ofrece p. adentro, con rec., p. fila. sería; Franklin 2149. v22

MUCAMA general o de comedor, recomendada, se ofrece, Cervino 3560. v22

MUCHACHAS, recién venidas, se ofrecen dos, Paseo Colón 474.

MUCHACHA de 15 años se ofrece p. mucama o niñera, Patagones 2470.

MUCAMA se ofrece, recomendada, tratar personalm., Maipú 115, Avellaneda

MUCAMA joven, argentina, se ofrece, con referencias, para corta familia, tratar Reconquista 520.

SERVICIO DOMESTICO OFRECIDO

MATRIMONIOS

MATRIMONIO, quintero jardinero, ofrécese, tratar Piedras 900. v22

MATRIMONIO se ofrece, para quinteros, con buenos informes; Cevallos 131.

MATRIMONIO se ofrece para cocinera o casa de poca familia o casero, el marido trabaja afuera, General Urquiza 181. v23

MATRIMONIO con nena 5 años, se ofrece, quehaceres de la Sra., entiende cocina, pica al marido trabaja afuera, carta a M. C., Paraguay 1239.

MATRIMONIO piamontés, 22 años, con certificado, ofrécese; ella cocinera, él cualquier trabajo, prefiere cerca de la capital, Cangallo 3015. v21

MATRIMONIO se ofrece, sin hijos, temporada M. del Plata, buenos informes, tratar Brasil 1821.

MATRIMONIO español, sin hijos, se ofrece, para caseros, él sabe cocinar y trabajos de campo; tratar Artes 2649.

MATRIMONIO se ofrece para cocinar y lavar, corta familia, Lima 270.

MATRIMONIO se ofrece p. corta fila., presente, p. sus padres, 11 Septiembre 3083.

MATRIMONIO se ofrece, matrimonio solo, sale afuera, México 295.

MATRIMONIO se ofrece, recién venido, para todo trabajo, Alsina 2963.

MATRIMONIO se ofrece, ent. de cocina, recomendación, Vieytes 1934.

MATRIMONIO se ofrece, recién venida, Paraguay 734, pieza 9. v23

MATRIMONIO se ofrece para todo trabajo, con recomendaciones; Balcarce 151.

MATRIMONIO se ofrece para corta familia; Lambaré 955.

MATRIMONIO par corta fila. se ofrece; Cochabamba 3214.

MATRIMONIO recién venida, ofrécese, todo trabajo; Charcas 1582, dto. 15.

MATRIMONIO se ofrece con o sin cama; Corrientes 1305, pieza 36.

MATRIMONIO se ofrece para corta familia, Chacabuco 763. v22

MATRIMONIO se ofrece, todo trabajo, calle Salta No. 780.

MATRIMONIO se ofrece, con chica de dos años, Perú 549.

MATRIMONIO se ofrece para todo trabajo, Colonia 92. v22

MATRIMONIO se ofrece, todo trabajo, menos cocina; tratar Cavia 3550.

MATRIMONIO joven se ofrece para casa formal, Paraguayo 616. v22

MATRIMONIO para todo trabajo se ofrece, corta familia; Belgrano 784, Avellaneda v22

MATRIMONIO española se ofrece para todo trabajo, casa de poca familia; Montes de Oca 1119. v22

MATRIMONIO se ofrece, cualquier trabajo, con o sin retiro, cose a máquina, Curapaligüe 1769, U. T. 3176, Flores. v22

SERVICIOS VARIOS

ACOMPAÑANTA Sra. joven viaj., habla francés, buena costurera, va a Mar del Plata, ofrécese; Gaona 3876. v21

ACOMODADOR portero, p. biógrafo u ot. espectáculo, se ofrece, con certif., C. H., Melo 2514. v23

CHICA para todo servicio de matrimonio, necesito, Terrero 155.

CHICA de 8 años, se ofrece a matrimonio, vestiría y calzaría en cambio de pequeños quehaceres; San José 777.

HOMBRE de confianza para trabajo liviano o portero, con cédula y certificado, Congreso 2208.

JOVEN 25 años sin pretensiones y bien recomendado, Bustamante 656.

JOVEN 16 años se ofrece para ciudad o campo, sin pretens., Lavalle 1685. v22

JOVEN se ofrece para trabajo liviano; Paraguay 4383.

JOVEN algo instruído desea atender persona sola, joven, Lima 360. v22

MADRE e hija 18 años, cocina sencilla y mucama, se ofr., Paysandú 1354, dto. 2

MADRE o hija arg., todo, cta. fila., rec., ofrée. pueblo cerca; Talcahuano 947.

MOZO español, soltero; 25 años, buena presentación, recién venido, ex portero del hotel de La Toja, se ofrece de portero para casa particular y otros trabajos, con recomendaciones, México 2024.

PEON de cocina, se ofrece; Hernandarias 955. v23

PERSONA activa se ofrece para ocupación de mañana, F. Kummer (h.), calle Monte 1123. v22

SEÑORITA se ofrece, trabajo doméstico, menos cocina, Cachimayo 184.

SRA. c. 2 niñas, ofréc., cuidar casa, limp. pat. jard., o p. 1|2 día, Conesa 2972.

SRA. se ofrece, trabajar, p. día o 1|2 día, Arredondo 3176. v24

SEÑORITA formal, prolija, se ofrece, coser, lavar, planchar, M. Castro 377.

SEÑORITA dec., se ofr., mucama de adentro o niñera, s. s. ob., Chacabuco 255.

SRA. ofrece ayudar a quehac., niño 6 años, 35 $; Cangallo 2378, Dto. 3.

SEÑORA sería ofrée., todo trabajo, México 1492.

SE OFRECE planchadora, lavandera o mucama, comp., recom., Lima 270.

SEÑORA se ofrece, recomendada, de toda confianza; Paraguay 738, pieza 4.

SEÑORA joven se ofrece para medio día, México 671.

SRA. se ofrece cocina sencilla y otros quehac., con chica 6 años, Piedras 914.

SEÑORA española, recién venida, se ofrece para todo trabajo, calle Caballo 3116.

SEÑORITA se ofrece, cocinera o mucama, casa fila., pers. Cochabamba 1761. v21

SEÑORA viuda se ofrece a corta familia o matrim. solo, sabe cocinar, con chico de 4 años; Necochea 1339, María.

SRA. con hija mayor ofrécese, cuidar casa de una o dos personas mayores; Serrano 1975, Palermo.

SRA. ofrécese para cuidar y arreglar dpto. o escritorios, esposo trabaja afuera, informes, U. T. 3765, Libertad.

SRA. se ofrece para atender sucursal de panadería, con las mejores referencias; E. Unidos 721. v22

SEÑORA se ofrece para cualquier trabajo, medio día, buena recomendación, tratar Uriarte 1965. v23

SEÑORA se ofrece para acompañar señoras y atenderlas; sabe toda clase de costura de modas, México 1626.

SE OFRECE español joven, segundo mucamo, con rec. y de confi., sabe encerar, Directorio 428, U. T. 0419, Mitre.

SEÑORA joven se ofrece con chica de 8 años, también va afuera por temporada; Talcahuano 1234, pieza 48.

SRA. formal se ofrece, para todo servicio de matrimonio solo, con recomendación; por carta, Zapiola 2040. v22

SEÑORA viuda de 25 años, se ofrece con una chica de 6 años, para todo trabajo de corta familia, Inca 3867.

SRA. se ofrece, todo trabajo, corta fila., pieza marido, chica 6 años, Gurruchaga 2468. v21

SRA. anciana, se ofrece, para cuidar a persona sola, sin pretensiones, Moreno 1821. v21

SE OFRECE matrimonio joven para guardar casa u otros quehaceres, él es carpintero. Tratar San Pedrito 1021. v21

SEÑORA se ofrece con 2 hijas, caseras o limpieza escritorios, cuidado de persona sola en cambio pieza, buenos informes, Lerma 96, carta o personalmente, B.

SEÑORA distg., joven alemana, conociendo el inglés y piano, se ofrece como dama de compañía o para acompañar niñas; Junín 824. v21

SERVICIO DOMESTICO OFRECIDO

SERVICIOS VARIOS

SEÑORA se ofrece a todo trabajo con chico, sabe atender la mesa, Mitre 577, Caballito. v21

SEÑORA con dos chicos, para servicio de una persona sola, o cuidar una casa; recomendada, se ofrece; dirigirse por carta; Cabrera 5040, R. A.

SEÑORA formal, se ofrece para cuidar personas solas o acompañar señoritas; tratar Añasco 1677, M. C., por carta o personalmente. v23

NAVEGACION

LANCHA A NAFTA, "Ondina N", se vende barato, 9.20 de largo, cabina, w. c., etc., encargado, Tigre Sailing Club. v23

LANCHITA "AMICA", VENDE, CONstrucción Klinker, largo 15 pies, motor Brook 3 HP., velocidad 12 kilómetros, buen estado, completa, Datos, Decreux, Santa Fe 1018. v23

VAPOR inglés "Highland Piper", la revisión de mercaderías tendrá lugar en los días viernes 21 de 8 a 10 horas y sábado 22 de 14 a 16 horas. En el depósito del dique número 4. Sección 3. No se revisa sin la factura original.—H. W. Nelson Ltda., agentes. Diciembre 20 de 1923. v22

VAPOR DANZIGNIANO "OLIVA".—Ha terminado la descarga en el dique 2, sección 2a. La revisación se efectuará los días 21 y 24 de diciembre de 8 a 10 horas, debiendo presentar los interesados las facturas originales. Las cuentas de fallas deberán presentarse dentro de las 48 horas, pasado dicho término no se atenderá reclamo.—Edmido. Wagenknecht (hijo). Agente Marítimo; 25 de Mayo 158. v21

VAPOR español "Aya Mendi" ha terminado su descarga en el depósito del dique número 1, sección 2.a. La revisación tendrá lugar en los días viernes 21 de 8 a 10 horas y sábado 22 del corriente de 14 a 16 horas. Los interesados deberán presentarse para revisar con las facturas originales de las mercaderías y presentar las cuentas por los reclamos juntamente con las boletas del revisador en las cuarenta y ocho horas después de la revisación, pasado dicho término no se atenderá ningún reclamo.—Houlder Brothers y Co. Ltda., agentes. diciembre 20 de 1923. v22

VAPOR inglés "Victorian Transport" ha terminado su descarga en el depósito del dique 1, sección 4 a. La revisación tendrá lugar en los días viernes 21 de 8 a 10 horas y sábado 22 del corriente de 14 a 16 horas. Los interesados deberán presentarse para revisar con las facturas originales de las mercaderías y presentar las cuentas por los reclamos, juntamente con las boletas del revisador en las cuarenta y ocho horas, después de la revisación, pasado dicho término no se atenderá ningún reclamo. —Houlder Brothers y Co. Ltda., agentes. Diciembre 20 923. v22

VAPOR ALEMAN "CREFELD". — Ha terminado su descarga en el depósito del dique 4, sección tercera. La revisación se efectuará en los días viernes 21 y lunes 24 del corriente mes, de 8 a 9 horas. Los interesados deberán presentarse para revisar con las facturas originales de las mercaderías y presentar las cuentas por los reclamos juntamente con las boletas del revisador dentro de las 48 horas después de efectuada la revisación. Pasado dicho plazo no se atenderá ningún reclamo. Buenos Aires, 21 de diciembre de 1923.—E. Arnold, agente marítimo. v22

VAPOR HOLANDES "MONTFERLAND". —Se previene a los consignatarios de cargas que dicho buque conducía de Hamburgo y escalas en su viaje de julio pdo., que habiendo zafado de la encalladura en la costa uruguaya, ha reembarcado las cargas que se encontraban depositadas en los depósitos de la Aduana de Montevideo y las conduce a este puerto. Los consignatarios para poder retirar sus mercaderías deberán depositar en esta agencia el 60 o|o de los valores de factura de sus respectivas cargas, presentando al efecto los correspondientes conocimientos y facturas. Una vez llenado este requisito obtendrán el conforme de esta agencia para poder retirar sus mercaderías de la Aduana.—Buenos Aires, diciembre 18 de 1923.—Lloyd Real Holandés S. A., Reconquista 240. v22

LICITACIONES

COMPAÑIA GENERAL DE FERROCARRILES en la Provincia de Buenos Aires. —Se llama a licitación para la ejecución de los trabajos siguientes: arreglo de los caminos de acceso a la estación Luis Mesianas; los interesados deberán consultar los planos, pliegos de condiciones, especificaciones y demás documentos en las oficinas del ingeniero jefe de vía y obras, avenida Vélez Sársfield esquina Suárez, de 8 a 11 y de las 15 a las 17.30, a partir del 20-12-23 hasta el 26-12-23. Las propuestas deberán ser firmadas y traer indicación de domicilio en esta capital. Se recibirán en la Secretaría de la Dirección General, avenida Vélez Sársfield y Suárez, bajo sobre cerrado y lacrado que deberá llevar la indicación "Propuesta", hasta el 27-12-23, a las 15, fecha en que serán abiertas a las 15.30. v22

MINISTERIO DE GUERRA — Dirección General de Administración.—Llámase a licitación pública para el día 21 de diciembre corriente, a las 15, para la provisión de carne, pan o galleta, a las fuerzas del ejército acantonadas en la capital federal, Campo de Mayo, Liniers, Palomar y San Martín, durante todo el año 1924. Los datos y pliegos de condiciones concurrir a la IV División de la Dirección General de Administración arriba citada (Paseo Colón No. 1407) cualquier día hábil de 8 a 18, con excepción de los sábados, que será de 8 a 12.—Fdo.: Tomás Martínez, coronel secretario. v21

MINISTERIO DE GUERRA — DIRECción General de Ingenieros. — Llámase a licitación para el día 21 de diciembre próx. a la hora 15, para la construcción de un dormitorio para cadetes en el Colegio Militar de San Martín (Bs. As.) y ampliación del local ocupado por la planta mayor del mismo. Presupuestos básicos: $ 68.856.10 m|n. y $ 7.108.30 m|n. respectivamente. Antecedentes e informes en la Dirección General de Ingenieros, Paraguay 2245.—G. A. Terán, secretario. v21dic.

MUNICIPALIDAD DE LA CAPITAL DE Corrientes.—Pavimentación de ochenta y cuatro cuadras de la ciudad.—Por resolución del señor Intendente municipal, don Carlos C. Araujo, llámase a licitac. pública por el término de noventa días, a contar desde la fecha para la pavimentación de veintidós cuadras de pavimento de concreto asfáltico y sesenta y dos cuadras de adoquinado de granito sobre base de hormigón pudiendo los interesados solicitar informes y los pliegos de condiciones en la Oficina de Obras Públicas.—Corrientes, 1.o de octubre de 1923. — Manuel R. Botello, secretario. v25dic.

BANCOS y COMPAÑIAS ANONIMAS

BANCO ESPAÑOL DEL RIO DE LA Plata. — Reconquista 200.

Por disposición del Directorio y de acuerdo con los artículos 30.a, inc. 1.o y 89.a, de los Estatutos, se convoca a los señores Accionistas a la Asamblea General Extraordinaria, que deberá celebrarse el día dos de febrero próximo, a las 16.30 horas, en el local del Banco, Reconquista 200, Buenos Aires, para tratar y resolver sobre la siguiente orden del día:

1.o Reducción del Capital actual.
2.o Aporte de Capital preferido.
3.o Reforma de los Estatutos.
4.o Consideración de la renuncia de los actuales Directores y Síndicos y elección de los reemplazantes.
5.o Designación de dos accionistas para aprobar y firmar el acta.

Los proyectos relativos a los puntos 1.o, 2.o y 3.o del Orden del día, estarán a disposición de los señores accionistas en el mismo local del Banco, desde diez días antes del señalado para la celebración de la Asamblea.

Se recuerda a los señores accionistas que de conformidad con el artículo 26.o de los Estatutos, para poder asistir a la Asamblea, deberán depositar sus acciones en las cajas del Banco, por lo menos tres días antes del fijado para celebrarla.—Buenos Aires, 14 de diciembre de 1923.—Pedro Fernández, presidente.—Jorge A. Santamarina, secretario. v2febr.

COMPAGNIA ITALIANA DEI CAVI TElegrafici Sottomarini. — Se avisa a los señores suscriptores de acciones de esta compañía, que el 31 de diciembre corriente, vence el plazo fijado para el pago de la segunda cuota del 20 o|o, el que deberá ser efectuado por cada suscriptor en la misma institución en que ha abonado, en su tiempo, la primera cuota, Buenos Aires, 20 de diciembre de 1923.

COMPAÑIA HISPANO AMERICANA DE Electricidad. Avísase que a partir del 2 de enero de 1924, serán pagados:

1) Los cupones N.o 14 de las obligaciones de 5 o|o, con vencimiento al 1.o de enero de 1924, a pesetas 6.88125 por obligación.
2) Los cupones N.o B 4 de los bonos de renta, a pesetas 15 por cupón, al cambio a la vista sobre Madrid en el día del pago.
3) Los cupones N.o B 4 de los bonos de renta, convertibles en pesos moneda nacional, a $ m|n 6.75 por cupón. Buenos Aires, Diciembre 21 de 1923.—Compañía Hispano Americana de Electricidad, Balcarce 184.

NUEVO BANCO ITALIANO — Fundado en 1887—Reconquista y plaza de Mayo, Buenos Aires.

Capital suscripto . . . . $ 30.000.000 m|n
Capital realizado . . . . " 5.500.000 m|n
Reservas . . . . . " 8.200.000 m|n
Abona, en Caja de Ahorros, hasta $ 10.000 . . 4 o|o

Corresponsales en todas las principales plazas del mundo.

SUCURSALES

En Italia: Génova.
En el Interior de la República: Santa Fe, Rosario, San Fernando.
Urbanas: Almirante Brown esq. La Madrid (Boca), Rioja esq. Rondeau (Patricios), San Juan esq. Boedo, Corrientes esq. Cerrito, Pueyrredón 175 (Plaza Once).
Banqueros de la Compañía Nacional de seguros generales "Columbia".

EDICTOS JUDICIALES

POR DISPOSICION DEL SEÑOR JUEZ Federal de la capital de la República, Dr. Don Manuel B. de Anchorena, se cita y emplaza por el término de tres días, a contar desde la primera publicación del presente edicto, a María de las Mercedes Pacheco de Pardo, para que comparezca ante V. S. a estar a derecho y constituir domicilio legal, en el juicio que por cobro ejecutivo de pesos, le sigue el Banco de la Nación Argentina bajo apercibimiento de darla la correspondiente intervención al Señor Defensor de Ausentes en turno. Buenos Aires, noviembre 15 de 1923. —R. Amaya, Secretario. v22

LA PRENSA

Buenos Aires, diciembre 21 de 1923

POTESTAD DE LOS INSPECTORES DEL TRABAJO

La atención que hemos dedicado a la inspección del trabajo, no quedaría plenamente satisfecha si omitiéramos observar cuáles son los poderes y facultades concernientes a los agentes, de esa inspección y la determinación práctica de su organización administrativa. Como órgano de los poderes públicos, encargado de hacer cumplir leyes y reglamentos, deberá esta inspección conformarse al régimen institucional y judicial de cada país; pero, como existen principios generales que son comunes a todas las naciones o cuando menos adoptados por ellas en sus organismos propios, convendrá tenerlos presentes, sobre todo en los países que, como el nuestro, aun no ha sancionado su legislación particular y debe inspeccionar por imperio de necesidades emergentes de la función de hacer cumplir leyes que se encuentran en vigor desde hace años, entregadas a la fiscalización de funcionarios que carecen de medios para una acción intensa y de provecho colectivo. La misma circunstancia pone en evidencia la necesidad de una ley orgánica que oriente la gestión que les compete, les dé poderes suficientes para su ejecución, y, a la vez, limite sus facultades para que no rocen los derechos de los empresarios y de sus obreros, ni invadan la jurisdicción de otras autoridades.

Entre esos poderes, el fundamental es, sin duda, el de visita a los locales de trabajo. A su respecto, todos los gobiernos consultados por la Oficina Internacional, en la forma que antes hemos mencionado, expresaron un juicio uniforme. El acceso a los establecimientos sometidos a control o vigilancia debe ser franco, no tan sólo en las horas comunes de la jornada diaria, sino también en otras, cuando se tenga algún fundamento para creer que se practican violaciones a las leyes reglamentarias, por ejemplo, la ocupación de los obreros por más tiempo que el permitido por las leyes que limitan la jornada.

El buen juicio de los inspectores ha de suplir, sin duda, la imposibilidad de que los reglamentos puedan prever detalles que por minuciosos resulten impropios de los mismos; pero, se recomienda como un principio digno de tenerse en cuenta, la disposición contenida en el artículo 9 del reglamento italiano sobre inspección del trabajo, que prohibe a los inspectores la visita de departamentos anexos a los talleres, "salvo en los casos en que se puede seriamente presumir que los mismos sirven para violar la ley o encubrir las violaciones".

Como un complemento, se reconoce allá que tienen facultad de interrogar a las personas que pueden aportar datos, para reprimir las infracciones y, a la par de esto, se anota el deber, bajo penalidades de multa, de guardar el secreto sobre las modalidades del trabajo y los sistemas de fabricación. Esto ha sido también incluído en la ley orgánica del Departamento Nacional del Trabajo número 8999.

En cierto modo se agregan a esos deberes de los inspectores algunos poderes judiciales, si es que por tales se ha de entender los que habilitan para la represión de infracciones. En el sistema de algunos países, como Suiza y Noruega, se limita esa facultad a la comprobación de la falta, mediante los medios que al efecto se arbitran, principalmente el levantamiento de un acta o de un sumario para pasarlo a otra autoridad que es la llamada a aplicar la represión. En tales casos las funciones de los inspectores son policiales y de instrucción; pero, cuando ellos mismos determinan las penalidades procedentes, obran en cierto modo como jueces, con potestades más extensas.

Este es el régimen que se ha implantado en casi todos los países que tienen un servicio más perfecto sobre esto, como Italia, Gran Bretaña, Alemania y otros. Se considera que la facultad de hacer cesar las infracciones no sería cumplida fielmente, sin la posibilidad de la represión. De la información recogida por la Oficina Internacional de Ginebra, y que tiene el mérito preferente de haber actualizado el estudio de este asunto y extendido al amplio marco de la observación mundial, se desprende que Francia y Bélgica no han definido la función de sus inspectores dentro de esos sistemas fundamentales, y que los limitan al poder de provocar la acción judicial subsidiaria, en el sentido de que las actas comprobatorias de violaciones a las leyes se eleven a jueces correccionales que aplicarán las penas.

La situación que existe aquí es, sin organización previa de inspección, la sancionada por la ley número 9658 sobre aplicación de multas por infracciones a las leyes del trabajo, que da a las actuaciones de los inspectores una presunción "juris tantum", es decir, principio probatorio que admite la refutación con elementos precisos en contra. Sin embargo, si no se llega a instituir también, y como un complemento, magistrados especiales para esta jurisdicción, la acción represiva debe resultar siempre muy leve.

Las prescripciones generales, como la intervención en casos particulares que conduzcan a aliviar inconvenientes que siempre nacen de la peculiaridad de cada industria y de los sistemas de producción, principalmente en cuanto pueden afectar a la seguridad de los obreros, presentan como indispensable la actividad de los inspectores, máxime cuando acerca de las leyes de reparación por los accidentes de trabajo se da primacía a las medidas preventivas contra los infortunios que tienen su causa inmediata en el trabajo.

Esas intervenciones asumen un carácter más trascendental en los casos en que algunos países han creído conveniente establecer la facultad de suspender temporariamente la vigencia de leyes, con relación a determinados establecimientos, como es común en las que limitan la jornada de trabajo, las que se modifican transitoriamente por causas eventuales, como la de aprovechar materias primas que se producen en determinadas estaciones del año.

Finalmente se reconoce en los inspectores un papel moral y social que se traduce, ante todo, en la cimentación del principio de respeto a las leyes de cada país, y de compenetración de sus prescripciones para su mejor acatamiento. En segundo término, la difusión de las medidas preventivas y precauciones para evitar los accidentes, es una función que encierra también la potestad de implantar esas medidas y hacerlas respetar, ya que por la práctica se debe apreciar si cada inspector es un verdadero experto, conocedor de todas las modalidades de la producción, sobre todo cuando se trabaja con el auxilio de fuerza motriz. Haciendo conocer el resultado de las leyes, sobre todo las de higiene y las que protejan la personalidad humana, llenarán mejor esa misión, la que se complementa en muchos países con estudios o monografías que anualmente o en períodos menores de tiempo, encierran las observaciones sintéticas de su labor y que constituyen la base seria para la sanción de nuevas leyes, modificación de las que se encuentren en vigor o preparación de los reglamentos.

Recogiendo, pues, como lo hacemos en estos artículos, la síntesis de principios doctrinarios y de investigaciones que tienen carácter oficial y que son, a la vez, universales en sus alcances, entendemos entregar al juicio de los legisladores las principales bases de la futura ley orgánica de la inspección del trabajo en la República.

LOS CONTADORES PUBLICOS NACIONALES

Conmemoración de un aniversario

El Colegio de doctores en Ciencias Económicas y Contadores Públicos nacionales conmemorará el 25.o aniversario de la fecha de egreso del primer grupo de contadores públicos, con una comida de camaradería, que se efectuará el 27 del actual.

Desde este año se ha convenido en llevar a efecto una reunión anual en la que participen los diversos núcleos de contadores egresados de la antigua Escuela Nacional de Comercio y luego de la Facultad de Ciencias Económicas, que se congregaban por cursos, en distintas oportunidades. Aquella reunión será de homenaje a los egresados que anualmente celebren sus bodas de plata profesionales y al mismo tiempo se recordarán los aniversarios de los distintos cursos de ex alumnos.

A la fiesta del día 27 serán invitados especialmente los nuevos contagresados de la Facultad.

CIRCULO DE LA PRENSA

Realización del baile de Inocentes

Bajo los auspicios del Círculo de la Prensa se realizará este año en el día de Inocentes, el tradicional baile que esta institución organiza para celebrar la fecha del 28 de diciembre.

Esta vez, el baile se realizará en el teatro de la Opera, y la comisión de fiestas cuenta ya con muchos ofrecimientos de artistas de los demás teatros, que prestarán su concurso a la fiesta con números de variedades, lo que indudablemente contribuirá al mayor lucimiento del baile.

Actuarán dos orquestas durante la fiesta, una típica nacional, dirigida por el maestro Augusto P. Berto, y una "Jazz band". La ornamentación del teatro será este año completamente original y adecuada al carácter de la fiesta a realizarse.

Las casas de comercio que se interesen por los anuncios, deberán hacer las propuestas a la comisión de fiestas, en el local del Círculo.

BANCO HIPOTECARIO NACIONAL

Estudio de su presupuesto

El Ministro de Hacienda estudia en estos momentos el presupuesto del Banco Hipotecario Nacional correspondiente al año en curso, con objeto de tener formado ya su criterio y sus elementos de juicio para cuando sea sometido a la aprobación del Poder Ejecutivo el del año próximo.

Según impresiones recogidas en el Ministerio de Hacienda, el titular de la cartera ha observado y señalado algunos gastos, a su juicio excesivos, en el présupuesto de ese Banco oficial, especializándose en la gran cantidad de abogados y procuradores que sostiene la institución con sueldos elevados. En la casa matriz figuran 12 abogados y 16 procuradores. Además, en todas las sucursales figuran uno u dos abogados, aun en los puntos donde no existen tribunales.

Podemos decir también que ha llamado la atención del ministro el cuerpo médico del Banco, acerca del cual es de opinión que no debe existir por cuanto esas funciones pueden estar a cargo del Departamento Nacional de Higiene.

Hay asimismo otras partidas que el ministro ha observado, como ser el servicio de "lunch" y cocina.

PRODUCTOS FABRILES DE BAVIERA

Su colocación en Buenos Aires

Nuestro viceconsulado en Munich ha informado al Ministerio de Relaciones Exteriores que muchas casas industriales de Baviera han resuelto fundar sociedades anónimas para instalar fábricas o para trasladar toda su producción a nuestro país.

Entre dichas casas, agrega el informe, se encuentra la de "Inag", que tiene su casa matriz en Erlangen (Baviera), y ha abierto en esta capital una sucursal con un capital inicial de un millón de pesos.

A dicho sindicato pertenecen 24 firmas de Alemania. La citada compañía fabricará ampollas para rayos X, bovinas trasformadoras, electromotores y en general todo lo que pertenece a la radioterapia y electromedicina.

Según el mismo informe, en febrero del año próximo se pondrán en venta los primeros instrumentos construídos en ésta.

UN JUICIO SOBRE EL DOCTOR ZEBALLOS

De "El Mundo" de Puerto Rico

El diario "El Mundo", de la capital de Cuba, trae en su edición del 24 de octubre último un extenso artículo sobre el fallecimiento del doctor Estanislao S. Zeballos, del que tomamos algunos de sus principales párrafos:

La muerte del doctor Estanislao S. Zeballos, comienza diciendo el diario portorriqueño, es un duelo de América. Con él desaparece un gran espíritu y un gran inteligencia al servicio de la causa continental. Debemos añadir que Cuba pierde a uno de sus mejores amigos en Latino-América.

El doctor Zeballos—añade—era una autoridad en materia jurídica internacional; un diplomático de larga experiencia y un consumado maestro de cancillerías. Contábasele entre los más gentiles periodistas argentinos, y admirábasele como orador, como novelista, como historiador, su actividad intelectual no halló competidor que la sobrepujara. Fué un estupendo polígrafo, un cribano, un políglota. Escribía novelas en francés y pronunciaba excelentes discursos en el idioma de Shakespeare. Hizo, hace un cuarto de siglo, una famosa visita al emperador Guillermo, entonces en el apogeo de su grandeza y hablaron en Alemania sobre el porvenir de la República Argentina. Inmediatamente sostuvo una amena charla en latín con el famoso historiador Momsen.

El crédito del doctor Zeballos como internacionalista—dice más adelante "El Mundo"—no se limitaba únicamente a las tres Américas. En Inglaterra, en Francia y en Italia lo conocían ventajosamente los profesores de derecho internacional, los tratadistas y diplomáticos; y buena prueba de ello está en el incidente diplomático del vapor "Greylands", sobre el cual le consultó la diplomacia británica, y su opinión prevaleció en el parlamento inglés.

Hácese a continuación la biografía del doctor Zeballos, señalándose y comentándose prolijamente su actuación en la vida pública y su obra de estadista, terminando el extenso y conceptuoso artículo con las siguientes palabras:

El gran ciudadano argentino que merecía llamarse: "gran ciudadano de América", ha muerto sin el consuelo de contemplar, en su última hora, el sol de su amada y gloriosa patria.

Su vida fué útil, como fué noble su corazón y fué portentosa su inteligencia.

LIGA PATRIOTICA ARGENTINA

LA RIQUEZA DE LOS TERRITORIOS

La Liga ha solicitado a las brigadas de los territorios nacionales todos los datos referentes a las riquezas naturales del suelo y a las condiciones climatéricas de esas regiones.

Esta iniciativa se halla inspirada en el propósito de estimular el progreso material de los territorios y abrir de esta manera amplios horizontes para el mayor aprovechamiento de sus riquezas naturales.

El presidente de la comisión técnica, que acaba de realizar una excursión por el territorio de Formosa, ha podido comprobar que en los centros oficiales se carece de todos estos elementos de información, por lo que ha decidido requerirlo directamente a las filiales de la Liga Patriótica, que podrán suministrarlos con exactitud.

Aquel riquísimo territorio — expresa en su nota el ingeniero Larsen, — deficientemente explorado, no posee un catálogo sobre su flora, y sólo por excepción

BOLETIN TELEGRAFICO DEL EXTERIOR — SERVICIO MUNDIAL EXCLUSIVO PARA

TRABAJOS DE LA LIGA DE LAS NACIONES

EL ARREGLO DE LAS FINANZAS HUNGARAS

SE DESIGNA UNA COMISION ESPECIAL

LAS DEUDAS PUBLICAS DE LOS PAISES

PARIS, diciembre 20 (United) — El consejo de la Liga de las Naciones recibió el informe de la comisión del empréstito para Hungría y aprobó los dos protocolos presentados.

Se resolvió que la comisión húngara continúe las negociaciones y vuelva a reunirse en Londres el 16 de enero próximo.

Con esto, el consejo dió hoy por terminadas sus sesiones.

PARIS, diciembre 20 (United)—Los miembros de la Liga de la Naciones anunciaron que la comisión que trata sobre la situación de Hungría, está de acuerdo en los principales puntos relativos al protocolo financiero para el empréstito húngaro.

La cuestión de las garantías no ha sido aún arreglada.

PARIS, diciembre 20 (United)—El consejo de la Liga de las Naciones ha delegado sus plenos poderes en un comité compuesto por Inglaterra, Francia, Italia, Hungría y los países de la pequeña entente, para que sigan las negociaciones con la comisión de reparaciones, respecto de la suma que debe pagar Hungría, por concepto de reparaciones, mientras dure la amortización del empréstito.

Entenderá, también, dicho comité en las negociaciones entre Hungría y la pequeña entente, respecto de las garantías, y entre los Estados de ésta y los aliados, sobre la moratoria en el pago de sus deudas a los últimos.

El comité considera esencial que Hungría no pague nada por concepto de reparaciones durante todo el período de su reconstrucción, es decir, hasta el mes de junio de 1926, después de cuya fecha, los pagos no deberán exceder de un máximo de 10.00.000 de coronas oro por año, durante veinte anualidades.

El proyecto de rehabilitación comprende, entre otros, los siguientes puntos: contener la inflación fiduciaria; crear un Banco independiente de emisión; equilibrar el presupuesto en 1926, cubriendo el déficit con el empréstito de reconstrucción.

Esto estará fiscalizado por un comisionado general de la Liga de las Naciones.

Para que este proyecto tenga éxito es necesario regularizar las relaciones políticas entre Hungría y sus vecinos y arreglar en forma conveniente la cuestión de los pagos por reparaciones.

El comité no ha podido hasta ahora arreglar estos asuntos; pero continuará sus gestiones en ese sentido, en la esperanza de que podrá firmarse definitivamente, el día 16 de enero.

El comunicado que dió a la publicidad la Liga de las Naciones, indica que el proyecto no incluye garantías para el empréstito, el que se considera suficientemente garantizado, con las fuentes de recursos húngaras.

MILLER.

GINEBRA, diciembre 20 (United)—Los Estados Unidos se encuentran a la cabeza de la lista de los países cuya deuda pública aumenta. Tal es el resultado de un detenido estudio hecho por la Liga de las Naciones, sobre las deudas públicas de todos los países del mundo.

Basándose en cifras anteriores a la guerra, para poder establecer una comparación, la deuda pública de los Estados Unidos es hoy trece veces superior a lo que era antes de la guerra, mientras que la deuda pública de Francia tan sólo se ha triplicado.

Inglaterra ocupa el segundo lugar en la lista, pues su deuda aumentó siete veces, comparada con la anterior a la guerra.

A pesar de esto, Estados Unidos e Inglaterra son los únicos países en que se ha hecho un adelanto real para el pago de las deudas.

Según la investigación de la Liga, Finlandia obtiene el último lugar, por ser la nación cuya deuda pública aumentó menos durante el mismo período. Figuran luego Sud Africa, Suiza y Suecia.

Alemania se considera como la más feliz de todas las naciones, desde este punto de vista, pues la colosal inflación de su moneda redujo su deuda pública a casi nada.

Otro de los hechos interesantes que pone de relieve la investigación de la Liga, es que los empréstitos lanzados por Holanda, Suecia y Suiza en los Estados Unidos, en 1919, 1920 y 1921, han sido virtualmente rescatados por ricos industriales de dichos países.

La investigación de la Liga también comprendía el presente estado de los presupuestos de los países del mundo. Y se encuentra ante el hecho de que si bien todos ellos han adoptado una severa política de economías, disminuyendo sus gastos administrativos, el aumento de la deuda pública ha invertido todas las economías.

Un informe detallado de este estudio será enviado a todas las naciones, como indicación de los progresos que se hacen para volver a la normalidad.

POLITICA DE LOS ARMAMENTOS EN EUROPA

OBRA DE FRANCIA CERCA DE LA "PEQUEÑA ENTENTE"

RECUERDO DE UN DEBATE EN EL PARLAMENTO INGLES

EL PAGO DE LAS DEUDAS A LA GRAN BRETAÑA

CRONICA DEL CORRESPONSAL Mc CANN

LOS EMPRESTITOS FRANCESES PARA LA ADQUISICION DE ARMAS

LONDRES, diciembre 20 (United) — Francia, que no paga sus deudas, al mismo tiempo que adelanta grandes sumas a la pequeña "entente", está perdiendo cada vez más las simpatías de Inglaterra, es decir, tanto del mundo oficial como del pueblo en general.

El pueblo critica el arreglo de la deuda a los Estados Unidos llevado a cabo por Mr. Baldwin como la negativa de Francia a pagar sus deudas. Existe una fuerte corriente contra los Estados Unidos, a los que la opinión pública acusa de haberse ensañado contra Inglaterra, pero más aún contra Francia, país que emplea el dinero con que podría pagar sus deudas para aumentar los armamentos en Europa y preparar una nueva guerra, que se cree tanto más inminente cuanto más aumenta los preparativos bélicos.

Inglaterra ha evitado durante muchos meses irritar a Francia, porque cree que de otro modo la situación se agravaría, más aún, actitud que la oposición califica de "tímida"; pero el gobierno opina que tal política es el único medio que existe para evitar una nueva guerra.

En los últimos días del anterior Parlamento, el ministro de Hacienda, Mr. Neville Chamberlain, al contestar a una interrogación de Mr. A. M. Samuel, diputado conservador, dijo:

> Las sumas que la Gran Bretaña adelantó a Francia y los intereses acumulados ascienden aproximadamente a 612 millones de libras esterlinas, y este dinero no se obtuvo seguramente a un interés menor de cuatro y medio por ciento, que el contribuyente inglés tiene que pagar. Francia no ha pagado aún los intereses, ni manifestó el propósito de pararlos.

Esta declaración indica que según el gobierno el contribuyente inglés es quien paga el interés de la deuda francesa.

Al contestar a otro diputado conservador, Mr. Wise, el ministro de hacienda dijo:

> La Cámara francesa votó ochocientos millones para proveer de materiales de guerra a Polonia, Rumania y Yugoeslavia, y los diarios anuncian que el gobierno francés proyecta hacerles mayores adelantados. Inglaterra no recibió los intereses de las sumas que les adeudan Francia y los países de la pequeña "entente".

Se negó Mr. Chamberlain a contestar a la siguiente interrogación de Mr. Samuel:

> ¿No tiene ahora el gobierno la oportunidad de observar a Francia que si tiene dinero para armamentos y para prestar a otros Estados bien podría pagar lo que adeuda a este país?

Como existe siempre la posibilidad del advenimiento al gobierno de un gabinete laborista, son interesantes las declaraciones que el "leader" de ese partido, Mr. Ramsay Mac Donald, hizo en la sesión de clausura del último Parlamento.

Mr. Macdonald declaró en esa ocasión que la política del gobierno era poco enérgica y llena de errores y que carecía de tino, saber y valor. Criticó al primer ministro por la falta de energía en su proceder hacia Francia, especialmente cuando M. Poincaré rechazó las proposiciones hechas por Mr. Hughes.

> Tenemos, dijo, dos grandes factores en favor nuestro. Ocupamos el sector de Colonia, y Francia nos adeuda más de seiscientos millones de libras esterlinas en bonos de un año de plazo, es decir, que se puede exigir su pago cada año. ¡Qué poder tan grande tendríamos si se emplearan esos dos factores con discreción, es cierto, pero de un modo eficaz.

Un personaje autorizado hizo la siguiente declaración a un representante de la United Press:

> Comprendemos que Francia tiene que restaurar sus regiones devastadas, y que adelanta dinero a la pequeña "entente", a fin de formar una barrera entre Rusia y Alemania. Pero Inglaterra lo paga todo, mientras que no paga nada Francia, que es ahora más rica que nosotros y está menos recargada de impuestos.

Ha causado gran descontento la amenaza de Francia de repudiar sus deudas si no recibe las sumas necesarias para pagarlas, además del mínimum de 26.000.000.000 de marcos oro. La opinión pública empieza también a percatarse de que mientras Francia pretende anhelar sólo su propia seguridad, se convierte realmente en un vasto campamento armado, y que, a medida que aumenta su poderío, aumenta el descontento de sus vecinos.

En los círculos oficiales se da a entender que es esta la verdadera razón del acuerdo entre Italia y España, y se hace también notar que estas dos potencias, Austria y Alemania, forman alrededor de Francia una cadena que se estrecha más a medida que aumenta el temor que inspira la amenaza del militarismo francés.

Se hace también notar que las naciones que temen a Francia son mucho más fuertes que los países de la pequeña "entente", cuyos ejércitos se consideran de escasa importancia en comparación con los de las naciones de la Europa occidental.

MACCANN.

PARIS, diciembre 20 (United) — La prensa opositora, especialmente "Le Quotidien" y "L'Oeuvre" y los órganos comunistas, han iniciado una enérgica campaña contra el gobierno, por los anticipos hechos en forma de empréstito a los países de la Europa central para la adquisición de armamentos.

El miembro informante de la comisión de hacienda del Senado, M. Berenger, aconseja la conveniencia de hacer un anticipo de 1.500.000.000 de francos a dichas naciones, a cuyo total corresponde los 700.000.000 de francos votados por el Senado para Polonia y Yugoeslavia.

Los cálculos de M. Berenger fueron hechos de acuerdo con las impresiones recogidas en su reciente viaje por los países de la Europa central, durante el cual conferenció con los reyes y jefes de gobierno de los Estados de la pequeña entente.

Una parte del informe de M. Berenger dice:

> La política continental de Francia está estrechamente ligada a la extensión y desarrollo de la pequeña Entente y sería criminal descuidarla.
>
> El prestigio de Francia reemplaza ahora al prestigio que tenía Alemania antes de la guerra en toda la Europa central.

Los miembros del gobierno dicen que es de vital importancia para la seguridad futura de Francia que sus aliados centroeuropeos sean fuertes militarmente, por lo cual es lógico que Francia los ayude.

Juzgan también necesario mantener esa barrera a fin de impedir una combinación o acercamiento ruso-germano y para mantener a Alemania virtualmente rodeada. De aquí el interés de Francia de ayudar a Polonia, Rumania, Checoeslovaquia y Yugoeslavia, a fin de que puedan mantener en debida forma sus ejércitos efectivos, lo que en la práctica importa contar con fuerzas complementarias que permitirían a Francia ponerse a cubierto de toda contingencia, a pesar del decrecimiento de la natalidad de este país.

Frente a esa tesis sostienen los opositores del gobierno que Francia corre el riesgo de verse mezclada en todas las guerras balkánicas y centroeuropeas y que el estado financiero no permite esos anticipos en los actuales momentos.

"Le Quotidien" publica una lista de las obras públicas a las cuales debía dedicar Francia el dinero, en vez de destinarlo a empréstitos externos. Cita, por ejemplo, dicho diario, la construcción de canales, la extensión de las líneas férreas y la lucha contra la tuberculosis.

Los empréstitos concedidos a Polonia y Yugoeslavia devengan un interés del 5 por ciento y están garantizados por las recaudaciones aduanera y forestal.

Parece ahora inseguro que sean votados los otros empréstitos que aconseja M. Berenger. El Senado tiene a estudio un proyecto por el que se conceden 100.000.000 de francos a Rumania.

SE APLAZA LA DISOLUCION DE LA DIETA BAVARA

PROBABLE ELECCION GENERAL EN EL ESTADO

EL REICH Y LA CUESTION DE LOS IMPUESTOS

PROXIMA SUSPENSION DE LA LEY MARCIAL

LAS REPARACIONES

PARIS, diciembre 20 (Havas)—Entre los miembros de la comisión de reparaciones se han realizado activos cambios de opiniones, en espera de la llegada del representante inglés, señor Bradbury.

Se ha estudiado la cuestión de competencia de la comisión de reparaciones, punto que ha sido completamente arreglado. Todos los delegados están de acuerdo en negar a Alemania el pedido de prioridad que reclama relativo a la emisión de un empréstito.

EN BAVIERA

MUNICH, diciembre 20 (United) — La disolución del Landtag, que había sido anunciada para hoy, es aún incierta.

A pesar del fracaso del golpe de estado que se había anunciado para ayer, persisten los rumores de un levantamiento reaccionario, lo que crea un ambiente de nerviosidad en los círculos oficiales.

BERLIN, diciembre 20 (United) — Se confirma que la dieta bávara aplazó la moción de su disolución.

BERLIN, diciembre 20 (United) — La disolución del Landtag bávaro ha sido posiblemente aplazada por varios días, aunque esa disolución se consideró necesaria a causa de haberse rechazado el proyecto de ley de facultades extraordinarias al primer ministro señor Knilling, para la recaudación de los impuestos y la adopción de otras medidas financieras.

A consecuencia de ello es posible que Knilling y Kahr se vean obligados a abandonar sus cargos, pero ambos se encuentran actualmente estudiando una nueva elección general en el Estado, a lo que los socialistas y demócratas se oponen alegando que no es posible efectuar elecciones estando bajo el imperio de la ley marcial.

PROBLEMAS FINANCIEROS

BERLIN, diciembre 20 (United) — Algo muy parecido a lo que podría denominarse una "co-inflación" es lo que está ocurriendo con el gobierno federal, el cual anunció que emitiría "bonos del tesoro, a corto plazo", los cuales serían pagados en "rentenmarks".

Parece que el gobierno ha iniciado un juego con los impuestos, el cual le produce lo suficiente para poder pagar una gran parte de esos bonos, pero en realidad el sistema representa una operación desesperada de préstamo, a la cual tendrá necesariamente que seguir el fracaso del nuevo circulante y la negativa categórica de los Bancos a acceder a las insinuaciones del ministro de Hacienda, señor Luther, para abrir un nuevo crédito al gobierno en "rentenmarks".

BERLIN, diciembre 20 (United) — Se dice que han surgido algunas diferencias en el seno del gabinete, respecto de la nueva disposición relacionada con los impuestos, de acuerdo con la ley de facultades extraordinarias.

EN LA ZONA OCUPADA

DUSSELDORF, diciembre 20 (Havas) — Las autoridades de ocupación en la región del Ruhr anularon otras 35 condenas de deportación.

DUSSELDORF, diciembre 20 (Havas) — La reanudación del trabajo continúa en toda la región del Ruhr.

Los obreros ocupados en esa zona en tiempo normal ascendían a 500.000, mientras que en la actualidad su número es de 430.000.

LOS VIVERES

BERLIN, diciembre 20 (Havas)—La situación alimenticia mejora en todo el territorio de Alemania.

En ciertas regiones la baja experimentada por los artículos de primera necesidad alcanzó al 25 por ciento.

BERLIN, diciembre 20 (United) — En la conferencia que se celebró entre el ministro Kanitz y los demás ministros de Abastecimiento de los Estados alemanes, se demostró que el aprovisionamiento de cereales ha quedado asegurado para un largo período.

REGALOS PARA LOS NIÑOS

BERLIN, diciembre 20 (United) — La comisión de socorros de la América Central remitió a la Cruz Roja alemana la suma de 5.000 dólares, para ser invertidas en presentes de Navidad para los niños de esta capital.

El lunes próximo se realizará la gran distribución de los juguetes y demás efectos adquiridos con las sumas de dinero destinadas a ello.

LA JORNADA DE TRABAJO

BERLIN, diciembre 20 (United) — Los industriales de la potasa ordenaron a los obreros la jornada de ocho horas para los que trabajan bajo el suelo y de diez horas para los que trabajan en la superficie, amenazando con clausurar las minas en caso de que esta orden no sea aceptada.

LA LEY MARCIAL

BERLIN, diciembre 20 (United) — Se anuncia que el gobierno tiene el propósito de suspender la ley marcial a principios del mes entrante.

EN EL CIRCULO INTERALIADO DE PARIS

CONFERENCIA DEL DOCTOR ALBERTO B. MARTINEZ

LAS INSTITUCIONES ARMADAS DE LA ARGENTINA

RESEÑA HISTORICA DE SU DESARROLLO

(Especial para LA PRENSA)

PARIS, diciembre 20—Bajo la presidencia del mariscal Foch, y con asistencia del encargado de negocios de la Argentina, señor Luis Bemberg; del cónsul general del mismo país, doctor Olivero; de muchos diplomáticos, políticos, militares y de un numeroso público, dió hoy su anunciada conferencia el doctor Alberto B. Martínez, sobre las instituciones armadas de su país y sobre el acercamiento espiritual entre Francia y la Argentina.

La conferencia se celebró en el Círculo Interaliado, de esta capital, y antes de dar comienzo se expresó el doctor Martínez en la siguiente forma:

> ¿Cómo podría disimular el legítimo orgullo que experimento en este momento, al ver a mi lado a tantas personalidades eminentes, y cómo podría encontrar palabras para saludar al ilustre mariscal Foch, quien se dignó hacerme el honor de presidir esta reunión?
>
> Por cualquier lado que dirija la mirada no veo sino a hombres ilustres y a generales victoriosos, a estadistas, a oradores, a sabios y a artistas, cuya sola presencia es un grandioso homenaje que se tributa a la Argentina, reconocida como una nación amiga de esta gloriosa Francia.
>
> Creedme que este homenaje me conmueve profundamente y honra sobremanera a mi país. Os lo agradezco con toda mi alma, y trataré de no escatimar esfuerzo alguno por haceros conocer mi patria, que tanto admira a la vuestra, ligándonos a esta Francia vínculos de afecto, de cordialidad y de espíritu.
>
> La República Argentina, mi patria, es un país de paz, de trabajo, de libertad, de hospitalidad y de confraternidad. El código fundamental que ella se ha dado, proclama, en su preámbulo, que todos los derechos y garantías que él contiene, los ofrece a los hombres del mundo que quieran habitar su suelo. Esos derechos y esas garantías son las más liberales, las más hospitalarias y las más fraternales que pueblo alguno de la tierra brinda en su código político.
>
> La política internacional que la Argentina ha seguido desde los albores de su organización, fué siempre de respeto, de desinterés y de concordia con todas las naciones del mundo, y principalmente con las limítrofes.
>
> Apenas salida del caos de la tiranía, la Argentina se incorporó al Congreso de París de 1856, e inscribió, entre sus leyes supremas, los principios por ella sancionados, tales como la abolición del corso y otras conquistas del derecho internacional.
>
> En ese congreso de París resonó, por primera vez, la voz de la concordia entre todas las naciones civilizadas, insinuándose, por intermedio de los representantes de Inglaterra, el deseo de que los pueblos resolviesen sus cuestiones por medio del arbitraje. Y, desde aquella época lejana hasta nuestros días, en todos los convenios, en todos los tratados en que la civilización y la idea de humanidad ensanchaban su campo de acción, la firma de los representantes de la República Argentina, jamás dejó de aparecer, obligándola y engrandeciéndola en su capacidad de nación civilizada y culta.
>
> El alma argentina, inspirado en el ejemplo de los próceres que libertaron la nación—dijo Mitre—inspirado en la tradición de nuestra vida independiente y en los intereses de la prosperidad nacional, fué y es una aspiración de justicia, como ideal, de derecho como doctrina y de concordia como fin, y siempre tuvo en vista orientar la solidaridad de América, uniendo todos sus pueblos por medio de una política internacional, fundada en los recíprocos derechos y en la mutua conveniencia.

A continuación habló detalladamente sobre las divergencias suscitadas entre la Argentina y el Brasil, por cuestiones de límites, y dijo que, sometido el asunto al arbitraje del presidente de los Estados Unidos, la Argentina acató su fallo.

Se refirió asimismo a las cuestiones limítrofes con Chile, las cuales fueron resueltas satisfactoriamente, y habló también sobre la actitud argentina en la guerra contra el Paraguay.

Al aludir a la Quinta conferencia panamericana, realizada en Santiago de Chile, dijo:

> En dicha conferencia, la delegación argentina sostuvo la implantación del arbitraje obligatorio para resolver todas las cuestiones que se susciten entre las naciones de América, y la reducción de los gastos originados por adquisiciones militares y navales.

Después de citar párrafos de los discursos pronunciados por el delegado argentino en la conferencia de Santiago, doctor Montes de Oca, dijo:

> Si bien la Argentina es un país de paz, de trabajo, de progreso, de respeto para todas las naciones del orbe, principalmente para las limítrofes, ha organizado sus instituciones armadas de acuerdo con los mejores modelos, no para agredir, sino para civilizar.
>
> El ejército argentino se convierte en una gran escuela de disciplina y de cultura y sus jefes no se cansan de elogiar la influencia civilizadora que ejerce el ingreso a sus filas.

El doctor Martínez hizo una larga reseña histórica sobre el ejército argentino y sobre el patriótico entusiasmo que reina entre los oficiales y soldados; y se refirió también al desenvolvimiento de la marina nacional y de la aviación.

El conferenciante argentino terminó con las siguientes palabras:

> Vosotros sois los dignos hermanos latinos de los granaderos de nuestro San Martín; aquellos cuyas armas no destruyen por el placer de destruir; vosotros sois también los obreros de la civilización, puesto que habéis salvado una de sus más armoniosas hijas, la Francia, de las cadenas de la opresión, y de las tinieblas de la esclavitud; vosotros sois también aquellos que merecieron bien de la patria; aquellos delante de quienes me inclino, agregando mi ferviente homenaje de argentino al homenaje de la humanidad reconocida.

La conferencia fué dada con proyecciones cinematográficas y el doctor Martínez fué muy aplaudido y felicitado.

(Especial para LA PRENSA)

PARIS, diciembre 20 — Entre las diversas vistas cinematográficas exhibidas por el doctor Martínez en su conferencia, mostró una película representando el vuelo efectuado sobre la cordillera de los Andes, en 1922, a bordo de un pequeño aparato, por la voladora francesa, señorita Bolland y refiriéndose a su proeza agregó que la voladora fué muy agasajada por el pueblo argentino, por haber sido la señorita Bolland la encarnación del heroísmo, frente al peligro, de la mujer francesa.

GRAN BRETAÑA

LAS RELACIONES CON RUSIA

EL RECONOCIMIENTO DEL SOVIET

ARTICULOS DE DIARIOS

Opinión de un diplomático

LONDRES, diciembre 20 (Havas)—En los círculos políticos, que, por lo común, están bien informados, se asegura que se están realizando importantes gestiones tendientes al reconocimiento del gobierno de los soviets por parte del gobierno de la Gran Bretaña.

LONDRES, diciembre 20 (United)—Los diarios "The Evening Star" y "Evening Standard", de esta capital, ambos de tendencia liberal, confirman la predicción hecha por el diario "The Westminster Gazette", respecto al próximo reconocimiento del gobierno ruso del soviet por el gobierno británico.

Agrega este último, que la opinión de los primeros diarios nombrados demuestra que existe entre ellos una idéntica visión en lo tocante a la política de los laboristas y liberales, es decir, una política esperada desde hace mucho tiempo por el partido Laborista.

El "Evening Standard" dice que las gestiones en pro del reconocimiento del gobierno de los soviets se desarrollan con extrema rapidez en los últimos tiempos, y agrega:

> La mayoría de los nuevos miembros de la Cámara de los Comunes está dispuesta a acelerar el reconocimiento del gobierno ruso y esta mayoría está compuesta por un número de diputados conservadores y prácticamente por el conjunto de los partidos Liberal y Laborista.

El diario "The Evening Star" llama la atención sobre el hecho de que semejante idea naciera simultáneamente en los Estados Unidos y en la Gran Bretaña, declarando que será en breve el eco de la realización de una política práctica, a causa del eventual advenimiento al poder de los laboristas, cuyo partido está decidido a considerar inmediatamente un acuerdo comercial anglo-ruso, mientras que el reconocimiento diplomático será solamente considerado como una especie de estímulo para la reanudación de las transacciones comerciales entre los dos países.

Este último diario se refiere también a la reciente visita hecha a Rusia por los representantes de la empresa comercial "Becos", los cuales declararon que los rusos están dispuestos a hacer a Inglaterra pedidos de carbón, maquinarias, textiles y vapores, cuyo importe se elevaría a 40.000.000 de libras esterlinas.

Un redactor del "Evening Standard" se entrevistó con el perito diplomático y económico del ministerio de Relaciones Exteriores, quien le dijo al respecto lo siguiente:

> La reanudación de las transacciones comerciales entre ambos países no es solamente ventajosa para Rusia, sino para los intereses británicos.
>
> La falta de un representante británico en Rusia constituye al presente un obstáculo enorme. La gran contracción de los mercados europeos y la incursión de los Estados Unidos en los mercados canadienses, así como el desarrollo industrial de nuestros dominios hacen más que imperativa la reanudación de nuestras relaciones con Rusia.
>
> Gran Bretaña tendrá, además, una enorme ventaja en las actuales circunstancias, por cuanto el enorme comercio anterior a la guerra con Alemania no podrá ser continuado durante largo tiempo, porque el gobierno alemán no tiene dinero, ni crédito, ni mercaderías.
>
> En cuanto a Francia, está ocupada en otros asuntos y con todo eso queda demostrado que la vía está completamente libre en favor del comercio, de la industria y de la vida económica de la Gran Bretaña.

Claro está que la vieja cuestión de las deudas rusas a la Gran Bretaña será nuevamente puesta sobre el tapete; pero ¿qué valor tienen por ahora esas deudas cuando Rusia hace todo lo posible para eludirlas? No obstante ello, puede afirmarse sin ambages que Rusia las reconocerá cuando el estado económico del país lo permita.

LA FLOTA DE GUERRA DE ESTADOS UNIDOS

MODIFICACIONES PROYECTADAS

ARTICULO DE UN DIARIO

LONDRES, diciembre 20 (Havas)—Las modificaciones proyectadas por los Estados Unidos en su flota de guerra en el sentido de aumentar el número de unidades, constituye el tema de los comentarios en los círculos políticos de Londres.

A este respecto el "Times" declara que las modificaciones proyectadas por la república del Norte son contrarias a las cláusulas del tratado naval de Washington.

El mismo diario agrega que los agregados navales de todas las potencias firmantes del citado acuerdo, deben realizar cuanto antes una conferencia sobre ese asunto. Finalmente, agrega que el departamento de Marina de los Estados Unidos prepara una documentación para demostrar las razones de las disposiciones adoptadas, las cuales están de acuerdo con las cláusulas del acuerdo naval de Washington.

LA FIEBRE AFTOSA

CONSIDERABLE DESARROLLO

Contra la matanza del ganado

LONDRES diciembre 20 (United)—El ministerio de Agricultura anunció que ayer se registraron 46 nuevos casos de fiebre aftosa y que el valor de las compensaciones por el sacrificio de los animales asciende hasta ahora, en total, a 1.367.000 libras esterlinas.

LONDRES, diciembre 20 (Havas)—En los círculos ganaderos se calcula que, a consecuencia del enorme desarrollo que toma diariamente la fiebre aftosa, han debido sacrificarse hasta ahora más de 88.000 animales.

LONDRES, diciembre 20 (United)—Los ganaderos del Cheshire, reunidos en Crewe, por una pequeña mayoría aprobaron una resolución en la que se declara que la política del gobierno de "sacrificar en grande escala" al ganado afectado por la epidemia no ha tenido como resultado atenuar los efectos del mal y se recomienda el sistema de aislamiento.

Varios de los ganaderos manifestaron que muchos casos de infección habían sido curados con remedios caseros en lugar de proceder a la matanza de los animales enfermos.

Los funcionarios del ministerio de agricultura, contestando a estos argumentos, dicen que el período de inmunidad para los animales curados es relativamente muy corto, y que vuelven a contraer el mal otra vez, lo que constituye un círculo vicioso.

CONFLICTO CON AFGANISTAN

Informes contradictorios

LONDRES, diciembre 20 (Havas)—Circuló el rumor de que Gran Bretaña había dirigido un ultimátum al gobierno de Afganistán debido al asesinato de varios súbditos británicos.

La agencia Reuter niega oficialmente que las representaciones hechas por la Gran Bretaña tuvieran el carácter de un ultimátum o que estén en relación alguna con los soviets rusos.

No obstante esa afirmación, un telegrama procedente de Moscú anuncia que el comisario de los soviets rusos por el departamento de Relaciones Exteriores, señor Tchicherin, asegura que la Gran Bretaña dirigió un ultimátum al gobierno de Afganistan y agrega como posible que Rusia se vea obligada a intervenir en ese asunto.

LONDRES, diciembre 20 (United)—Aunque los funcionarios administrativos no desean hacer comentario alguno, declarando que es innecesario alarmar al pueblo, no disimulan el temor sobre la inminencia del periódico levantamiento afghan, estimulado, probablemente, por los soviets rusos.

No hay duda alguna de que los británicos se verán obligados a dar el castigo que periódicamente provocan los afghanes, pero hay que hacer presente que en las condiciones actuales esta empresa será muy costosa y difícil, especialmente si Rusia interviene, como parece que ocurrirá.

En vista de la casi segura formación de un gobierno laborista, los dirigentes de este partido están especialmente interesados en este asunto, y temen que hayan heredado una nueva guerra en la cual intervendría Rusia, país que tratan en lo posible de aplacar.

Es también evidente — y el próximo primer ministro laborista y el secretario de la India convendrán en ello — de que los hindúes no son los que estimulan a los asesinos afghanes, y de este conflicto resultará seguramente que es la propaganda sovietista la que está alentando a los afghanes para el levantamiento.

PERCY M. SARL.

LONDRES, diciembre 20 (United)—Según las indicaciones del ministerio de Relaciones Exteriores acerca de los informes relativos a las amenazas de disturbios en Afghanistán y especialmente desde que la censura de la India ha suprimido los detalles, las primeras informaciones se han obtenido de Moscú y de París, donde el señor Tchitcherin y el enviado de Afghanistán, respectivamente, han formulado acusación por la agresión británica.

Los británicos hacen por su parte a los afganes el cargo de proteger y aún de incitar a que se cometan atentados en la frontera Noroeste de la India donde se hallan a lo menos doce asesinos conocidos refugiados en Kabul, no obstante las protestas de los británicos.

A consecuencia de las disposiciones de la ley de conscripción de Afghanistán, la octava parte de la población masculina, se halla haciendo servicio militar y por lo tanto, las fuerzas británicas que guarnecen la frontera han sido reforzadas y están concentrándose y haciendo el servicio de vigilancia como en tiempo de guerra.

LONDRES, diciembre 20 (Havas)—La agencia Reuter anuncia que las declaraciones atribuídas al comisario de Relaciones Exteriores de Rusia, señor Tchitcherin, no tienen fundamento alguno.

Se atribuía al señor Tchitcherin la declaración de que Rusia podría intervenir eventualmente en Afghanistán, a causa del incidente entre ese país y el gobierno de la Gran Bretaña.

LONDRES, diciembre 20 (Havas)—La mayor parte de los diarios de esta capital, al tratar de los sucesos ocurridos en el Sur de Afghanistán, encaran la necesidad de ejercer una presión sobre las autoridades de aquel país para obtener la entrega de los asesinos de los súbditos británicos.

ECOS DE LAS ELECCIONES

LONDRES, diciembre 20 (Havas)—Comentando la situación política creada en la Gran Bretaña a consecuencia del resultado de las últimas elecciones, "The Evening News" opina que la fusión eventual de los liberales con los conservadores es un hecho inevitable.

MANIFESTACION LABORISTA

LONDRES, diciembre 20 (Havas)—Se anuncia que los dirigentes laboristas organizan una gran manifestación que se realizará el día 8 de enero próximo.

Durante el acto, los principales jefes del partido harán uso de la palabra poniendo de relieve el éxito que alcanzó el partido laborista en las recientes elecciones.

CONSTRUCCION DE SUBMARINOS EN ALEMANIA

LONDRES, diciembre 20 (Havas)—"The Daily News" llama la atención del gobierno referente a las actividades que, dice se están desarrollando en los astilleros navales de Alemania, en donde, según el citado diario, se procede apresuradamente a la construcción de numerosos submarinos de gran tonelaje.

Casamiento

LONDRES, diciembre 20 (United) — Don Pedro de Zulueta, agregado a la embajada de España en esta capital, se casó esta mañana, con la señorita Dora Frances Marshall, en la iglesia de St. James. Asistieron a la ceremonia el embajador español, la condesa de Saint Aulaire, y otras distinguidas personalidades.

ESTADOS UNIDOS

PROPAGANDA COMUNISTA RUSA

Documento atribuído a Zinovieff

ACTITUD DE PARLAMENTARIOS

WASHINGTON, diciembre 20 (United) — Se cree que provocará una violenta controversia la publicación, por Mr. Hughes, de unos documentos que se dice proceden de Moscú y están firmados por Zinovieff, presidente de la internacional comunista.

En dichos documentos se da instrucciones a los obreros norteamericanos respecto a cómo han de apresurar la revolución en los Estados Unidos.

A causa de esto, los progresistas, tanto en la Cámara de Representantes como en el Senado, han criticado en términos enérgicos al departamento de Estado, por la política de Rusia.

El senador Mr. Morris preguntó en la Cámara de que forma parte, acerca de la autenticidad del documento, pero agregó que, "sin embargo, la declaración de un simple comunista ruso no significa que el gobierno ruso esté atentando para alzar la bandera roja en los Estados Unidos".

LA CUESTION DE FILIPINAS

Una acusación grave

WASHINGTON, diciembre 20 (United) — El miembro de la Cámara de Representantes, Mr. Frear, presentó una resolución a dicho cuerpo legislativo, en el sentido de que se efectúe una investigación, a fin de aclarar los cargos formulados a ciertos senadores y diputados, a quienes se acusa de haber aceptado dinero para apoyar la independencia de Filipinas.

LAS RELACIONES CON RUSIA

Hughes y Tchitcherin

WASHINGTON, diciembre 20 (United) — Se sabe de fuente autorizada que el secretario de Estado, Mr. Hughes, adoptó la resolución de rechazar las insinuaciones rusas a causa de las afirmaciones contenidas en la nota de Tchitcherin a Mr. Coolidge, acusando a los Estados Unidos de hostilizar ilegalmente al gobierno de los soviets.

Tchitcherin declaraba que Rusia estaba dispuesta a negociar sobre la base de la reciprocidad, cubriendo las obligaciones rusas con los daños atribuídos a los Estados Unidos por su intervención en Rusia.

Mr. Hughes replicó que la aceptación de este plan significaría la admisión por parte del gobierno norteamericano de la ilegalidad de los esfuerzos hechos hasta hoy por los Estados Unidos para reprimir el bolshevikismo.

APOYO A LOS OBREROS ALEMANES

Una petición de Gompers

(Especial para LA PRENSA)

WASHINGTON, diciembre 20—Mr. Gompers, presidente de la Federación Norteamericana del Trabajo, ha solicitado fondos de los obreros de los Estados Unidos para sostener el movimiento obrero alemán y evitar que caigan en manos de los bolshevikis, pues dice que la depreciación del marco deja a las federaciones alemanas sin dinero, sin locales para su funcionamiento, sin autoridades ni órganos de publicidad, que son el nervio del movimiento del proletariado.

Dice que sin la ayuda al movimiento obrero alemán éste se atrasará en cuarenta años.

Agrega que el movimiento debe ser unánime en defensa de los obreros alemanes y en la misma forma en que las fuerzas armadas de los Estados Unidos fueron a Europa a defender desinteresadamente y a poner en salvo los altos ideales de la democracia del mundo.

POR LA INDEPENDENCIA DE PUERTO RICO

Las ideas de Coolidge

WASHINGTON, diciembre 20 (United)—El señor Walter Jones, miembro de la comisión portorriqueña que vino a esta capital con objeto de gestionar la independencia de su país, conversó hoy extensamente con el presidente de la República.

Después de la entrevista, el señor Jones declaró que Mr. Coolidge mantiene una actitud liberal y amistosa con respecto a Puerto Rico y que es partidario de la concesión de más amplias medidas tendientes al establecimiento de la autonomía, aun cuando no cree que Puerto Rico llegue a formar un estado dentro de la Unión.

POLONIA

LA CRISIS MINISTERIAL

VARSOVIA, diciembre 20 (Havas) — Aun no ha podido completar su gabinete el señor Grabski, pues falta la aceptación del señor Bertoni, a quien ha sido ofrecida la cartera de Relaciones Exteriores.

RESOLUCION DEL PROBLEMA DE TANGER

IMPRESION CAUSADA EN ESPAÑA

ALGUNOS COMENTARIOS ADVERSOS

OPINIONES DE DIARIOS ITALIANOS

(Especial para LA PRENSA)

MADRID, diciembre 20 — Respecto a la resolución del problema de Tánger, los diarios se limitan a la tarea informativa.

Reproducen la nota del directorio, en la que se declara que las circunstancias no favorecen el triunfo del punto de vista español, a la vez que se elogia con cautela a los delegados y se aplaude a la prensa, por haber suprimido los comentarios sobre esa cuestión.

Se destaca, sin embargo "El Imparcial", aplaudiendo la aceptación condicional del acuerdo.

> Las salvedades—dice—que hicieron nuestros representantes, colocan al directorio en libertad para rechazar el acuerdo.
>
> Ha llegado la hora—termina diciendo—de que pongamos las esperanzas en nosotros mismos, convenciéndonos de que nada debemos esperar de los extraños.

MADRID, diciembre 20 (United) — El estatuto de Tánger provoca el comentario general, y la mayoría de los periódicos se muestra disgustada por la resolución que se ha dado al enojoso pleito.

"El Imparcial" dice que continúa la tradición desafortunada en las relaciones diplomáticas españolas, habiéndose conseguido, en este caso, despojar a España de muchos derechos.

Añade que estos resultados adversos se atribuían antes a la desatención de los gobiernos respecto a los problemas internacionales; pero que actualmente no puede alegarse esa causa, y que las reservas de los delegados españoles a la conferencia sobre Tánger dejan en libertad al gobierno, para que rech

"LA PRENSA" DE SUS CORRESPONSALES PERMANENTES EN LAS PRINCIPALES CAPITALES

CONSISTORIO SECRETO EN ROMA

IMPORTANTE ALOCUCION DEL PONTIFICE

EN FAVOR DE LOS PUEBLOS QUE PADECEN HAMBRE

UN LLAMAMIENTO A LOS PAISES PRODUCTORES DE TRIGO

DESIGNACION DE CARDENALES Y OBISPOS

ROMA, diciembre 20 (United)—Con la tradicional imponencia se realizó esta mañana el Consistorio secreto, que fué presidido por el pontífice y al cual asistieron los cardenales presentes en la capital.

Después de haber procedido al nombramiento de los dos nuevos cardenales, monseñor Evaristo Lucidi y Aurelio Galli, el pontífice pronunció una larga alocución.

Una vez rendido un homenaje a la memoria de los cardenales que fallecieron en estos últimos tiempos, y con particularidad a monseñor Soldevilla y Romero, arzobispo que fué de Zaragoza, víctima de un crimen atroz que conmovió al mundo católico, el Papa se ocupó de la situación general en los siguientes términos:

Ante todo, en lo que respecta a la paz interna y externa de los diferentes pueblos, por la que siempre hemos rogado, la situación no ha cambiado para mejorar. Como sabéis, la carta que escribimos a nuestro amado hijo Pietro Gasparri, dictada por nuestro paternal amor, con el propósito de ofrecer algunos remedios a los terribles acontecimientos que afligen a la Europa central, no tuvo éxito, a pesar de que habíamos cifrado en ella razonables esperanzas. Aunque se ha realizado algo, creemos que nuestra insistencia en recomendar la paz entre los pueblos de toda la humanidad, ha tenido algunos resultados, pero el hecho es que, desgraciadamente, se mantienen muchas amarguras disensiones de todo género. La penuria y las necesidades de toda clase que los pueblos han sufrido a causa de la guerra, son tales, que aumenta constantemente su amargura.

Con objeto de aliviar sus sufrimientos, especialmente ahora que el invierno se aproxima, el mismo cardenal escribió en nuestro nombre a los nuncios apostólicos y a los delegados en los países que tienen abundancia de trigo, pidiéndoles que socorran a tanta pobreza.

Creemos, y no sin falta de razón, que este llamamiento será contestado en proporción a las necesidades, porque más de una vez en el pasado, habiendo invocado el auxilio en favor de los pueblos caídos, debido a las condiciones desastrosas de la guerra, nuestro llamamiento no fué hecho en vano, sino que, por el contrario, fué más bien asombrosa la gran abundancia de auxilios de todas partes.

Fué por medio de una respuesta liberal de todos los buenos corazones, a los cuales renovamos nuestras gracias por este noble hecho, como pudimos salvar de las garras de la muerte a tantos infortunados que sufrían hambre y las más terribles calamidades, no solamente en la Europa central, sino también en el cercano y en el lejano Oriente.

Quiera la voluntad de Dios que podamos confortar con nuestra ayuda a los hombres fuertes que han estado sujetos a los más viles malos tratos debido a su adhesión a la fe católica. Estamos sumamente tristes por la vida del arzobispo Juan Bautista Zieplak, que está aún entre cadenas. Impotentes para emplear otros medios, pedimos a Dios de todo corazón que aliente a este buen soldado y lo consuele con la fe en la corona celestial.

Dijo el Papa, que era una fuente de alegría para su corazón la reanudación de la fé y de las manifestaciones religiosas.

Entre los últimos felices acontecimientos, no podemos omitir mencionar la visita que nos hizo el rey católico Alfonso XIII, y su augusta consorte, la reina Victoria Eugenia. Durante todo el tiempo que permaneció en esta ciudad inspiradora de las almas, dió las más nobles pruebas de su fe y de su devoción a la Sede Apostólica. Era fácil reconocer en él al rey de la nación española, tan fiel a Jesucristo y a su vicario en la tierra.

Ultimamente podemos daros las felices noticias, de que los problemas de Irlanda están en camino de ser arreglados satisfactoriamente como nos lo informa la carta pastoral del cardenal arzobispo Armagh y que hechos posteriores lo confirman.

El Papa anunció después el nombramiento de monsañor De Castro Meireles para el puesto de obispo de D'Andria en Portugal.

Después del consistorio secreto, el Papa se dirigió al salón del trono donde habló a los nuevos obispos.

(Especial para LA PRENSA)

ROMA, diciembre 20 — La ceremonia de la imposición del capelo a los nuevos cardenales Lucidi y Galli se realizará el sábado.

MOVIMIENTO REVOLUCIONARIO EN MEXICO

SANGRIENTO COMBATE EN VILLA HERMOSA

UN TRIUNFO DE LAS TROPAS FEDERALES

WASHINGTON, diciembre 20 (United) — La embajada de México en esta capital, anuncia oficialmente, que las tropas federales arrojaron a las fuerzas rebeldes hasta Esperanza, donde las persiguen enérgicamente.

MEXICO, diciembre 20 (United) — El general Obregón anuncia que está poniendo en libertad a los rebeldes que fueron capturados en San Marcos, donde, según se anuncia oficialmente, las tropas federales tomaron prisioneros a 46 revolucionarios, apoderándose, además, de cierta cantidad de materiales bélicos.

Según esa información, los rebeldes continúan la retirada, destruyendo a su paso los ferrocarriles y los puentes.

El presidente de la República espera iniciar la ofensiva contra Jalisco, de hoy a mañana.

Se anuncian, también, que los revolucionarios todavía operan en el Estado de Guerrero, donde los contingentes de voluntarios se van dispersando, siendo pequeñas las bandas de insurgentes que operan actualmente en otros varios distritos.

MEXICO, diciembre 20 (Havas)—El presidente de la República, general Obregón, declaró a los representantes de la prensa extranjera, que los rebeldes rehuyen aceptar una batalla decisiva con las fuerzas federales.

VERACRUZ, diciembre 20 (United) — Los partidarios del señor De la Huerta declaran que los revolucionarios derrotaron a los federales en Pensacola, Estado de Puebla y que el general Almazón, con sus tropas, se rindió al general Castro.

Los rebeldes informan igualmente que las tropas del general Maycotte fueron derrotadas por las del general Martínez cerca de Apizaco.

Las fuerzas federales alrededor de Irapuato se preparan para replegarse sobre la capital en vista de la presión que ejercen sobre ellas las tropas revolucionarias de esa zona, comandadas por el general Estrada.

En Veracruz se celebran con gran entusiasmo las victorias que se anuncian.

LAREDO (Texas), diciembre 20 (United) — Un despacho de Veracruz dice que los partidarios de De la Huerta anuncian que se apoderaron de la importante ciudad de Apizaco, que tomaron prisioneros a trescientos federales y que durante la lucha causaron doscientas bajas a las fuerzas locales.

MEXICO, diciembre 20 (United) — Informaciones recibidas de Villa Hermosa, anuncian que se libró una batalla por espacio de 30 horas, viéndose obligados los rebeldes a retirarse en desorden.

Resultaron muertos doscientos revolucionarios y trece federales.

MEXICO, diciembre 20 (United) — Una información de Villa Hermosa dice que la ciudad fué atacada por cuatro lados.

El general Obregón perdonó a 54 rebeldes que fueron apresados después del combate, y les dió dos pesos a cada uno de ellos.

NUEVA YORK, diciembre 20 (United) — El cónsul general de México dió a la publicidad una comunicación oficial de su gobierno, anunciando que las fuerzas federales se apoderaron ayer de la ciudad de Zacoalco.

MEXICO, diciembre 20 (United) — Las fuerzas federales avanzan en tres frentes: en dirección a Guadalajara, a Esperanza y a Oriental.

Los funcionarios del gobierno confían en que los rebeldes serán dispersados durante las próximas fiestas.

MEXICO, diciembre 20 (United) — Según un despacho que no ha sido confirmado, las fuerzas federales se apoderaron de Guadalajara.

Oficialmente se anuncia que las fuerzas federales entraron en Puebla.

MEXICO, diciembre 20 (United) — Un batallón federal de infantería, compuesto en su mayor parte de indios "yaquis", derrotó esta noche a una brigada "sanchista" cerca de San Marcos en menos de una hora, y tomó un centenar de prisioneros.

CHINA

LA GUERRA CIVIL

ACTITUD DE LAS POTENCIAS

UNA PROTESTA DE SUN-YAT-SEN

LONDRES, diciembre 20 (United)—El corresponsal del "Daily Mail" en Hong-Kong dice que seis cañoneros norteamericanos, cinco británicos, dos japoneses, dos franceses y uno portugués se encuentran reunidos en Canton para impedir que el doctor Sun Yat Sen se apodere de las entradas aduaneras a fin de costear los gastos de la guerra civil contra el gobierno de Pekín.

En un mensaje al pueblo norteamericano dice Sun Yat Sen:

En el duodécimo año de nuestra lucha por la libertad hemos tenido no un Lafayette, sino un almirante norteamericano con más naves bajo su mando que las de todas las demás naciones que hayan venido a nuestras aguas para unirse a aquellos que desean aplastarnos a fin de que perezca la república china.

Sostiene que es una "vergüenza" que el poder naval norteamericano sea usado en recaudar por la fuerza los impuestos chinos, dentro del territorio de la China, para que los traidores y militaristas puedan gozar de la impunidad en Pekín."

DIMISION DEL GABINETE CHINO

PEKIN, diciembre 20 (United) — El gabinete presentó su dimisión porque el parlamento lo tenía cansado con su continua oposición al arreglo de la deuda con Francia, de acuerdo con el protocolo suscrito en 1901.

SUIZA

LA CUESTION DE LAS ZONAS FRANCAS

(Especial para LA PRENSA)

GINEBRA, diciembre 20 — El ex presidente de la Confederación, señor Motta, contestando a una interpelación, declaró que si Francia acepta el arbitraje, sólo se deberá preguntar a los árbitros si el régimen de las zonas francas existe o está abolido.

Todas las demás cuestiones deberán resolverse entre Francia y Suiza, sin intervención de otras potencias.

BELGICA

EL TRATADO ECONOMICO CON FRANCIA

Sometido a la Cámara de Diputados

(Especial para LA PRENSA)

BRUSELAS, diciembre 20 — En la reunión celebrada en la Cámara de Diputados, los señores Theunis y Jaspar, jefe del gabinete y ministro de Relaciones Exteriores, respectivamente, sometieron a la aprobación de la misma el tratado económico recientemente firmado entre Francia y Bélgica.

El señor Renkin, ex ministro de Colonias, criticó la política exterior de los señores Theunis y Jaspar y anunció que interpelaría al gobierno acerca de dicho convenio, planteando un voto de confianza.

FIJACION DE FUERZAS MILITARES

BRUSELAS, diciembre 20 (United) —El parlamento acaba de aprobar un proyecto de ley por el cual se fija al ejército activo de este país a partir de 1924, en 74.000 hombres.

LAS SESIONES DEL PARLAMENTO

BRUSELAS, diciembre 20 (United) —Las sesiones de la Cámara de Diputados fueron aplazadas hasta el 15 de enero próximo y las del Senado hasta el 8 del mismo mes.

LA NUEVA ESTACION RADIOTELEGRAFICA

BRUSELAS, diciembre 20 (Havas) La estación radiotelegráfica ultrapoderosa, situada al Oeste de Flandes, inaugurada ayer por el rey, podrá, según los técnicos, comunicarse en breve con la Argentina directamente.

DANTZIG

EMISION DE NUEVA MONEDA

BERLIN, diciembre 20 (Havas) — Comunican de Dantzig que el Banco de Inglaterra ha facilitado los fondos para la emisión de una nueva moneda en el Estado libre de Dantzig.

El mismo establecimiento ha facilitado la suma de 200.000 libras esterlinas y cooperará estrechamente en el establecimiento del nuevo Banco de Estado.

ORIENTACIONES SOBRE EL FUTURO REGIMEN CIVIL EN ESPAÑA

COMENTARIOS SUGERIDOS POR DIVERSAS TENDENCIAS

LOS PARTIDOS SOCIAL-POPULAR Y AUTONOMISTA MONARQUICO

DETENCION DE VARIOS EXTREMISTAS PELIGROSOS

RELACIONES CON AMERICA—INTERCAMBIO UNIVERSITARIO

UN MENSAJE DE LA UNIVERSIDAD DE MEXICO

LA ACCION DEL DIRECTORIO

EL FUTURO GOBIERNO

(Especial para LA PRENSA)

MADRID, diciembre 20 — Se acentúa la tendencia a fijar orientaciones para el porvenir, cuando se considere que ya ha terminado el período preparatorio del saneamiento de la política española, y se adelanta por algunos cuáles serán los órganos encargados de crear la nueva vida civil.

En la conferencia con que fué clausurado el ciclo organizado por el Ateneo de Valladolid, el orador desarrolló el tema: "Casticismo", haciendo consideraciones interesantísimas. Declaró la necesidad de que todos hagan examen de conciencia, para fortalecer el ansia nacional de que imperen la libertad, la equidad y la justicia.

Los diarios hacen comentarios también sobre el problema del futuro gobierno. "El Debate" declara que, aun cuando por la suspensión de las garantías, no pueden ejercitarse libremente los derechos de reunión, de asociación, y de emisión del pensamiento, es lo cierto que sólo hay obstáculos para el libertinaje corrompido.

"La libre voluntad de los españoles — añade — está mejor garantida que nunca, pues cesaron los abusos que se cometían bajo el imperio de las oligarquías parlamentarias."

Encarece a los ciudadanos la necesidad de ayudar al gobierno a dar término a la obra comenzada, y excita a las "derechas" a que constituyan una organización vigorosa, disciplinada, capaz de recibir la herencia del directorio.

Entretanto, "El Diario Socialista" consigna en sus páginas una rotunda afirmación de liberalismo, y dice que los socialistas, antes que nada, son liberales.

En "La Libertad", el ateneísta Dubois publica un artículo sobre la política del porvenir, en el que dice: "Podrá una revolución cambiar un régimen, enjuiciar a unos hombres, arrancar un sistema jurídico; pero le será imposible decretar la muerte de las grandes agrupaciones políticas.

"Purificada la justicia, jnerme el caciquismo, disminuídos los tentáculos oligárquicos, y exigidas las responsabilidades, los partidos se habrán depurado automáticamente. Es muy posible que haya contrastes, como la caída de los aparentemente probos y la rehabilitación de otros elementos impopulares; pero quedarán los ciudadanos rectos. Intentar fundar partidos, como pueden constituirse varios clubs, es demostrar el desconocimiento más absoluto en materia política".

M. MARTIN FERNANDEZ.

PARTIDOS DISUELTOS

(Especial para LA PRENSA)

MADRID, diciembre 20 — Consumada la ruptura del partido Social-Popular, además de los elementos directores, entre ellos el jefe, señor Ossorio y Gallardo, que renunció por no estar de acuerdo con la adhesión al directorio militar, se han separado también los obreros católicos de tendencia democrática.

Quedan, pues, en el partido los elementos de las "ultraderechas", que integran la llamada Asociación Católica Nacional, a cuyo frente, se colocará, con toda probabilidad, el señor Pradera, de filiación carlista.

MADRID, diciembre 20 (Havas) La asamblea del partido Social-Popular, después de animados debates, aprobó una moción expresando la confianza del partido en el directorio militar. Como consecuencia de esa votación, el señor Ossorio y Gallardo quedó completamente separado del partido.

De acuerdo con una moción aprobada también por la asamblea, una comisión compuesta por destacados miembros del partido, visitó al señor Ossorio y Gallardo para agradecerle la intensa labor realizada en favor del partido.

(Especial para LA PRENSA)

BARCELONA, diciembre 20 — La Federación monárquica autonomista acordó la disolución del grupo, bastante numeroso, que ingresara a la Liga Regionalista.

El grupo principal, con su presidente, señor Maluquer, se retira de la vida política. Dicen que continúan siendo muy monárquicos, muy autonomistas, y que esperan llegará el día en que, para resolver la cuestión catalana, tendrá que recurrirse a ellos necesariamente.

CONFERENCIA DE PRADERA

MADRID, diciembre 20 (United) — El señor Víctor Pradera dió una conferencia sobre los problemas de actualidad, y dijo que es estúpida la idea del determinismo marxista, pues la libertad, como fin, no puede conducir sino a la anarquía.

Añadió que frente al marxismo, hay que oponer el programa cristiano, es decir: la supremacía de los sentimientos religiosos sobre el concepto materialista de la vida.

Terminó afirmando que la salvación de España no podrá realizarse sino mediante el reconocimiento de la personalidad de las regiones, dentro de la unión de la patria. Respecto al sufragio, se declaró partidario de la representación por clases.

JUICIOS DE UN EX MINISTRO

MADRID, diciembre 20 (United) — Informan de Logroño que el ex ministro vizconde de Eza pronunció allí un discurso, en el que combatió el voto femenino, y abogó por la creación de un parlamento que satisfaga los anhelos del pueblo.

Dijo que él se considera tan culpable como el que más; pero que la responsabilidad alcanza a todos los ciudadanos.

Afirmó que nunca volverá a actuar en política. Recordó al ex presidente del consejo don Eduardo Dato, y dijo que, si viviera, es muy posible que hubiese disuelto el partido, por no tener cabida dentro de la legalidad.

Terminó manifestando que, a pesar de todo lo que se ha censurado, la política, será forzoso volver a hacer política, aunque honesta y provechosa para el país, y para ello tendrá que aceptarse, dijo, el turno de dos grandes fracciones, que se equilibren, para bien gobernar.

MADRID, diciembre 20 (Havas) — El ex ministro de Guerra vizconde de Eza, a invitación del Ateneo Mercantil de Logroño, pronunció una extensa conferencia en el teatro Betijay, que se hallaba atestado de público.

El vizconde de Eza estudió los problemas que se han presentado después de la guerra a todas las naciones europeas, examinando la situación política de la Gran Bretaña, y la situación social de Bélgica y de Alemania, preconizando la acción de los ciudadanos en las luchas políticas.

Durante su extensa conferencia el vizconde de Eza no hizo ninguna alusión a la situación actual de España.

ACTO MILITAR EN GUADALAJARA

MADRID, diciembre 20 (United)—Anuncian de Guadalajara que se efectuó allí la ceremonia de la entrega de los reales despachos a los tenientes alumnos de ingenieros.

Asistieron los monarcas, los infantes doña Isabel y don Fernando, el jefe del directorio, general Primo de Rivera, el general Weyler y numerosas personalidades.

Después de realizado el acto, Primo de Rivera pronunció un patriótico discurso, preconizando la íntima unión de todo el ejército, y excitó al cuerpo de ingenieros a que cumpla sus gloriosas tradiciones.

EXTREMISTAS DETENIDOS

(Especial para LA PRENSA)

BARCELONA, diciembre 20 — La policía, secundada por fuerzas del somatén y de la guardia civil, registró el domicilio del extremista José Arnau, que ha sido durante 20 años súbdito francés, y se supone que es uno de los asaltantes de la calle de Padal.

La policía tuvo que violentar la puerta, y el individuo escapó por el balcón. Quedó detenida la madre de Arnau. Al practicar un registro, la policía halló 15 cajas de municiones y un maletín que contenía siete pistolas magníficas.

También encontraron moldes para fabricación de bombas, mechas, pistones y otros utensilios, además de una cantidad de documentos importantes relacionados con el sindicato vidriero, 700 pesetas en billetes, y una carta que decía: "Ahí te mandamos tierra blanca y negra, como habíamos convenido".

Una de las cajas contenía veinte kilogramos de dinamita en cartuchos, y fué llevada al campo de Bota para su examen.

MADRID, diciembre 20 (United) — Informan de Oviedo que fueron detenidos varios sindicalistas que trabajaban por facilitar la huída de los asaltantes de la sucursal del Banco de España en Gijón.

Se sabe que habían ofrecido 20.000 pesetas a un soldado de ingenieros, para que les ayudara a preparar la fuga de los presos, pero se negó terminantemente.

La policía halló documentos en poder de los referidos sindicalistas.

INFORMACIONES DIVERSAS

SITUACION EN MARRUECOS

MADRID, diciembre 20 (United) — Informan de Melilla que el alférez de volación Fausto Arturo Iglesias resultó herido a consecuencia de una caída del aeroplano en que realizaba ciertas maniobras.

Iglesias es argentino, e ingresó en el tercio extranjero, después del desastre de Annual. Ha sido operado con todo éxito, y está mejoradísimo. Es muy visitado por sus compañeros de armas.

MADRID, diciembre 20 (United) — Anuncian de Melilla que, con la bandera del tercio extranjero, llegó a aquella plaza el legionario negro, nieto del ex emperador de Abisinia, Menelik, pretendiente al trono abisinio.

Sus compañeros le dan el título de príncipe.

Otro despacho del comandante, general Marzo, anuncia que los rebeldes cañonearon la plaza española de Tifarauin, contestando eficazmente las baterías de la plaza.

TANGER, diciembre 20 (Havas) — No se ha confirmado el hecho de que El Raisuli haya sido envenenado, no obstante las afirmaciones que se han hecho circular en ese sentido entre las cabilas.

MADRID, diciembre 20 (United) — El arreglo del estatuto de Tánger está provocando los más amargos comentarios en la prensa, los que indican que el representante de España dejó la puerta abierta para la aprobación o el rechazo por su gobierno.

RELACIONES CON AMERICA

MADRID, diciembre 20 (United) — El doctor Florestán Aguilar, profesor de medicina de la Universidad Central, que ha regresado recientemente de una excursión por América, trae un mensaje de la Universidad de México, para el rey don Alfonso, en el que le expone que ha tomado la iniciativa de invitar a las grandes universidades americanas para que hagan una visita a España, en testimonio de homenaje y agradecimiento, por haber sido ella la que ofreció a América los dones de la cultura, incorporándola a la civilización.

El profesor Aguilar entregó al monarca ese mensaje, y don Alfonso se sintió conmovido por la gentil manifestación de cariño a España, ofreciéndole su apoyo para cuanto se relacione con esa iniciativa de la Universidad de México.

A la idea expuesta en dicho mensaje se han adherido la mayoría de las naciones americanas.

El rey envió al rector de la universidad méxicana una carta autógrafa, en la que expresa su gratitud y la íntima satisfacción que le ha producido tan simpática nota.

Se reunieron en comisión las más destacadas personalidades, entre ellas Recassens, Carracido, Altamira, Cortezo, Garañón, Gascón Marín y algunos otros, y comenzaron a estudiar la forma más práctica de desarrollar la simpática idea.

Se prepara la organización de una asamblea que se realizará en Madrid en el año 1924, a la que concurrirán representaciones de las universidades de América, España y Portugal. Dicha asamblea durará veinte días, y se tratará del intercambio universitario de profesores y alumnos.

Los asambleístas asistirán a la fiesta de la raza, y harán excursiones científicas.

MADRID, diciembre 20 (United) — "La Correspondencia de España" publica un artículo, en el que dice que la Argentina, el Uruguay y toda Sud América se preocupan con interés por los problemas de la enseñanza.

Añade que los gobernantes sudamericanos están inspirados en los ideales de Alberdi y Sarmiento, y saben que la importancia de los pueblos depende del grado de cultura que posean.

Refiriéndose especialmente a la Argentina, dice que es una nación vigorosa, que está llamada a ocupar un puesto de primera categoría en el concierto de las grandes potencias.

Termina diciendo que el gobierno español debe imitar a los gobernantes de Sud América.

MADRID, diciembre 20 (United) — En los centros marítimos de Barcelona se afirma que las naciones americanas acordaron, como homenaje de simpatía a las tradiciones históricas, que durante el año fondeen diversos buques de guerra americanos en el puerto de Palos.

Según se afirma, los viajes de esos buques se efectuarán por este orden: En enero, realizará esa visita un barco argentino; en mayo, un chileno; en junio, un ecuatoriano; en julio, un norteamericano; en agosto, uno de Guatemala; en septiembre, un mexicano; en octubre, uno del Perú; en noviembre, uno uruguayo; y en diciembre, uno de Venezuela.

EL METROPOLITANO DE BARCELONA

(Especial para LA PRENSA)

BARCELONA, diciembre 20 — El gobernador civil interino, general Losada, impuso una multa a la empresa del Metropolitano, por no haber dotado a sus obreros de botines para el agua y de trajes impermeabilizados.

Además, se le determinará el pago diario de una cantidad importante mientras no cumpla con dicho requisito. También se le obliga a que readmita a los obreros despedidos sin causa justificada.

TEMPORAL EN CATALUÑA

(Especial para LA PRENSA)

MADRID, diciembre 20—Se desencadenó por toda la costa catalana un fuerte temporal. Los buques surtos en el puerto reforzaron sus amarras. Aplazaron algunos sus salidas y entraron otros de arribada forzosa.

Varios remolcadores salieron a auxiliar a un pailebote de la matrícula de Santa Pola, que sufre averías de consideración.

También fueron remolcadas numerosas barcas pesqueras de Mataró, que fueron sorprendidas por el temporal.

EL CULTIVO DEL ALGODON

MADRID, diciembre 20 (United)—Comunican de Sevilla que en el palacio de la Exposición Iberoamericana se repartieron los premios a los agricultores algodoneros que se han distinguido en los cultivos durante este año.

Asistió a la ceremonia el infante don Carlos. Fueron distribuídas 30.000 pesetas en premios. En el año próximo se distribuirán en premios 500.000 pesetas.

ITALIA

LA POLICIA Y LOS EXTREMISTAS

TEMORES INFUNDADOS

Comunistas puestos en libertad

(Especial para LA PRENSA)

ROMA, diciembre 20—Da motivo a críticas y comentarios la actitud de ciertos funcionarios de policía, los cuales desde hace algún tiempo no ven ni sueñan más que en peligros y conspiraciones contra la seguridad del Estado y con tal motivo proceden a allanamientos y a detenciones casi siempre sin causas fundadas y arbitrarias.

Y el desprestigio para las autoridades de policía aumenta a medida que la judicatura, una vez en posesión de los sumarios, no encuentra en ellos los elementos suficientes como para seguir el juicio.

Un caso reciente ha ocurrido en Milán, donde el Fiscal general mandó poner en libertad a varios extremistas, entre ellos los profesores Gennari y Tasca, acusados de una serie de delitos políticos que los magistrados no lograron encontrar en el voluminoso sumario policial.

LA POLITICA Y LA OPOSICION

Opinión de un diario turinés

LA LIGA NACIONAL DEMOCRATICA

ROMA, diciembre 20 (United)—El diario turinés "La Stampa", en su edición de hoy anuncia que, a pesar de las afirmaciones hechas por la prensa fascista, la disolución del parlamento se puede dar como un hecho consumado, desde el momento que ha sido postergado sólo por una semana.

Dice el citado diario que el partido liberal se organiza para concurrir a los comicios con una lista de candidatos propios. En las asambleas del partido ha prevalecido la opinión de que el hecho de estipular pactos de alianza electoral con las demás agrupaciones equivaldría a la desaparición de la vida política de un partido que durante cincuenta años gobernó al país.

EL COMEDIOGRAFO PIRANDELLO

Su viaje a Nueva York

(Especial para LA PRENSA)

NUEVA YORK, diciembre 20 — Con el trasatlántico "Duilio" llegó hoy a esta metrópoli el comediógrafo italiano, Luigi Pirandello, cuyo viaje obedece al deseo de asistir al ciclo de representaciones de sus obras teatrales.

La temporada se iniciará el 14 del mes de enero próximo con el drama "Enrique V".

En los círculos artísticos y entre la colectividad italiana se preparan diversos actos en homenaje al señor Pirandello.

LOS RESTOS DE OBERDAN

Su inhumación en Trieste

(Especial para LA PRENSA)

ROMA, diciembre 20 — Telegrafían de Trieste que el acto de la inhumación de los restos de Oberdan en el cementerio de Santa Ana se realizó esta mañana a las 11 en presencia del alcalde, senador Pitacco, de los senadores Suvic y Mayer, del prefecto y numerosos delegados de asociaciones patrióticas.

Al colocarse la urna en el nicho situado en el panteón de los héroes de la patria, la banda de música interpretó el himno del Piave. Las madres y viudas de guerra presentes a la ceremonia arrojaron flores.

El senador Pitacco pronunció breves palabras.

El nicho es de los más modestos. Lleva la inscripción siguiente:

"Este nicho contiene los huesos de Oberdan".

LOS PROBLEMAS DEL TRABAJO

Comentarios a un acuerdo

(Especial para LA PRENSA)

ROMA, diciembre 20—La prensa de la península celebra el acontecimiento de ayer, que se realizó bajo la presidencia del jefe del gobierno, y enaltece el pleno acuerdo entre los delegados de las corporaciones obreras y la Confederación de la Industria, que asegura un largo período de tranquilidad, puesto que, como se anticipó en los despachos de ayer a LA PRENSA, se ha dado un gran paso hacia una más completa colaboración entre el capital y el trabajo.

Agregan los diarios que la conciliación de las dos grandes fuerzas que permanecieron tanto tiempo irreconciliables constituye efectivamente un acontecimiento que no dejará de ejercer saludable influencia sobre el desarrollo industrial del país y el restablecimiento de la economía nacional.

LA GRAVE CRISIS POLITICA EN GRECIA

ACTITUD INDECISA DE VENIZELOS

LOS REPUBLICANOS CONTRA GONATAS

ECOS DEL DERROCAMIENTO DE LOS REYES

ATENAS, diciembre 20 (United) — Se insiste en el envío de una delegación especial a París, para invitar oficialmente al señor Venizelos para que regrese a Grecia.

En fuentes bien informadas se pronostica la próxima renuncia del gabinete de Gonatas, después de lo cual se encargaría de formar el nuevo ministerio el señor Panastasiou.

PARIS, diciembre 20 (United) — El señor Venizelos se encuentra aún indeciso sobre si regresará o no a Grecia. Se sabe que su esposa insiste en que no regrese, pues teme que su vida pueda encontrarse en peligro.

Entretanto, el ex primer ministro parece que espera recibir informaciones más detalladas para resolver sobre su viaje.

LONDRES, diciembre 20 (United)—El corresponsal del "Morning Post" en Atenas dice saber que es imposible que el señor Venizelos regrese inmediatamente a Grecia, pues no aprueba el anunciado proyecto de los republicanos, de someter la cuestión de la dinastía al criterio de la asamblea nacional que se reunirá en enero próximo.

En cambio, el regente, almirante Condouriotis, quien cuenta con el apoyo de los republicanos, considera que es imperativa la necesidad de que regrese el señor Venizelos.

Declaró, además, el regente que, a su juicio, la república salvará a Grecia, mediante la restauración del orden y de la tranquilidad.

Dijo también que hasta ahora no se había resuelto si se invitará inmediatamente a los republicanos para que formen gabinete o si reemplazará a los actuales secretarios de Estado, por otros elementos.

Se cree muy probable que se espere para ello la convocación de la asamblea nacional, la que estará formada por 401 miembros, pareciendo muy posible que las fuerzas liberales y las republicanas estén muy equilibradas.

ATENAS, diciembre 20 (United)—El general Pangalos lanzó un enérgico ataque en un diario de esta capital contra el coronel Gonatas, presidente del gobierno revolucionario griego, pidiendo la terminación de esta comedia con la renuncia inmediata del gobierno.

El coronel Gonatas, por su parte, insistió nuevamente en que el gobierno desempeñará el poder hasta el 2 de enero próximo.

Se anticipa que después de esa fecha será encargado el señor Papinastassious de la formación del nuevo ministerio y que las carteras de Relaciones Exteriores, Guerra, Marina e Interior serán confiadas a los señores Roussos, general Condylis, almirante Hadjikriakos y el general Pangalos, respectivamente.

ATENAS, diciembre 20 (United) — El señor Venizelos regresará a esta capital a principios de enero.

Doscientos cincuenta diputados moderados venizelistas telegrafiaron al ex primer ministro invitándolo a regresar a Atenas.

ATENAS, diciembre 20 (United) — Los republicanos pidieron la inmediata renuncia del primer ministro, coronel Gonatas. Esta demanda fué presentada en forma de ultimátum.

ATENAS, diciembre 20 (United)— El general republicano Condylis ha hecho la declaración siguiente:

"Nosotros no nos oponemos al regreso de Venizelos siempre que reconozca la situación existente.

"Con excepción de los oficiales de la asociación revolucionaria, pertenecientes al ejército y a la armada, que solicitaron la deposición del rey Jorge, todos pidieron al señor Venizelos que volviera, pero éste consideró que la acción era antivenicelista y provocada por algunos militares republicanos".

ATENAS, diciembre 20 (United)— El regente, almirante Condouriotis, entrevistado, dijo:

Creo que sólo existe la posibilidad de organizar un gabinete republicano bajo la presidencia de Papanastassiou con la colaboración de los militares, como los generales Pangalos, Condylis, y el ex comandante en jefe Hadjykyriacos.

Espero que Venizelos pueda contener en el exterior las consecuencias del retiro del rey Jorge.

Venizelos debe regresar a fin de salvar la situación, pero, desgraciadamente, existen algunos republicanos que se oponen a su vuelta.

Por mi parte, debo agregar que no tengo intención de ocupar el palacio real mientras desempeñe la regencia.

Los republicanos insisten en que Gonatas presente su renuncia del cargo de primer ministro.

ATENAS, diciembre 20 (United)— Según informaciones de Bucarest, el rey Jorge y la reina Isabel se establecerán en el palacio de invierno rumano de Controtseni.

LONDRES, diciembre 20 (Havas)— Los diarios de esta capital confirman el hecho de que la legación británica ante el gobierno griego, informó el lunes pasado a las autoridades griegas que la Gran Bretaña se interesaba por la seguridad de los soberanos griegos.

Los mismos diarios agregan que el gobierno helénico ha contestado al gobierno británico afirmando que se habían adoptado todas las medidas necesarias sobre el particular.

LA PERSONALIDAD DE MUSSOLINI

Juicio de Víctor Manuel

(Especial para LA PRENSA)

ROMA, diciembre 20—En una conversación que tuvo con una alta personalidad política de la Lombardía, el rey Víctor Manuel calificó a Mussolini como "un hombre maravilloso, que posee la genialidad de Cavour y la mente de Napoleón".

LA EMIGRACION AL BRASIL

Conferencia De Teffé-Mussolini

ROMA, diciembre 20 (United)—El embajador del Brasil, señor de Teffé, fué recibido hoy por el jefe del gobierno, señor Mussolini.

La conferencia se prolongó durante más de una hora.

Se cree que ambos personajes trataron sobre el plan de la colonización italiana presentado al gobierno del Brasil en febrero último.

LA NAVEGACION AEREA

Construcción de un gran dirigible

ROMA, diciembre 20 (United) — Se anuncia que en los talleres militares de aeronáutica, se tiene el propósito de construir una nave aérea dirigible, que será la más grande del mundo con una capacidad de 45.000 metros cúbicos, que le permitiría realizar cruceros dentro de un radio de 5.000 kilómetros.

LAS FRONTERAS DE ALBANIA

Trabajos de la comisión delimitadora

ROMA, diciembre 20 (Havas) — Informan de Florencia que la comisión internacional encargada de la delimitación de las fronteras de Albania terminó su cometido anual en el Instituto Geográfico Militar. La citada comisión delimitó 500 zonas, quedan por delimitar 200, cuyo trazado se efectuará en 1924.

El prefecto ofreció un almuerzo a los miembros de la comisión internacional, pronunciándose con tal motivo conceptuosos brindis. Luego fué depositada una corona de bronce en la tumba del general Tellini, ex jefe de la misión internacional asesinado en Janina. La comisión delimitadora suspendió sus tareas. El Instituto Geográfico inició las tareas relativas a la reproducción y fijación del mapa de las nuevas fronteras de Albania.

EL DOCTOR DE NICOLA

Su retiro de la vida política

(Especial para LA PRENSA)

ROMA, diciembre 20—Carecen en absoluto de fundamento las informaciones que se han publicado acerca de divergencias entre Mussolini y De Nicola, a raíz del asalto al domicilio del señor Nitti.

Amigos íntimos de ambos personajes afirman que no existe ni ha existido ningún motivo que justifiquen las versiones propaladas.

Desde hace tiempo el señor De Nicola había exteriorizado el propósito de retirarse de la vida política, a fin de poder dedicarse a sus asuntos personales y profesionales.

Pero se considera que el retiro será breve. Los amigos del presidente de la Cámara lograrán de seguro convencerlo de que no puede privar al país de la obra que presta con tanta altivez, serenidad y ecuanimidad.

DESALOJAMIENTO DE COLONOS ITALIANOS

ROMA, diciembre 20 (United) — "Il Giornale d'Italia", al comentar el incidente de Río Pueto, donde 400 familias de agricultores italianos están siendo desalojadas de las tierras que compraron y trabajaron, dice que no es esta la primera vez que tales incidentes ocurran relacionados con los títulos de propiedades en el Brasil, donde los colonos son muchas veces víctimas de terratenientes sin escrúpulos.

Termina diciendo que si el Brasil desea alcanzar una corriente emigratoria debe de preocuparse seriamente de evitar que se produzcan semejantes incidentes, que dañan los intereses de los agricultores, y no son la expresión de una buena política.

HOMENAJE AL JEFE DEL GOBIERNO

ROMA, diciembre 30 (United) — El coronel Nicolás Revello, profesor de esgrima del ejército uruguayo, fué recibido hoy por Mussolini, al que y en nombre de la Asociación Patriótica del Uruguay hizo entrega de un artístico pergamino que contiene un mensaje fechado el 25 de agosto, firmado por las personas notables de Montevideo.

Mussolini, al agradecer el homenaje pidió al coronel Revello que fuera intérprete ante la sociedad del Uruguay de su profunda gratitud.

MONUMENTO A BENEDICTO XV

ROMA, diciembre 20 (Havas)—El papa nombró una comisión de siete cardenales para ocuparse de la erección del monumento a Benedicto XV en la basílica de San Pedro.

CONGRESO DE DERMATOLOGIA

ROMA, diciembre 20 (Havas)—Informan de Florencia que en el hospital de Santa María Nova, se inauguró el XX Congreso de la Sociedad Italiana de Dermatología. El profesor leyó un documentado informe sobre las enfermedades de la piel.

POLITICA ITALIANA

ROMA, diciembre 20 (Havas)—El Consejo Nacional de la Asociación de ex combatientes, discutió el informe, sobre la abstención de los ex combatientes en la lucha política.

Numerosos oradores se pronun

Y CIUDADES, ENVIADOS ESPECIALES, DE LA UNITED PRESS Y DE LA AGENCIA HAVAS

INFORMACIONES ARGENTINAS

RELACIONES INTELECTUALES CON ESTADOS UNIDOS

En la Universidad de Columbia

UNA BRILLANTE CEREMONIA

NUEVA YORK, diciembre 20 (United) — Los estudiantes de la Argentina y de los Estados Unidos se han comprometido a consagrar sus esfuerzos en favor de la unidad Pan Americana. Tal resolución se adoptó durante una ceremonia celebrada en la Universidad de Columbia, en la que el doctor Coforty, presidente de la "fundación económica" leyó un mensaje del decano de la Facultad de Ciencias Económicas de Buenos Aires, doctor José León Suárez, felicitando a la Universidad de Columbia y a otras de los Estados Unidos. Dice el mensaje que la fraternidad intelectual tendrá la expresión de los comunes sentimientos que se elevan de los habitantes de un mismo continente y están sujetos al mismo sistema de instituciones democráticas e ideales iguales. Agrega el mensaje:

Que los consejos universitarios, profesores y estudiantes de los Estados Unidos reciban los afectuosos saludos de los colegas argentinos de esta Facultad.

El doctor Nicholas Murray Butler, presidente de la Universidad de Columbia, dijo que las universidades están ligadas por intereses y aspiraciones comunes y siguen el camino del estudio y de utilidad pública. El perfeccionamiento de los conocimientos es el propósito predominante en ambas universidades.

El grave problema de la democracia es común a ambas, agregó. Si la civilización americana, ya sea en el Norte o en el Sur del hemisferio, puede tomar su lugar permanente al lado de las grandes civilizaciones de la historia, las universidades deben empezar a mover sus representantes, sus agentes y sus fuerzas.

EL COMERCIO DE CARNES CON FRANCIA

Opinión sobre sus beneficios

PARIS, diciembre 20 (Havas)—En su número de hoy "Le Figaro" publica un artículo firmado por el señor Heriberto Martínez, quien preconiza la necesidad de dar mayor extensión al comercio franco-argentino de carnes mediante compras efectuadas directamente, aprovechando de ello los consumidores y las compañías de trasportes y las industrias frigoríficas francesas.

Demuestra el articulista que la Argentina se muestra muy bien dispuesta a adoptar las razas francesas para abastecer a Francia de carnes a gusto de los consumidores franceses y recuerda, entre otras varias, las compras efectuadas por el señor Sojo, quien adquirió una fuerte partida de reproductores de raza charolesa con ese fin.

DEMOSTRACION AL CONSUL EN BERLIN

EL BANQUETE DE DESPEDIDA

Una fiesta de confraternidad

(Especial para LA PRENSA)

BERLIN, diciembre 20 — Asumió el carácter de un homenaje a la Argentina y de la confraternidad de Alemania para con los países hispanoamericanos, el banquete de despedida que se ofreció anoche en el hotel Esplanade, al cónsul general de la Argentina señor Candioti, al cual concurrieron el rector de la Universidad, doctor Roethe, el famoso inventor de aplicaciones eléctricas señor Nernst, el presidente del Reichstag señor Loebe, el de la Cámara de Comercio de Berlín señor Mendelssohn, el del Centro Germano Argentino señor Borsig, los encargados de negocios de la Argentina y del Perú, señores Guesalaga y Leguía, respectivamente, los directores generales de los Bancos Alemán Trasatlántico y Germánico, y otras muchas personas que, en total, ascendían a cincuenta y cuatro.

Entre los discursos pronunciados se destacó el del rector de la Universidad, señor Roethe, quien expresó que había sentido el espíritu argentino a través de la obra espiritual realizada por el señor Candioti, quien, al fundar el Ateneo Hispanoamericano, llevó el alma hispanoamericana al "alma mater" de Berlín, donde leyó tantos trabajos que contribuyeron a estrechar las relaciones espirituales.

Agregó que era un error considerar a la Argentina como un país puramente comercial, mientras la Academia de Berlín esté en permanente contacto con las esferas científicas de Buenos Aires.

Continuó elogiando la obra de Cervantes, monumento espiritual del mundo hispanoamericano y base imperecedera de una raza joven, llena de impulsos. Añadió que el "Don Quijote" es familiar para el espíritu alemán, porque comparte tantas particularidades, que podría ser la obra de un pensador alemán.

Terminó el señor Roethe diciendo que Alemania, en medio de las horas trágicas que presencia, solamente puede enorgullecerse de sus calidades espirituales, y agradece tanto más las simpatías del mundo hispanoamericano cuanto que están distanciadas de la política.

FELIX BAGEL.

NOTAS DEPORTIVAS

CAMPEONATO DE BILLAR

CHICAGO, diciembre 20 (United)—Willie Hope retuvo el campeonato de billar derrotando a Walker Cochrane por 1.500 puntos contra 1.161.

En el tercer partido Hope hizo 500 puntos y Cochrane 700.

EL POLO EN ESTADOS UNIDOS

NUEVA YORK, diciembre 20 (United)—En el "match" de polo jugado hoy, el equipo de las "chaquetas amarillas", de Filadelfia, venció al de las "chaquetas rojas", de Nueva York, por 8 1/2 puntos contra 2.

GRAN DIVIDENDO DE UN CABALLO

HABANA, diciembre 20 (United)—En la segunda carrera de la reunión realizada hoy en este hipódromo, triunfó Fincastle, caballo de cuatro años corrido por el aprendiz Granemann y pagó un dividendo de 703.90 dólares por billete de dos dólares, lo que constituye un "record".

Dicho caballo tenía en las apuestas mutuas sólo un billete a ganador y lo había comprado una mujer de color.

---

señor Lasso, ha ratificado su propósito de renunciar a la misma, siempre que el gobierno ofrezca al pueblo las garantías electorales necesarias durante la presente campaña electoral.

MEXICO

LAS CONVENCIONES CON ESTADOS UNIDOS

MEXICO, diciembre 20 (United) — Versiones no confirmadas, pero obtenidas en fuentes administrativas, indican que el presidente Obregón convocará al Congreso a sesiones extraordinarias para el próximo mes a fin de discutir las convenciones con los Estados Unidos relativas a las reclamaciones.

BRASIL

ESCUELA MILITAR DE VOLACION

La inutilización de aeroplanos

COMENTARIOS DE LA PRENSA

RIO DE JANEIRO, diciembre 20 (United)—El diario "Patria", de esta capital, en los últimos días ha censurado violentamente a la misión militar francesa por el escándalo de la escuela de volación, en la cual un sargento francés fué sorprendido en circunstancias que extraña algunas piezas al motor de un aeroplano, que debía realizar un vuelo. El sargento declaró que el mayor Moinville, de la misión militar francesa, había ordenado que inutilizara los aeroplanos.

"Patra" expresa ahora que, a pedido del gobierno brasileño, cesará en sus ataques.

El "Jornal do Commercio" repudia las afirmaciones de que el mayor Moinville haya intentado causar la muerte de voladores brasileños, puesto que la orden que recibió el sargento fué la de retirar el magneto del aeroplano, sin el cual éste no podía haber volado. El diario citado dice que no hay motivo alguno de queja contra la misión francesa y condena a los diarios brasileños que emprendieron tan injustificado ataque contra la misión.

El mayor Moinville admite que ordenó al sargento que inutilizara momentáneamente los motores de los aeroplanos, por cuanto el director de la escuela de volación había ordenado que ningún aeroplano fuese usado sin obtener previamente la autorización de la misión francesa.

POR TELEGRAFO SIN HILOS

(Desde Saint Assise, en Francia)

INGLATERRA Y AFGHANISTAN

CARACTERES DEL CONFLICTO

TROPAS RUSAS EN LA FRONTERA

(Especial para LA PRENSA)

PARIS, diciembre 21 — Comunican de Londres que el conflicto que se ha producido en Afghanistán ha causado cierta preocupación en los círculos oficiales.

Inglaterra exige el castigo de los asesinos de ciudadanos británicos, y por su parte los afganes reprochan que los aeroplanos británicos hayan bombardeado cierta parte del territorio de Afghanistán.

(Especial para LA PRENSA)

PARIS, diciembre 21—Anuncian de Moscú que Tchitcherin declaró que Inglaterra se esfuerza por conseguir la hegemonía en el Asia central y que el ultimátum británico constituye un acto de hostilidad de un gran alcance político y de consecuencias que no se pueden prever.

Según informaciones recibidas últimamente, los ingleses concentraron una fuerte brigada de volación en la frontera afghana, donde actualmente se encuentran 74 voladores ingleses.

Se agrega que el gobierno inglés apresura la construcción de la vía férrea a Peshawar, importante base militar.

Tchitcherin agregó que el soviet se vió obligado a enviar tropas a la frontera afghana para salvaguardar la autoridad rusa, que se considera amenazada.

(Especial para LA PRENSA)

PARIS, diciembre 21 — Informaciones recibidas por vía de Berlín, indican que en Moscú ha causado gran sensación el ultimátum de la Gran Bretaña a Afghanistán.

El gobierno británico exige que Afghanistan se someta en todos los puntos, y sobre todo que rompa por completo las relaciones con el gobierno ruso.

Se dice en Moscú que Inglaterra quiere suprimir el último Estado independiente que forma una barrera entre la India y Rusia.

EN LA DIETA BAVARA

Reducción del número de diputados

(Especial para LA PRENSA)

PARIS, diciembre 21 — Un telegrama recibido de Munich anuncia que el partido Popular presentó una moción en favor de la disolución de ese cuerpo legislativo.

Los socialistas y los nacionalistas apoyaron la moción bajo la condición de que se levante el estado de sitio y se reduzca el número de los miembros de la Dieta.

Después de un animado debate, la Dieta aprobó la reducción propuesta.

Rechazó luego la moción del partido Popular que invita al gobierno a que adopte medidas financieras hasta que se haya preparado el presupuesto.

Según el proyecto aprobado, la Dieta se compondrá en adelante de dos tercios del número actual de sus miembros, y el número de los ministros será de cinco.

NUEVA SUBSECRETARIA FRANCESA

La de Alsacia y Lorena

(Especial para LA PRENSA)

PARIS, diciembre 21 — Anuncian de Estrasburgo, que el consejo consultivo aprobó el proyecto del gobierno, por el que se suprime la comisaría de Alsacia y Lorena y se crea una subsecretaría en París.

PROGRESOS DE LA VOLACION

(Especial para LA PRENSA)

PARIS, diciembre 21 — Comunican de Praga que el volador francés Thoret permaneció dos horas en el aire a una altura de 200 metros, sin que funcionara el propulsor.

LA REFORMA ELECTORAL EN FRANCIA

(Especial para LA PRENSA)

PARIS, diciembre 21—El jefe del gabinete, M. Poincaré, sostendrá ante el Senado el proyecto de reforma de la ley electoral y solicitará un voto de confianza de la Cámara.

SITUACION EN ALEMANIA

(Especial para LA PRENSA)

PARIS, diciembre 21 — Un despacho de Schwerin anuncia que el gobierno expulsó a todos los obreros extranjeros.

(Especial para LA PRENSA)

PARIS, diciembre 21 — Según informaciones recibidas de Stuttgart, el gobierno está dispuesto a renunciar si se rechaza el proyecto de ley por el cual se le confieren plenas facultades.

EL SINDICATO DEL CARBON ALEMAN

(Especial para LA PRENSA)

PARIS, diciembre 21 — Informan de Berlín que el gobierno alemán prolongó hasta el 15 de enero próximo el contrato con el Sindicato del Carbón, porque varias compañías mineras se niegan a participar en la sociedad para la repartición de carbón.

Los socialistas critican los contratos concluídos con el sindicato.

VENIZELOS Y LA SITUACION EN GRECIA

(Especial para LA PRENSA)

PARIS, diciembre 21 — "Le Petit Parisien" anuncia que el señor Venizelos no regresará a su país.

INCENDIO EN BONE

(Especial para LA PRENSA)

PARIS, diciembre 21—Un despacho de Bone, Argelia, anuncia que un incendio destruyó los diques de aquel puerto. El siniestro causó perjuicios de consideración.

FINANZAS POLACAS

(Especial para LA PRENSA)

PARIS, diciembre 21 — Un despacho de Varsovia anuncia que el ministro polaco presentó a la Dieta una declaración escrita relativa al saneamiento de la situación financiera del país.

INFORMACIONES COMERCIALES, INDUSTRIALES Y MARITIMAS

BANCO DE FRANCIA

Movimiento semanal

PARIS, diciembre 20 (Especial) — He aquí el movimiento habido en el Banco de Francia durante la última semana comercial:

Existencia de oro: aumento, 221.000 francos.

Existencia de plata: aumento 41.000 francos.

Billetes de Banco en circulación: aumento, 82.604.000 francos.

Depósitos de la tesorería: aumento, 1.720.000 francos.

Depósitos generales: aumento francos 118.965.000.

Letras descontadas: aumento, francos 86.579.000.

Adelantos al Estado: disminución francos 31.755.000.

BANCO DE INGLATERRA

Movimiento semanal

LONDRES, diciembre 20 (Especial) — He aquí el movimiento habido en el Banco de Inglaterra durante la última semana comercial:

Existencia de oro aumento, 3.000 libras esterlinas.

Reserva: disminución, 1.911.000 libras esterlinas.

Reserva de billetes de Banco, disminución, 1.914.000 libras esterlinas.

Billetes en circulación: aumento, libras esterlinas 1.915.000.

Depósitos del público: aumento, libras esterlinas 3.777.000.

Otros depósitos: disminución, 7.174.000 libras esterlinas.

Títulos del gobierno: disminución, libras esterlinas 3.190.000.

Otros valores: disminución, 1.726.000 libras esterlinas.

FERROCARRIL DE ROSARIO A PUERTO BELGRANO

(Especial para LA PRENSA)

PARIS, diciembre 20 — El balance de la compañía del ferrocarril del Rosario a Puerto Belgrano, correspondiente al último ejercicio, arroja una ganancia de 12.225.000 francos.

Se pagó un dividendo de 25 francos a las obligaciones, de 25.13 a las acciones preferidas y de 13.95 a las ordinarias.

COSECHA DE ALGODON EN ESTADOS UNIDOS

WASHINGTON, diciembre 20 (United) —Según un informe publicado por la oficina del censo, hasta el 13 del presente mes fueron cosechados en los Estados Unidos 9.548.606 fardos de algodón, contra 9.488.862 fardos hasta la misma fecha en el año anterior.

EN EL STOCK EXCHANGE

LONDRES, diciembre 20 (Especial) — El Stock Exchange estuvo hoy sostenido y cerró firme.

Los títulos argentinos permanecieron encalmados.

NOTICIAS MARITIMAS

MOVIMIENTO DE BUQUES

VAPORES DE PASAJEROS

HAMBURGO, diciembre 20 (Especial) —Zarpó hoy de este puerto el vapor alemán "Antonio Delfino", emprendiendo viaje para Buenos Aires y escalas.

MARSELLA, diciembre 20 (Especial) —Partió hoy de este puerto para Buenos Aires y escalas el vapor francés "Formosa".

HAMBURGO, diciembre 20 (Especial) —Llegó hoy a este puerto el vapor alemán "Holm", procedente de Buenos Aires.

CHERBOURG, diciembre 20 (Especial) —Hizo hoy escala en este puerto el vapor holandés "Zeelandia", en viaje de Amsterdam para Buenos Aires.

LA ROCHELLE, diciembre 20 (Especial)—Partió hoy de este puerto el vapor francés "Croix", continuando su viaje de Hamburgo para Buenos Aires.

LA CORUÑA, diciembre 20 (Especial)—Zarpó hoy de este puerto el vapor alemán "La Coruña", en viaje de Hamburgo para Buenos Aires.

LONDRES, diciembre 20 (Especial, del Lloyd)—Ayer pasó frente a Gibraltar el vapor italiano "Conte Verde", en viaje de Buenos Aires para Génova.

DAKAR, diciembre 20 (Especial)—Hoy partió de este puerto el vapor francés "Córdoba", en viaje de Génova para Buenos Aires.

BAHIA, diciembre 20 (Especial)—Llegó hoy a este puerto el vapor francés "Alba", en viaje de Buenos Aires para Burdeos.

RIO DE JANEIRO, diciembre 20 (Especial)—Partió hoy de este puerto el vapor británico "Deseado", en viaje de Liverpool para Buenos Aires.

VAPORES DE CARGA

AMBERES, diciembre 20 (Especial)—Llegó hoy a este puerto el vapor alemán "Havenstein", en viaje de Hamburgo para Buenos Aires.

LONDRES, diciembre 20 (Especial, del Lloyd)—El 18 pasó frente a Finisterre el vapor "Demiand", en viaje de Amberes para Buenos Aires.

—El vapor "Delfland", en viaje de Buenos Aires para Amsterdam, pasó el 19 frente a Dungeness.

—Frente a Ouessant, pasó el 19 el vapor "Amiral Rigault de Grenouilly", en viaje de La Plata para Amberes.

—El vapor "Veltic Star", procedente de Buenos Aires, llegó el 20 a Londres.

RIO DE ANEIRO, diciembre 20 (Especial)—Partió hoy de este puerto para Buenos Aires el vapor español "Guadiana".

—Llegó hoy a este puerto el vapor francés "Amiral Sallandrouze de Lamornaix", en viaje de La Plata para El Havre.

COTIZACIONES DEL DIA

CAMBIOS

NUEVA YORK, diciembre 20 — En el mercado de cambio se cotizaron:

La libra esterlina, dólares 4.36 1/4; por cable, 4.36; a los 30 días, 4.33 1/2; a los 90 días, 4.32 1/2.

El franco sobre París, 5.17 cents; por cable, 5.17 1/2. El franco belga, 4.56 cents; por cable 4.56 1/2; 1.000.000 de millones de marcos, 24 cents. La corona austriaca, 0.0014 1/2; por cable, 0.0014 1/2; los 100 florines holandeses, 38.01; por cable 38.05. La lira, 4.23; por cable, 4.22 1/2 Los 100 francos suizos, dólares 17.43; por cable, 17.45. Las 100 coronas suecas, dólares 26.33; por cable, 26.35. Las 100 coronas noruegas, dólares, 14.97; por cable, 14.99. Las 100 coronas dinamarquesas, 17.89; por cable, 17.90. Las 100 pesetas dólares 13.08; por cable 13.10.

Los 100 pesos argentinos, oro, dólares 72.70; 100 pesos argentinos, papel, vista 32.25; por cable, 32.37.

El yen, 46.55 cents.

LONDRES, diciembre 20—La libra esterlina se cotizó como sigue en el mercado de cambios:

Sobre Estados Unidos, 4.36 5/16 dólares; sobre Francia, 84.65 francos; sobre Bélgica, 96.30 francos; sobre Alemania, 19.000.000 de millones de marcos; sobre Finlandia, 177 1/4 marcos; sobre Austria 311.000 coronas; sobre Holanda 11.46 1/4 florines; sobre Italia, 101 liras; sobre Suiza, 25.02 francos; sobre Suecia, 16.58 coronas; sobre Noruega, 20.23 1/2 coronas; sobre Dinamarca, 24.42 1/2 coronas; sobre España, 33.39.

El yen se cotizó a 25 9.16 peniques; el peso oro argentino, 40 1/8 peniques; la libra sobre Praga, 149 1/4.

PARIS, diciembre 20 — La libra esterlina, 84.75 francos; el dólar, 19.45.

ROMA, diciembre 20 — Los 100 francos sobre París, 118.75; la libra esterlina, 101.20; los 100 francos suizos, 404.

BERLIN, diciembre 20 — El peso papel argentino se cotizó hoy oficialmente a 1.300.000 millones de marcos.

RIO DE JANEIRO, diciembre 20 — Cambio papel, 3.520; oro, 8.020.

ASUNCION, diciembre 20 — Los 100 pesos papel argentino se cotizaron a 1.875 pesos paraguayos.

MONTEVIDEO, diciembre 20 — Cambio sobre Londres, cable 42 15/16; id vista, 43; id sobre París, 15.10; id vista, 15.13; id sobre Madrid, 5.98; id vista, 5.99; id sobre Génova, 18.06; id vista, 18.11; id sobre Nueva York, 98.20; id vista, 128; id sobre Suiza, 4.47; id vista, 4.48; id sobre Amberes, cable, 17.12; id vista, 17.15; id sobre Río de Janeiro, 39.000; Buenos Aires, 1 o/oo.

TITULOS Y ACCIONES

LONDRES, diciembre 20—Títulos provincia de Buenos Aires, 47 1/2; empréstito argentino de 4 o/o, de 1897, 67; empréstito argentino de 1910, 70 1/2; empréstito argentino 1896, 67; consolidados británicos, 55 1/8; empréstito de guerra, al 5 por ciento, 99 5/16; Obras de Salubridad, 5 por ciento, 99 3/8; empréstito de conversión, 1888-1889, 4 1/2 o/o, 90; descuento oficial, 4 por ciento.

Acciones de Riotinto, 30 3/8; id La Forestal, ordinarias, 1 3/32; id preferidas, 15/16; Harrods Ltda., 1 5/8; id Buenos Aires, 3/8; cédulas hipotecarias argentinas, 37; id serie L, 36 1/4; id serie K, s|c.; acciones del ferrocarril Buenos Aires al Pacífico, 70 1/2; id del ferrocarril Sud de Buenos Aires, 79; id del ferrocarril del Oeste de Buenos Aires, 69 1/2; id del ferrocarril Central Argentino, 65 y medio.

PARIS, diciembre 20 — Bolsa firme. Renta, 53.40; empréstito de guerra, 68.15; empréstito de 1920, al 5 o/o, 84.50; cédulas hipotecarias argentinas, 272.

NUEVA YORK, diciembre 20—Los títulos que figuran a continuación fueron cotizados como sigue:

Acciones de la American Smelting Co., 53 3/4; id de la American Woolen Co., 72 1/2; id del ferrocarril Atchinson Santa Fe, 96 3/4; id de la General Motors Co., 15 1/8; id del ferrocarril Southern Pacific, 87 1/2; id de la Standard Oil Co., ordinarias, 37; id preferidas, s|c.; id de la Studebaker Motors Co., 107; id del ferrocarril Union Pacific, 120; id de la United States Steel Corporation, 95 3/4.

ROMA, diciembre 20 — Renta, 78.17; consolidados, 90.92.

MONTEVIDEO, diciembre 20 — Títulos Z, 92.20; S, 92.40; X, 92.40; V, 91.70; bonos Palacio Legislativo, 80.00.

MERCADOS DE AZUCAR

NUEVA YORK, diciembre 20 — Las operaciones de clausura fueron las siguientes: para diciembre, 5.75; para enero de 1924, 5.42; para marzo, 4.71; para abril, s|c.; para mayo, 4.74; para julio, s|c.; precios en cents por libra.

LIVERPOOL, diciembre 20 — El azúcar peruano se cotizó hoy en esta plaza como sigue: entrega inmediata, 27.6d; a 30 días, 27.3; precios en chelines y peniques por 100 libras, CIF.

MERCADOS DE ALGODON

NUEVA YORK, diciembre 20 — Algodón para diciembre 35.85; para enero de 1924, 35.62; para marzo, 34.56; para mayo, 34.87; para julio, 35.06; para octubre, 34.24; para noviembre, 28.40; precios en cents por libra.

LIVERPOOL, diciembre 20 — Algodón para diciembre, 19.80; enero, 19.81; marzo, 19.80; mayo, 19.67; julio, 19.29; octubre, 16.11; precios en peniques por libra.

Hoy se vendieron en esta plaza 6.000 pacas.

MERCADO DE CUEROS

CHICAGO, diciembre 20—Las últimas cotizaciones de los cueros de frigoríficos fueron las siguientes: de novillos del país, pesados, 13 1/2; de Texas, pesados, 11 1/2; marcados, 11 3/4; de vacas, marcados, 8; cueros del interior, de vaquillonas y novillitos, 10; de vacas, 8; de mamones, 8; de becerros, 16 1/2 a 18.

MERCADOS DE CARNE

LONDRES, diciembre 20 — En este mercado de carnes el producto procedente de la Argentina se cotizó como sigue:

Carne vacuna, refrigerada, "chilled", cuartos traseros, 3 chelines y 10 peniques por "stone"; cuartos delanteros, 2 chelines y 8 peniques.

El producto de Australia se cotizó como sigue:

Carne vacuna, sin cotización; carne ovina, res entera, a razón de 4 chelines; corderos, 7 chelines y 2 peniques.

El producto de Nueva Zelandia se cotizó como sigue:

Carne vacuna "frozen", cuartos traseros, 3 chelines; cuartos delanteros, 2 chelines y 4 peniques.

Carne ovina, res entera, 5 chelines y 4 peniques por "stone", corderos, 7 chelines.

CHICAGO, diciembre 20 — Carne de cerdo, para enero de 1924, 9.90 dólares las 100 libras.

MERCADO DE SEBO

LIVERPOOL, diciembre 20—El mercado de sebo se mantiene firme, aunque hay poca demanda. Las últimas cotizaciones fueron las siguientes:

Sebo vacuno, del Río de la Plata, para embarcar, de primera, de 41 a 42 1/2; de segunda, de 38 a 39; sebo australiano, vacuno y ovino, de bueno a extra, en embarcar, de 42 a 42 1/2; buena mezcla, de 42 a 42 1/2. Precios en chelines por "hundredweight" CIF.

MERCADOS DE LANAS

BOSTON, diciembre 20 — Los fabricantes están estudiando la situación del mercado de lanas con sumo cuidado, y se nota en vivo interés por las lanas peinadas.

He aquí las últimas cotizaciones.

Lanas de Montevideo, sucias, supermerinas, de 51 a 52 cents la libra; media sangre, de 48 a 50 cents; de 3/8 de sangre, de 43 a 45 cents; 1/4 de sangre, calidad superior, de 38 a 40; id de 1/4 de sangre, buena calidad, de 34 a 35; id de 1/2 sangre, calidad inferior, de 27 a 28 cents; Lincoln, de 23 a 24.

Lanas argentinas, sucias, 1/4 de sangre, alta calidad, encogidas, al 33 por ciento, de 30 a 32 cents; encogidas, al 30 por ciento, de 26 a 27 cents; Lincoln, encogidas al 27 por ciento, de 22 a 23.

Lanas peruanas merinas, del 1908, a 110 cents la libra; lavadas, de primera, de 86 a 83; de segunda, de 83 a 65; grises, de 67 a 68.

MERCADOS DE METALES

LONDRES, diciembre 20 — El oro en barras, de 24 quilates de ley, se cotizó a 94 chelines y 6 peniques la onza "troy"; plata en barras, 33 3/8 peniques por onza "troy"; plomo, 30.0; a los 30 días, 29.17.6; estaño en lingotes, 230; a los 30 días, 232; cobre en lingotes, 62.15; a los 30 días, 62.12.6; cobre electrolítico, entrega inmediata, 67.15.6; a los 30 días, 68.5; cinc en lingotes, 32.15; a los 30 días, 32.17.6; precios en libras esterlinas, chelines y peniques por tonelada, 00.240 libras "avoirdupois".

NUEVA YORK, diciembre 20 — Plata norteamericana, 90 5/8; plomo, entrega inmediata, 7.75; cobre, entrega inmediata, 13; estaño, entrega inmediata, 46 3/4; cinc, entrega inmediata, 6.65; precios en cents por libra.

PRODUCTOS VARIOS

NUEVA YORK, diciembre 20 — Sulfato de amoníaco en bolsas dobles, de 2.75 a 2.80 dólares por 100 libras, nitrato de soda, al 95 por ciento, de 2.50 a 2.53 dólares por 100 libras; fosfatos ácidos, base 16 por ciento, sin envase, 8.25 dólares la tonelada; nitrato de potasa, del 95 y 85 por ciento, en bolsas, 34.55 dólares la tonelada; sulfato de potasa entre 90 y 95 por ciento en bolsas, a 46.85 dólares por tonelada.

MERCADOS DE LANAS

BOSTON, diciembre 20 — Los fabricantes están estudiando la situación del mercado de lanas con sumo cuidado, y se nota en vivo interés por las lanas peinadas.

He aquí las últimas cotizaciones.

Lanas de Montevideo, sucias, supermerinas, de 51 a 52 cents la libra; media sangre, de 48 a 50 cents; de 3/8 de sangre, de 43 a 45 cents; 1/4 de sangre, calidad superior, de 38 a 40; id de 1/4 de sangre, buena calidad, de 34 a 35; id de 1/2 sangre, calidad inferior, de 27 a 28 cents; Lincoln, de 23 a 24.

Lanas argentinas, sucias, 1/4 de sangre, alta calidad, encogidas, al 33 por ciento, de 30 a 32 cents; encogidas, al 30 por ciento, de 26 a 27 cents; Lincoln, encogidas al 27 por ciento, de 22 a 23.

Lanas peruanas merinas, del 1908, a 110 cents la libra; lavadas, de primera, de 86 a 83; de segunda, de 83 a 65; grises, de 67 a 68.

MERCADOS DE METALES

LONDRES, diciembre 20 — El oro en barras, de 24 quilates de ley, se cotizó a 94 chelines y 6 peniques la onza "troy"; plata en barras, 33 3/8 peniques por onza "troy"; plomo, 30.0; a los 30 días, 29.17.6; estaño en lingotes, 230; a los 30 días, 232; cobre en lingotes, 62.15; a los 30 días, 62.12.6; cobre electrolítico, entrega inmediata, 67.15.6; a los 30 días, 68.5; cinc en lingotes, 32.15; a los 30 días, 32.17.6; precios en libras esterlinas, chelines y peniques por tonelada, 00.240 libras "avoirdupois".

NUEVA YORK, diciembre 20 — Plata norteamericana, 90 5/8; plomo, entrega inmediata, 7.75; cobre, entrega inmediata, 13; estaño, entrega inmediata, 46 3/4; cinc, entrega inmediata, 6.65; precios en cents por libra.

PRODUCTOS VARIOS

NUEVA YORK, diciembre 20 — Sulfato de amoníaco en bolsas dobles, de 2.75 a 2.80 dólares por 100 libras, nitrato de soda, al 95 por ciento, de 2.50 a 2.53 dólares por 100 libras; fosfatos ácidos, base 16 por ciento, sin envase, 8.25 dólares la tonelada; nitrato de potasa, del 95 y 85 por ciento, en bolsas, 34.55 dólares la tonelada; sulfato de potasa entre 90 y 95 por ciento en bolsas, a 46.85 dólares por tonelada.

FRANCIA

EN LA CAMARA DE DIPUTADOS

LOS SUELDOS DE LOS EMPLEADOS

Enmiendas de M. De Lasteyrie rechazadas

UNA DERROTA DEL GOBIERNO

PARIS, diciembre 20 (United)—Puede decirse que el gobierno sufrió hoy una derrota en la Cámara de Diputados al votarse la cuestión relativa al costo de la vida y a los subsidios a los empleados civiles, pues por 341 votos contra 200 fueron eliminadas ciertas enmiendas hechas por el gabinete.

El ministro de Hacienda, M. de Lasteyrie, declaró que el gobierno no aceptaba el temperamento de la Cámara, lo que dió margen a que los comunistas pidieran a voces la renuncia de dicho secretario de Estado.

A continuación, M. Poincaré expresó el deseo de llegar a un arreglo.

PARIS, diciembre 20 (Havas) — Las enmiendas al proyecto sobre aumento de sueldos a los empleados fueron presentadas por el ministro de Hacienda y tendían a reducir dicho aumento, causa por la cual fueron rechazadas.

PARIS, diciembre 20 (United)—La derrota sufrida por el gobierno causó impresión en la Cámara, llegándose por un momento a creer que podría provocar la crisis ministerial.

M. Poincaré anunció que no tenía el propósito de hacer del asunto una cuestión de confianza, pues se trataba de un simple tecnicismo.

PARIS, diciembre 20 (Havas) — La Cámara de Diputados prosiguió el debate iniciado ayer en torno al proyecto sobre aumento de sueldos a los funcionarios.

Los socialistas propusieron un aumento de 1.160.000.000 de francos y el gobierno sólo propuso un aumento de 262 millones. Puesto a votación el proyecto del gobierno y aplazado por 341 votos contra 200, será devuelto a la comisión de hacienda.

PARIS, diciembre 20 (United)—Los diputados de la oposición atacaron al gobierno por haberse negado a aumentar a 1.800 francos el subsidio a los empleados civiles, para que puedan hacer frente a las necesidades de la vida.

M. Aubry, dirigiéndose al gobierno, dijo:

Encontráis dinero para armamentos para Polonia, Rumania y Checoeslovaquia; pero os negáis a pagar a los empleados sueldos que les permitan vivir.

El presidente de la comisión de presupuesto de la Cámara de Diputados, M. Bokanowski, hablando en nombre del gobierno, manifestó lo siguiente:

Cuando los países de la pequeña Entente desean armar a sus tropas, naturalmente solicitan anticipos a Francia. Es necesario que esos armamentos sean comprados en nuestras fábricas; si nos rehusáramos, entonces irían a hacer sus adquisiciones a Inglaterra y nuestros obreros perderían ese trabajo.

Los créditos no representan dinero a pagarse, sino bonos del tesoro.

Le replicó el diputado Aubry, con estas palabras: "Pero, al fin, será un obsequio que tendrán que sufragar los contribuyentes franceses".

PRUEBAS DE ESPIRITISMO

Supercherías de un "medium"

PARIS, diciembre 20 (United) — El conocido "medium" polaco Guzik, que con sus demostraciones psíquicas había logrado engañar a muchas sociedades científicas europeas, fué sometido a una serie de experimentos en la Sorbona, en los cuales actuaron como testigos los profesores Langevin, Rabaud, Laugier, Marcelin y Myerson.

Las demostraciones consistieron en los experimentos de desdoblamiento habituales de Guzik, como el movimiento de sillas sin contacto, tocar las espaldas de los testigos a la distancia y otras pruebas.

Los testigos presenciales de estas demostraciones informaron que se trataba únicamente de "trucs" favorecidos por la oscuridad. Guzik movió una mesa empleando para ello un pie y tocó a un testigo con el mismo pie, pretendiendo que era una mano, cuando no podía ser ninguna de las suyas por cuanto los testigos lo sujetaban de los brazos.

En resumen, se demostró plenamente que se trataba de una superchería.

EL PROCESO BERTON

Continúa la vista en París

PARIS, diciembre 20 (United)—Germaine Berton, quien relató con orgullo y frialdad la forma en que dió muerte a M. Plateau, jefe de redacción de "L'Action Française", lloró hoy por primera vez ante los tribunales que le juzgan, cuando un tío suyo, que había sido citado por el fiscal, dió lectura a una carta que le dirigiera la acusada y en la cual se demuestra que, contrariamente a lo que había declarado Germaine ante la Corte, la madre es muy cariñosa y ha sufrido grandemente al ver los vicios que había adquirido su hija y el deseo de ésta de emanciparse de la autoridad de la familia.

Otros testigos hicieron declaraciones análogas. Después de la impresión del primer momento, Germaine no cambió su actitud habitual.

La defensa dice que los artículos violentos publicados por "L'Action Française", son los responsables del crimen que cometió la joven Berton.

LOS PROBLEMAS AGRICOLAS

(Especial para LA PRENSA)

PARIS, diciembre 20 — En la reunión del consejo de ministros celebrada hoy, el presidente de la república, M. Millerand, firmó un proyecto de ley pidiendo créditos destinados a costear una investigación general sobre la producción agrícola en Francia, la división de la propiedad, las condiciones de explotación y los métodos de trabajo agrícola.

LA CARESTIA DE LA VIDA

(Especial para LA PRENSA)

PARIS, diciembre 20 — El consejo general del departamento del Sena discutió un voto del jefe del gobierno, M. Poincaré, pidiendo la supresión temporal de los derechos de importación al trigo, a fin de contrarrestar el aumento de la carestía de la vida.

ESTADO DE CLEMENCEAU

(Especial para LA PRENSA)

PARIS, diciembre 20 — El estado del ex presidente del consejo, M. Clemenceau, quien se encuentra en cama a consecuencia del accidente de automóvil sufrido hace poco, es satisfactorio.

Los médicos anuncian que podrá abandonar su habitación dentro de tres días.

Temporal de nieve

(Especial para LA PRENSA)

PARIS, diciembre 20 — En todo el país reinan violentas tormentas de nieve.

RUMANIA

NEGOCIACIONES CON RUSIA

BUCAREST, diciembre 20 (Havas) —Se asegura en los círculos allegados al Gobierno que, en el próximo mes de enero, serán efectuadas negociaciones con el gobierno del Soviet para establecer relaciones políticas y comerciales.

BULGARIA

COMPOSICION DEL PARLAMENTO

SOFIA, diciembre 20 (Havas) — En la Cámara de Diputados de Bulgaria existen actualmente 201 miembros que sostienen al gobierno contra 46 opositores.

COLOMBIA

EFECTOS DEL TERREMOTO

3.000 muertos y millares de heridos

DESAPARICION DE UN LAGO

BOGOTA, diciembre 20 (United) — Las informaciones que se reciben de la región Sur de la república no pueden ser más aterradoras, y por la enorme cantidad de víctimas causadas por la catástrofe puede medirse la magnitud de la misma.

Hasta este momento, sábese que han perecido a consecuencia del terremoto más de 3.000 personas, ascendiendo el número de heridos a varios millares.

Como consecuencia del desastre, 23.000 personas han quedado sin hogar, se hallan desprovistas de todo lo más indispensable y vagan por los campos.

Las mismas informaciones aseguran que el lago Las Granadas, situado en las cercanías de Tulcán, ha desaparecido a consecuencia del movimiento sísmico, el que seguramente ha destruído parte del lecho del mismo.

Las líneas telegráficas continúan interrumpidas, y los auxilios a los damnificados llegarán con mucha demora, debido a que los caminos que conducen a la región de Iñales han desaparecido materialmente, debido a las enormes grietas ocasionadas por los repetidos movimientos sísmicos.

La futura presidencia

GUAYAQUIL, diciembre 20 (United)—El candidato a la futura presidencia, señor Lasso, ha ratificado su propósito de renunciar a la misma, siempre que el gobierno ofrezca al pueblo las garantías electorales necesarias durante la presente campaña electoral.

MEXICO

LAS CONVENCIONES CON ESTADOS UNIDOS

MEXICO, diciembre 20 (United) — Versiones no confirmadas, pero obtenidas en fuentes administrativas, indican que el presidente Obregón convocará al

INFORMACIONES COMPLEMENTARIAS

LAS ACUSACIONES DE HUGHES AL SOVIET

Réplica de Tchitcherin

ACTITUD DE VARIOS SENADORES

MOSCÚ, diciembre 20, (United)—El ministro de Relaciones Exteriores, señor Tchitcherin, al contestar los cargos formulados por el departamento de Estado de la Unión, según los cuales el soviet realiza propaganda extremista en los Estados Unidos, dice:

El gobierno del soviet jamás envió tales instrucciones al partido de los obreros norteamericanos, ni a ningún otro partido de los Estados Unidos.

El gobierno de los soviets jamás sostuvo correspondencia con el partido de los trabajadores; algunos documentos publicados por el señor Hughes, que se pretende que fueron interceptados, y que se dice contenían instrucciones del Gobierno de los soviets al partido de los trabajadores norteamericanos, dándoles instrucciones para la revolución, son apócrifas.

El gobierno de los soviets, deseando demostrar que esos documentos son apócrifos, somete la cuestión al arbitraje.

WASHINGTON, diciembre 20 (United) — Los senadores progresistas, encabezados por Borah, han iniciado una lucha contra la política que el gobierno sigue con respecto a Rusia y obtuvieron que la moción de dicho senador, que pide el reconocimiento del gobierno de los soviets, fuera sometida a la comisión de relaciones exteriores del Senado.

El senador Norris, progresista, ridiculizó la declaración del secretario de Estado, Mr. Hughes, de que rechazaba las proposiciones rusas a causa de la propaganda comunista que sus agentes hacen en los Estados Unidos.

No hay prueba alguna, dijo, que demuestre la exactitud de las informaciones suministradas por los representantes del departamento de justicia, y no las admitiría tribunal alguno. Pero aun suponiendo cierto que algún comunista ha hecho propaganda por sus ideas, esto no indicaría que el gobierno ruso se propone izar la bandera roja en la Casa Blanca.

Dijo también que Mr. Hughes no observó la más elemental cortesía en su trato con Tchitcherin.

Mr. Borah no cree que el gobierno ruso haya prestado en los últimos tres años su apoyo, ya sea directo ya indirecto, a cualquier tentativa para derrocar al gobierno de los Estados Unidos.

LA FUTURA PRESIDENCIA EN ESTADOS UNIDOS

El asunto de Muscle Shoals

WASHINGTON, diciembre 20 (United) — Los que observan de cerca los movimientos políticos, estiman que existe una estrecha relación entre la negociación de Muscle Shoals y el anuncio de que el señor Henry Ford apoyará la candidatura presidencial del señor Coolidge.

Se cree generalmente que en la reciente visita que el señor Ford hizo a la Casa Blanca, se llegó al acuerdo de eliminar a aquella negociación de los programas políticos.

Hasta ahora se ha dicho que el candidato demócrático a la presidencia explotará vigorosamente esa negociación durante la campaña, haciendo propaganda en favor de la producción de fertilizantes más económicos que permita a los agricultores "boycotear" al llamado "trust" de los fertilizantes.

Por estas consideraciones se cree que la seguridad que el presidente Coolidge dió al señor Ford de que eventualmente podría ejercer el control de Muscle Shoals, ha sido un recurso político para eliminar la candidatura del señor Ford.

EL ASUNTO DEL CALIFA EN TURQUIA

Vista de un proceso

CONSTANTINOPLA, diciembre 20 (United)—En la audiencia de hoy, el procurador general pidió la pena de muerte para Lutfi Fikri, y el abogado del acusado empezó la defensa.

El interrogatorio de hoy giró alrededor del rumor de que el califa ha renunciado y la posibilidad de que un congreso panislamita elija un nuevo califa.

Se preguntó al acusado si ignoraba la ley que requería que el califa sea de la casa de Osmán y que lo elija la asamblea turca. Contestó Lutfi diciendo que era partidario de esa ley, porque sabe que si el califa dejara de ser turco, Turquía perdería el prestigio que tiene ahora en el Islam.

El tribunal admitió la objeción del acusado al propósito del procurador de interrogarle si era constitucionalista o republicano.

NUEVO BANCO RENANO

Importancia de su creación

BERLIN, diciembre 20 (United) — El hecho de que el gobierno convino en la creación de un Banco Renano de base oro, significa que el anuncio definitivo respecto al nuevo Estado del Rhin debe esperarse en breve.

El gobierno se opuso primeramente a la creación de este Banco, dándose cuenta de que ello es un paso hacia una suerte de protectorado francés sobre el Rhin, de hecho uno de derecho.

El hecho de que el gobierno haya prestado su aquiescencia a la creación de este Banco con capitales belgas y franceses se interpreta como que el gobierno se reconcilia con la creación de un Estado separado o un Estado libre dentro del Reich en el Rhin, especialmente desde que los industriales favorecen la medida.

LA FIEBRE AFTOSA EN INGLATERRA

LONDRES, diciembre 20 (Havas) —En los círculos ganaderos se emplaza a dudar de la eficacia del sistema de sacrificar los animales afectados por la aftosa.

Algunos ganaderos protestan también por la prohibición de la caza, que exige el empleo de perros y caballos calificando esa prohibición, que afecta a 25 condados, como inútil, pues opinan que la caza, lo mismo que los caballos y los perros, puede contribuir a la extensión de la epidemia.

EL EMPRESTITO PARA HUNGRIA

Actitud de la "pequeña entente"

VIENA, diciembre 20 (United)—Un despacho de Budapest dice que la prensa se opone a los deseos de la "pequeña entente" respecto del pago de las reparaciones por medio de un empréstito internacional para Hungría.

Por ejemplo, el ex ministro de Relaciones Exteriores, señor Gratz, escribiendo en el "Pester Lloyd", dice que el peligro del fracaso de la acción económica para la reconstrucción es tan grandes, que es de preguntarse si es posible que la "pequeña entente" y Francia deseen el derrumbamiento completo de Hungría análogo al de Alemania.

Los diarios extremistas y otros de Budapest piden al ministro de Hacienda que suspenda definitivamente las negociaciones.

LA CONVENCION DE TANGER

Reservas norteamericanas

WASHINGTON, diciembre 20 (United)—Los funcionarios del departamento de Estado se han negado a hacer comentarios acerca de los resultados de la conferencia de Tánger, hasta que llegue a su poder el texto de los acuerdos tomados.

El citado departamento estudiará detenidamente los acuerdos para tener la seguridad de que han sido debidamente respetados los derechos reconocidos a ciudadanos norteamericanos en la conferencia de Algeciras, de la cual participaron los Estados Unidos.

BANQUETE DIPLOMATICO OFRECIDO POR Mr. COOLIDGE

WASHINGTON, diciembre 20 (United)—El presidente Coolidge ofreció hoy una gran comida en honor del cuerpo diplomático a la que concurrieron todos los jefes de las misiones diplomáticas sudamericanas.

También fueron comensales el secretario de Estado Mr. Hughes, el director de la Unión Panamericana, doctor Rowe, el senador Lodge, presidente de la comisión de relaciones exteriores del Senado, y Mr. Porter, presidente de la comisión de relaciones exteriores de la Cámara de Representantes.

LA VUELTA DE VENIZELOS A GRECIA

ATENAS, diciembre 20 (Havas) — El general republicano Condylis declaró: "No nos oponemos al regreso de Venizelos con tal de que él reconozca la actual situación".

LA PROXIMA CONFERENCIA PANAMERICANA

WASHINGTON, diciembre 20 (United)—El embajador de Cuba manifestó a la United Press que prestará su más amplia cooperación a la Unión Panamericana, como asimismo a los esfuerzos que se hacen para que la próxima conferencia internacional que se realizará en La Habana sea la más fructífera de todas las que se han efectuado hasta ahora.

SOCORROS PARA ALEMANIA

WASHINGTON, diciembre 20 (United)—El señor Fish presentó una moción a la Cámara de Representantes, proponiendo que se dedique la suma de 10.000.000 de dólares para procurar artículos alimenticios a Alemania, incluyéndose en esa suma el valor de los fletes correspondientes.

PROPAGANDA COMUNISTA EN FRANCIA

(Especial para LA PRENSA)

PARIS, diciembre 20—Las pesquisas efectuadas en la sede de la Juventud Comunista de esta capital, dieron por resultado el hallazgo de numerosos planfletos de propaganda extremista, los que fueron secuestrados por la policía.

NOMBRAMIENTOS ECLESIASTICOS

(Especial para LA PRENSA)

ROMA, diciembre 20 — En el consistorio de hoy se hicieron los siguientes nombramientos: al arzobispo de Nápoles, Zezza, patriarca de Constantinopla; al obispo de Novara, monseñor Camba, arzobispo de Turín.

Terminado el consistorio el pontífice impuso el roquete a los nuevos obispos de las diócesis de Anagni, Loreto, Volterra y Florencia.

BANDIDO CHINO EJECUTADO

PEKIN, diciembre 20 (United) — Hoy fué ejecutado, Sunmeimao, jefe de los bandidos que proyectaron y dirigieron el recuento de extranjeros en el mes de mayo último, debido a que se le sorprendió procurando inducir a que las tropas se amotinaran.

El general Changpeiyung, comisionado para la pacificación de Shantung, lo sorprendió en esa tarea y dispuso su ejecución inmediata.

NUEVOS MINISTROS EN MEXICO

WASHINGTON, diciembre 20 (Havas)—La embajada de México recibió una información de su gobierno, en la que se le hace saber que los nuevos ministros de Francia, Bélgica y San Salvador presentarán en breve sus credenciales al presidente, general Obregón.

ECOS DE UN ATENTADO CONTRA VON KAHR

(Especial para LA PRENSA)

PARIS, diciembre 20—Dicen de Munich que las autoridades policiales dispusieron el arresto de Barthel, de nacionalidad sajona, inculpado de tentativa de asesinato del doctor von Kahr.

Barthel confesó ser el autor del hecho y declaró que comparecería ante un tribunal popular.

EL DIRIGIBLE "DIXMUDE"

(Especial para LA PRENSA)

PARIS, diciembre 20—Noticias recibidas de Argelia dicen que el dirigible "Dixmude" ha sido señalado cerca del oasis de Tugurt, siguiendo viaje hacia Argel

ACTUALIDAD

La destrucción de las obras públicas

Hace pocos días formulábamos consideraciones acerca de lo poco que se hace en el país en materia de vialidad, de la gran obra que podrá realizarse gradualmente para dotar de buenos caminos al país y de la relativa eficacia de lo que se ha realizado, por el abandono en que se dejan con frecuencia los trabajos terminados.

Informaciones llegadas con posterioridad de diversas zonas del país revelan el desorden y el descuido en que se incurre respecto de obras públicas indispensables para las comunicaciones carreteras.

El puente Pellegrini, que presta importantes servicios para el tránsito entre los departamentos entrerrianos de Gualeguay y Gualeguaychú, fué construído hace muchos años y ha sido refeccionado un número considerable de veces. Hoy requiere indispensablemente que sean rehechos los trabajos de alcantarillado, para que las comunicaciones entre las zonas que une no se interrumpan.

Es indudable que la obra debió ser mal ejecutada y que las sucesivas reparaciones no tuvieron el resultado de consolidarla de un modo duradero. Es innegable también que ese puente ha costado mucho más que lo previsto y que lo que en él se ha gastado no guarda relación con los servicios que presta, pues por sus continuos deterioros son frecuentes las interrupciones del tránsito

Un colega que se edita en la capital del territorio del Chaco revela otros casos de incuria. Cinco años van trascurridos desde que fueron construídos los pilares para el puente sobre el río Negro, en el paso Bonfanti, y no se ha conseguido del gobierno nacional que coloque la planchada. Licitada y adjudicada la construcción del maderamen de una obra análoga a construirse sobre el Saladillo, en Laguna Blanca, no se ha podido obtener que las autoridades reciban el trabajo, concluído hace más de un año. El puente San Fernando, en las proximidades de Resistencia, causa alarma a los que deben transitar por él, debido a su mal estado de conservación.

Estos casos, semejantes a tantos otros que determinan frecuentes quejas de los vecindarios, revelan que el Estado se preocupa poco por mantener en buenas condiciones las obras públicas que construye y que demandan sacrificios de importancia a los contribuyentes. Demuestran, asimismo, que el desorden, al que no ha de ser ajeno el sistema anormal de aprobación del presupuesto nacional de varios años a esta parte, llega al extremo de que queden abandonadas no sólo las obras terminadas, sino también las que están en ejecución.

El mal que señalamos es general respecto de todas las clases de trabajos públicos y lo tenemos a la vista en las más grandes construcciones arquitectónicas de la capital federal, que envejecen antes de concluídas. Si el daño siempre es considerable, por las pérdidas de dinero que representa para el fisco, cuando se trata de obras de vialidad hay que lamentar, además, los perjuicios que sufre el público por el retardo en dar al servicio aquellas cuya construcción se interrumpe y por la suspensión de las comunicaciones a causa del deterioro de las que fueron terminadas.

El ministerio del ramo hará bien si adopta un plan técnico y financiero para evitar la destrucción de las obras públicas nacionales por la acción del tiempo y del abandono en que corrientemente se las tiene. Los resultados de una labor eficaz encaminada a esa finalidad, significarán economías de importancia y beneficios positivos por el acrecentamiento de la utilidad de aquellas construcciones.

Finanzas escolares

Por más que la mayoría de las provincias argentinas puedan contar ya por años el tiempo corrido desde que recibieron la gracia de la reparación institucional, persisten en muchas de ellas, y a veces agravados, los vicios administrativos que se invocaron para intervenirlas.

Las situaciones emanadas del régimen — dijose en hora oportuna — aparte de fallas fundamentales en la organización y funcionamiento de los poderes públicos, solían atender de muy mala manera servicios que la Constitución exige a las provincias para garantirles el ejercicio de sus facultades autonómicas.

Tal ocurría, verbigracia, con el deber de asegurar la educación primaria. Cumpliánlo a medias los gobiernos locales, no obstante el subsidio que, al efecto, acuerda el tesoro federal desde hace medio siglo, porque no asignaban recursos suficientes para sostener escuelas en el número requerido por la población y porque, aun contando con ellos, los distraían en otros destinos, imponiendo crueles penurias a los maestros de la niñez

Hablamos en tiempo pasado, pero igual observación se puede hacer en la actualidad; tanto persiste en la hora presente el viejo censurable abandono oficial de la enseñanza popular. Hoy, como antes, no sólo faltan aulas para instruir, siquiera rudimentariamente, a los analfabetos; acontece también, y a menudo, que los fiscos provinciales se entrampan con los cuerpos docentes reteniéndoles por larguísimos meses los haberes que constituyen su principal, si no único, medio de subsistencia.

En estos momentos, casi no hay provincia que no se halle endeudada con el magisterio que la sirve. Para algunas, ese descubierto asume proporciones vergonzosas. Con mentar a Jujuy, cuyos maestros no cobran sueldos desde hace, más o menos, veinte meses, está dicho todo.

Bien ha de comprenderse que provincia gobernada en el mayor desorden como Mendoza, si no raya a la altura de Jujuy, se destaque también entre las que pagan con gran retardo los honorarios de sus educadores. Allí la irregularidad reviste cierto carácter crónico, pues años atrás, bajo la administración que inició la nueva política, produjose el escándalo de una huelga de maestros, sobreexcitados por las angustiosas privaciones en que se debatían por atraso excesivo en la percepción de sueldos.

El nuevo director general de las escuelas mendocinas no mira con indiferencia el malestar que resurge en las filas del magisterio porque se reincide en el mismo abuso.

Pero acaso un loable empeño por restablecer el prestigio de las finanzas a su cargo, le ha sugerido un proyecto que provoca serios reparos. Se propone usar del crédito, mediante un préstamo de 500.000 pesos que obtendrá en la metrópoli. Entregará en garantía y caución 1.000.000 de pesos en bonos autorizados para construir edificios escolares. Los capitalistas cobran el interés desmesurado del 9 por ciento, y ellos mismos o algún intermediario — el detalle no es claro todavía — ganarán una comisión, no menos abrumadora, del 4 por ciento.

Las condiciones depresivas a que se somete la dirección escolar de Mendoza para poner al día su cuenta con los maestros revela, con una elocuencia que sería ocioso ponderar, hasta dónde los desmanes y la incapacidad de aquel gobierno ejercen influencia calamitosa sobre la hacienda pública de la provincia.

REUNION DE MINISTROS

Se realizará esta tarde

El Presidente de la República hizo invitar ayer a sus ministros para una reunión en pleno que se realizará hoy, a las 15, en la sala llamada de acuerdos.

Será tratado en la reunión de hoy, con preferencia, el asunto relativo a la interpretación del artículo 7° de la ley de presupuesto, sobre aumento de sueldo a los profesores, lo que ha dado motivo, según se sabe, a divergencias de opiniones entre los ministros de Hacienda y de Instrucción Pública. La aclaración de este punto se considera de urgencia, porque es necesario preparar las planillas de pago de sueldos a los profesores por el mes en curso

Es probable que, además de aquel asunto, sean considerados en la misma reunión algunos que proponga el Ministro de Agricultura, como ser el plan de colonización de que es autor y algunos proyectos que ha preparado el mismo sobre régimen de explotaciones petrolíferas.

EL PUGILISMO POR DINERO

Los fallos interesados

Según se verá en el telegrama que publicamos a continuación, y siendo en Nueva York motivo de comentarios para la prensa de esa capital, las luchas entre pugilistas, especialmente el reciente fallo pronunciado en el encuentro entre dos reputados boxeadores, lo que demuestra el general descrédito en que ha caído ya el pugilismo por dinero y las apuestas a que da motivo, repudiados abiertamente por los diarios y la opinión pública.

He aquí el telegrama de referencia:

Nueva York, diciembre 20 (United) —Los diarios de esta ciudad, en sus ecos sobre la lucha entre los pugilistas Dundee y Bernstein, continúan reiterando sus protestas y declaran que con otro fallo tan insólito como el pronunciado es de temer que el deporte de box en el Estado de Nueva York no sobreviva a las sesiones de la próxima legislatura.

El empresario Tex Rickerd ha sido oficialmente denunciado de "establecer ablertamente el juego en 'Madison Square", lo que hasta ahora le había salido bien, pues, a pesar de practicarse en enorme escala, no se le había molestado.

EL ESPIRITU MILITAR

Sobre una comida de camaradería

MANIFESTACIONES DEL MINISTRO DE GUERRA

Con motivo de la terminación de los ejercicios realizados últimamente en Campo de Mayo, organizados por la Escuela de Tiro, en virtud de encontrarse reunidos en Buenos Aires gran número de oficiales que residen en el interior, se realizó una comida de camaradería en un cuartel de esta capital.

Ese acto de simple compañerismo dió motivo a que un diario de esta capital publicara la versión, comentada después por otros órganos, de que entre los oficiales se fi. ababan proyectos atentatorios contra las libertades públicas y las instituciones del Estado.

Relacionada con este asunto el Ministro de Guerra suministró ayer la siguiente información:

"Aun cuando la difusión de noticias de esa índole no es de temer, pues la Nación sabe cuál es el espíritu que anima al ejército, conviene repetir una vez más que él no interviene ni intervendrá en nada que no sea cumplir fiel y noblemente las tareas que lo son propias, guiado por el mismo ideal que anima a todos los argentinos: asegurar la grandeza y porvenir de la Nación, dentro de las normas que le dicte la voluntad nacional, expresada por las autoridades correspondientes

"De estas tareas, agrega la información, no le apartarán ni los que lo denigren ni los que le aplaudan."

Y por parte del pueblo cabe decir que tiene la suficiente fuerza, y la tendrá siempre para imponer sus instituciones democráticas sin la menor debilidad.

VACACIONES PRESIDENCIALES

El Presidente de la República ha recibido diversas invitaciones para pasar los días de Navidad y Año Nuevo, particularmente de Monte y de Rojas, en la provincia de Buenos Aires, pero no ha resuelto aún el lugar que escogerá para esos días de descanso

Se sabe, sin embargo que el primer magistrado no concurrirá a su despacho desde esta noche, en que lo dejará después de concluídas las tareas del día, hasta el miércoles por la mañana, salvo que circunstancias imprevistas lo decidan en sentido contrario.

Es probable que el Presidente permanezca durante estas breves vacaciones en la capital, y que realice, en las mismas, sus habituales paseos al Tigre.

OLIMPIADAS DE PARIS

Representación argentina

EL P. E. TRATA DE ARBITRAR RECURSOS

Conocidas son las gestiones realizadas por los círculos deportistas de la capital ante los poderes públicos para concurrir a las olimpíadas que se realizarán en París el año próximo. Esto dió motivo a que el Poder Ejecutivo, por intermedio del Ministerio de Justicia e Instrucción Pública, enviara un mensaje al Congreso solicitando autorización para invertir hasta la suma de 250.000 pesos en los gastos que demande el traslado y permanencia de la representación argentina en dichos juegos olímpicos.

Ahora bien, es sabido que el Congreso no sancionó dicho proyecto de ley, lo que ha motivado la reiteración de las gestiones de la Confederación Argentina de Deportes a fin de que la República Argentina sea representada en esas pruebas internacionales.

El Ministro de Justicia e Instrucción Pública, ante quien se realizan esas gestiones, celebró ayer una conferencia con su colega del Interior a quien consultó sobre la faz legal y constitucional de distraer con ese objeto 250.000 pesos, de los fondos que asigna la ley 11064 para construcción de un estadio en el parque 3 de Febrero, con destino a propender al desarrollo de los ejercicios físicos.

Todos los antecedentes del asunto han sido pasados a estudio del Ministro del Interior y quedará resuelto en estos días.

A juzgar por las informaciones que tenemos al respecto parece que la solución que se dará al asunto consistirá en dictar un decreto en acuerdo de ministros ordenando el gasto con imputación a la referida ley 11064.

CONCEJO DELIBERANTE

SESIONES DIARIAS HASTA FIN DE AÑO

JUNTA DE ABASTECIMIENTOS

Graves cargos al Departamento Ejecutivo

A las 18.35 y con 16 miembros presentes en el recinto, el señor García Anido declaró ayer abierta la sesión del Concejo Deliberante. Ocupó su banca el secretario de Hacienda de la Municipalidad.

Votada, a moción del concejal Ray, una resolución para que el cuerpo a partir del 26 del corriente mes inclusive, celebre sesiones todos los días hábiles, por la tarde y por la noche, a fin de poder dar término, antes de fin de año, a la consideración de los asuntos incluídos en las órdenes del día pendientes y a la sanción del proyecto de presupuesto para 1924, la presidencia concedió la palabra al representante del departamento ejecutivo, para que continuara su informe en la interpelación sobre la junta de abastecimientos y las razones legales que autorizan su funcionamiento

El doctor Ravignani reanudó su exposición haciendo un análisis de la función efectiva de la junta; se refirió a la venta de pescado y declaró que la Municipalidad de Buenos Aires no construye mercados ni habilita ferias simplemente por emplear dinero y sacar la renta del mismo, sino que los mercados y las ferias municipales tienden, pura y exclusivamente a regular el consumo de los artículos de primera necesidad, propendiendo a un propósito de interés y utilidad común. Después de hacer un análisis de las ganancias de los intermediarios, y de expresar que oponerse a ello no era atacar la libertad de comercio, terminó diciendo que al D. E. se le presentaba ahora el asunto bajo esta doble faz: por un lado, consignatarios y comerciantes que no tienen inconveniente en que se les fiscalice sus operaciones en la forma que las autoridades lo crean conveniente, y que permiten la generación de la facultad de fijar precios para cualquier caso, y por el otro, consignatarios y comerciantes que no admiten que se les controle y que quieren su independencia absoluta y condenan para obtener en el proceso de oferta y demanda el mayor lucro posible.

En seguida hizo uso de la palabra el concejal interpelante, señor Gallo, quien comenzó por manifestar que el representante del D. E. en la primera parte de su exposición se había ocupado de un asunto extraño a la interpelación, y traer al recinto la opinión de los diarios para buscar una defensa que justificase el funcionamiento de la junta. Agregó que todos se hallaban de acuerdo en mejorar la vida de la población; pero que las tentativas realizadas por la Municipalidad en el sentido de conseguirlo no interesaban, sino el funcionamiento de la actual junta de abastecimientos.

Manifestó a continuación que a su tendencia y el Concejo se hallaban cohibidos en su acción al círculo infranqueable de la ley orgánica municipal y que, aun cuando fuese buenas las intenciones, lo correcto era no apartarse de los preceptos legales para no incurrir en abusos. Añadió que no era cuestión de mal o mala competencia existente en la junta de abastecimientos con el resto del comercio sujeto a los gravámenes y ordenanzas municipales. Refirióse luego a las facultades delegadas por la Intendencia en la junta, y a las atribuciones de ésta, y leyó, a ese respecto, un artículo publicado por LA PRENSA en una de sus últimas ediciones. Agregó que la junta era un organismo burocrático, un intermediario oficial sobre agregado, que encarecía los productos y que la designación de sus empleados se había hecho con marcado favoritismo e intervención de la política.

"Algunos inspectores de la junta — agregó,—son hijos de los mismos consignatarios que con ella operan, de allí puede inferirse cómo se hará allí la fiscalización". Se refirió a la incompatibilidad de un empleado que dirige las operaciones en la playa de concentración de aves y huevos de la calle Aguero, y sobre la trasferencia de dicha playa de la Cámara Sindical de Frutas a la junta de abastecimientos, afirmó que era una simulación, pues los alquileres del mencionado local corren por cuenta de la referida entidad. Aludió luego al tanto por ciento que cobra la junta en concepto de impuesto, sobre las aves y huevos consignados, encareciéndolos, y a continuación, al referirse a la mala calidad de las patatas verdidas por intermedio de aquella entidad, dijo que había acordado de expenderse el mismo día en que, en el Concejo, fué planteada la presente interpelación. En seguida dijo que los precios publicados por la junta en algunos diarios de esta capital, sobre artículos de consumo no eran exactos y que otros datos para formar algunas afirmaciones formuladas durante su informe por el representante del departamento ejecutivo

A esta altura de la interpelación y siendo las 20 el cuerpo resolvió realizar un cuarto intermedio hasta las 21.30.

Reanudada la sesión por la noche, el concejal Gallo continuó en el uso de la palabra y terminó proponiendo la sanción, sobre tablas, de un proyecto de resolución, por el que el Departamento Ejecutivo ordenara la disolución de la Junta y el Concejo nombrara una comisión de cinco miembros para investigar los procedimientos observados por la citada entidad y la inversión que ha hecho de los fondos que le confió la Intendencia.

Este proyecto no fué votado por falta de "quorum". La sesión continuó en minoría, y concedida la palabra al concejal Zaccagnini, éste pronunció breves frases para decir, refiriéndose a alusiones del señor Gallo, que si su sector no había sido el interpelante, se debía a que acostumbraba no oponerse por política o por sistema, sino por una acción conjunta o inteligente.

El concejal Quadri, en seguida expresó su opinión favorable en principio a la Junta, aunque debía oponerse a su constitución y funcionamiento, por carecer dicha entidad de atribuciones legales.

El concejal Guerrico, a continuación, dió cuenta de un ofrecimiento que le había hecho el Centro Propietarios de Panaderías, en el sentido de entregar diariamente de 25 a 30 mil kilogramos de pan, a 28 centavos el kilogramo, para ser vendidos en las panaderías, especialmente en aquellas situadas en barrios de mayor población obrera, siempre que la Junta de abastecimientos declarara de expender dicho artículo en las ferias y mercados municipales. Después que el concejal Jiménez pusiese en evidencia algunos procedimientos contradictorios de la Junta y formulara diversos conceptos acerca de la carestía de la vida y del precio alcanzado por el pan y así que el secretario de hacienda rectificara una apreciación personal del señor Gallo, a pedido del concejal Iribarne dióse lectura a los dos proyectos formulados, pero no llegaron a ser votados porque, como hemos dicho, no había "quorum".

En seguida se levantó la sesión, siendo la una de esta madrugada

MOVIMIENTO POLITICO

UNION CIVICA RADICAL

REUNION DEL COMITE DE LA CAPITAL

La designación de Ministro del Interior

SESION AGITADA

Con el concurso de regulares y presidido por el doctor Alfredo Scarano, anoche efectuó reunión el comité de la capital. Después de leerse y aprobarse el acta de la sesión anterior, se dió lectura de los asuntos entrados, entre los cuales figuraba una nota del doctor Vicente C. Gallo, en la que comunicaba al comité su designación de Ministro del Interior y hacía presente que seguiría, como en el llano y en el Congreso Nacional, su línea de conducta de cidadano, y ciudadano para trabajar en bien del país.

Desde las 22.50, hora en que se inició la sesión, hasta la 1.50 de hoy, los miembros del comité discutieron respecto de si estaba bien o mal adoptada la resolución del 6 del corriente, por la cual el comité hacía pública manifestación de desagrado por la designación de un senador para el cargo de Ministro del Interior

El señor Mario Jurado presentó un proyecto de resolución, en el sentido de declarar que el comité, al adoptar dicha resolución, no había querido agraviar al doctor Gallo, sino que se formulaba como una manifestación personal, de que los hombres del partido que ocuparan cargos en el Parlamento, no debían abandonar sus puestos

Este proyecto tuvo la mayoría en su favor, pero muchos delegados se trabaron en discusión sobre si se podía reconsiderarlo por simple mayoría o si eran necesarios los dos tercios de votos de los

A raíz de estas discusiones acaloradas, se produjeron varios incidentes entre los delegados, por palabras de acusación más o menos veladas respecto a quiénes eran buenos y quiénes malos radicales.

Finalmente a la 1.50 de la madrugada, el delegado Eduardo Domínguez propuso a la presidencia que se pasara a cuarto intermedio hasta el martes o jueves de la próxima semana, y en ese instante los delegados en masa, por lo avanzado de la hora, abandonaron el recinto sin resolver nada sobre el particular.

CRUZ ROJA ARGENTINA

Acerca de la extensión universitaria

En cumplimiento de la resolución adoptada por la Primera Conferencia Panamericana de la Cruz Roja, realizada recientemente en esta capital, respecto a la conveniencia de que las sociedades nacionales de la Cruz Roja secunden en sus respectivos países, la obra de extensión universitaria, el consejo supremo de la institución argentina ha dispuesto iniciar inmediatamente los trabajos para establecer un acuerdo permanente con las universidades argentinas para realizar de conjunto dicha obra.

La campaña estará orientada en forma que permita difundir con carácter general, medidas para combatir la tuberculosis, lues, tifus, alcoholismo y otros males. Asimismo el consejo supremo se dirigirá a los rectores de las universidades, proponiendo el siguiente plan de cursos de extensión universitaria profiláctica: Universidad de La Plata, hidatidosis, tenias de Buenos Aires y ambiosis; Universidad del Litoral, anquilostomiasis. Universidad de Córdoba, paludismo, tuberculosis y leptomaniosis.

Los estudiantes de medicina que se adhieran a la iniciativa tendrán a su cargo una función importante y eficaz serán los encargados de dar conferencias de explicación práctica y teórica especialmente en los barrios y cabarets. Para ilustrar esas disertaciones se prepara actualmente una serie de diapositivos, láminas, cuadros gráficos y cintas cinematográficas.

La primera aplicación de este vasto plan esbozado, se realizará con el concurso de la Facultad de Ciencias Médicas, habiéndose adherido ya los elementos indispensables para obtener resultados satisfactorios.

CENSO DE EMPLEADOS CIVILES DEL ESTADO

Resolución del Poder Ejecutivo

El acuerdo de ministros por el cual el Poder Ejecutivo fijó las instrucciones a que debe ajustarse las dependencias del Estado para el levantamiento de un censo de funcionarios, empleados y obreros civiles semejándose la fecha del 31 de diciembre próximo para tal fin, establece las condiciones en que esta operación deberá efectuarse

Todos y cada uno de los funcionarios, empleados y obreros comprendidos en el régimen de la Caja Nacional de Jubilaciones y Pensiones Civiles, en funciones al 31 de marzo de 1924 días de corte, procederán a llenar por duplicado y entregar a sus respectivos jefes, dentro de las 24 horas a la que prevista por dicha Caja, y las personas que ingresen después a la administración nacional y deban quedar comprendidas o se acojan a la ley de jubilaciones, deberán llenar del mismo modo la ficha

De acuerdo con el artículo 2° de la ley 11627, todo servicio no manifestado antes de la fecha y que por esa causa escape al cargo a formular, quedará irremisiblemente perdido a los efectos de los beneficios acordados por la ley del Montepío Civil

Otros artículos del decreto se refieren al número que les asignará la Caja de Jubilaciones el que servirá para identificarlo durante su carrera administrativa, a la obligación, para todas las repartición, de usar un solo modelo de planilla de sueldos, que se adoptará, y a los deberes de los habilitados y repartidores en el sentido de llenar con exactitud todos los detalles

Dispone también el decreto que la contaduría general de la Nación, a creación de la Caja de Jubilaciones y Pensiones Civiles resuelva sobre la aplicación de otras medidas que procederá a suspender inmediatamente la liquidación de los haberes a todo funcionario empleado o agente que contravenga disposiciones del mismo decreto

EXPOSICION DE COMUNICACIONES ELECTRICAS

Anteayer por la tarde se reunieron en el local de la exposición de comunicaciones eléctricas y radioeléctricas, Bartolomé Mitre 553, los miembros del jurado encargado de otorgar los premios instituídos para los expositores argentinos y extranjeros concurrentes a la misma.

Después del estudio correspondiente, dicho jurado, constituído por el capitán de navío Luis P. Orlandini, capitán Oscar Quiquiosa, teniente Adolfo Cúneo, doctor Guillermo Rojo, ingeniero F. W. Roberts, ingeniero Enrique Silva Cassa y señor Enrique Zimmermann, expidió su veredicto, en virtud del cual se acuerdan medallas de oro, plata, bronce y menciones especiales a las casas firmas industriales y particulares argentinas y extranjeras, así como también a varios funcionarios que siguen prestando su concurso a la exposición con aparatos de su construcción

Por otra parte a las instituciones oficiales designadas por los ministerios de Obras Públicas y Marina y por la dirección de Correos y Telégrafos de la Nación, el jurado resolvió no otorgarles premio alguno por considerar que ellas no tienen competencia para participar privadamente en un certamen de esa índole pero sí deberá hacerse efectivo el voto aprobado por el referido jurado en cada una de aquellas instituciones que exhiben el material más adelantado encontrado en nuestro país por los métodos modernos de comunicación eléctrica, exposición que hace honor a las entidades particulares como a las industriales allí citadas y demás personas participantes de la exposición en cuestión.

La comisión organizadora ha resuelto que en la exposición se clausure el 31 del corriente mes

ESCUELA MUNICIPAL DE JARDINEROS

Distribución de premios

Anteayer a la tarde se realizó en el local de la Escuela Municipal de Jardineros que dirige el señor Adolfo Mom... numerosos asistieron el Intendente Municipal, el director de paseos y otros funcionarios.

Para premiar a los concurrentes que hayan demostrado progresos realizados por los alumnos, el profesor nombrado dió una conferencia práctica, durante la cual aquéllos probaron de manifiesto sus conocimientos y competencia.

Después de la clase, el señor Thays, director de paseos, dirigió la palabra a los presentes felicitándolos por el buen éxito alcanzado y estimulando a los continuar con ahínco el programa de estudio.

El alumno J. García agradeció la enseñanza recibida en nombre de sus compañeros y pidió al Intendente Municipal un local apropiado para el funcionamiento de la escuela, y otras mejoras indispensables.

A estas palabras contestó el doctor Noel con otras en que prometió preocuparse especialmente del pedido, a la vez que se congratuló de los resultados de la enseñanza.

En seguida se procedió a la distribución de premios y diplomas.

Los premios fueron otorgados en la siguiente forma: premio "Municipalidad de la Capital", medalla de oro, al alumno Antonio Bolaccio; premio "Municipalidad de la Capital", medalla de plata, al alumno distinguido de tercer año Amado Alfieri; premio "Sociedad Rural Argentina", 100 pesos, al mismo; premio "Cámara de Diputados", plaqueta de plata, al alumno sobresaliente de segundo año, Francisco Aldao.

LOTERIA DE BENEFICENCIA NACIONAL

Nota al Ministerio de R. Exteriores

LA ADMINISTRACION Y VENTA DE BILLETES

Hoy se efectuará el sorteo del millón

El presidente de la comisión administradora de la Lotería de Beneficencia Nacional, señor Wright, dirigió una nota al Ministro de Relaciones Exteriores y Culto en la que expresa el pensamiento de esa junta y las medidas resueltas para impedir el acaparamiento y la especulación con los billetes

Esa comunicación contiene en su fondo todo cuanto anticipó LA PRENSA en su edición de fecha 14 del corriente sobre el monto de la patente fijada para los revendedores, el aumento de la comisión a los agentes de 6 a 8 por ciento, la autorización para la funcionamiento de nuevas agencias y la situación creada como consecuencia del decreto del Poder Ejecutivo de 7 de octubre de 1922, que determina la entrega de decenas de billetes a la Sociedad de Beneficencia y otras entidades, con exclusiva utilidad en la comisión asignada.

A este último respecto la comisión administradora manifiesta en su nota que conviene aclarar y fijar que el aumento de la comisión—para contemplar la situación creada — debe distribuirse a los vendedores que hasta ahora por una causa realmente inexplicable debían expender los billetes destinados al beneficio de esas instituciones, sin provecho alguno para ellos

Terminan la comunicación con una breve referencia sobre el sistema de decenas, y dicen que se ha creído conveniente limitar a las personas encargadas de la venta de billetes un máximo de diez decenas, pues se estima que el producido es suficiente para el carácter de auxilio que se le atribuye y que corresponde

Hoy a las 10, se iniciará en el local de la Lotería Nacional en la calle Bolívar, el tradicional sorteo de la jugada del millón. La clásica lotería de Navidad cuenta este año con diez mil premios, habiéndose aumentado en el sorteo cincuenta millares. El premio mayor es de 1.000.000 de pesos, hay uno de 500.000 pesos, uno de 200.000, otro de 100.000, dos de 50.000 y muchos otros premios menores.

Hasta anoche podía verse en los escaparates de las agencias céntricas muchos billetes correspondientes al sorteo de hoy. El público seguía con interés los bruscos cambios que los agenciados efectuaron en los exagerados precios de venta, pero en general se abstenía de adquirir billetes con un valor que distaba mucho de ser el legal. Hoy, seguramente, ante la redoblada demanda, los precios serán disminuídos

La jefatura de policía ha dispuesto un servicio especial de

A NUESTROS SUSCRIPTORES

DEL INTERIOR Y EXTERIOR

(SERVICIO DIRECTO POR CORREO)

Recordamos a nuestros suscriptores cuyos abonos vencen el 31 del corriente mes, la conveniencia de renovarlos antes de esa fecha, para evitar la interrupción en el envío de este diario.

La falta de respuesta a este aviso será interpretada como una resolución de no continuar el abono, y, en consecuencia, será suspendida la remisión del diario el mismo día del vencimiento.

Se ruega enviar la correspondencia a nombre del Administrador de este diario, como así también hacer la remisión del importe respectivo por giro postal o bancario a la orden de LA PRENSA.

Goossens, Julio Despet, Francisco Gomara, Ricardo Gramajo, y de los señores Horacio y Arturo Swart, Julio B. Rossi, Armando Chimeti y Carlos Vieli.

1, "Mary's song", fox trot de X. X., por la Jazz Band; 2, "Why?", fox trot de Rossi, piano; 3, "No sé porqué", zamba, canto y guitarra; 4, "Arabian smiles", fox trot de Despet, por la Jazz Band; 5, "Maruja", zamba de Swart, canto y piano; 6, "A orillas de la fuente", fantasía de Chimeti, en el piano por su autor; 7, "Annabella", fox trot de Henderson, canto y piano; 8, "Tutankhamon", fox trot de Bohr, por la Jazz Band; 9, "El consentido" tango de Iribarne, canto y guitarra; 10, "Rapsodia argentina", de Chimeti, en el piano por su autor; 11, "Rosa del Río Grande", fox trot de Leslie, por la Jazz Band; 12, "Chicago", fox trot de Fischer, piano; 13, "Mariposa", de Maffia, canto y guitarra; 14, "El viejo viscacha", de Omar, piano; 15, "Shouting", fox trot de Rietti, por la Jazz Band; 16, "Credo", de Swart, en el piano, por su autor; 17, "Goneo", de Mills, canto y piano; 18, "Camel", de Loon por la Jazz Band; 19, "Pucha que sos", chacarera de X. X., canto y guitarra; 20, "Mr. Gallagher and Mr. Shean", fox trot, por la Jazz Band.

NOTICIAS VARIAS

Obsequio de la colectividad italiana al Presidente

Acompañado del presidente de la Comisión Nacional de Bellas Artes, arquitecto Martín Noel, y de un grupo de miembros de la colectividad, el ministro de Italia visitó ayer al Presidente de la República para significarle que estaba ya expuesto en el Pabellón de Bellas Artes el cuadro recientemente obsequiado al gobierno, por la colectividad italiana.

Como se sabe, se realizó aquel obsequio en oportunidad de celebrarse, hace poco tiempo, la exposición de arte italiano

Emilio Palisa Mujica † ayer en esta capital

A consecuencia de una grave enfermedad, falleció ayer el señor Emilio Palisa Mujica, persona extensamente vinculada y de larga actuación en las esferas administrativas.

Desempeñó el señor Palisa Mujica diversos cargos públicos, especialmente el de director de la Colonia Nacional de Menores en Marcos Paz, y el de jefe de la sección hacienda del Registro de la Propiedad, cargo este último que ocupó hasta hace pocas semanas.

El extinto figuró asimismo en los centros directivos de varias instituciones sociales y de educación, en todas las cuales, como en la función pública, conquistó simpatía y estimación.

Los restos del señor Palisa Mujica serán inhumados hoy, a las 10, en el cementerio del Oeste.

Estudio de las mareas patagónicas

En el local de la Facultad de Ciencias Exactas, Físicas y Naturales, se reunirá hoy a las 16 la comisión honoraria designada por el Poder Ejecutivo, para el estudio de las mareas patagónicas.

Audiencias diplomáticas

Visitó ayer al Presidente de la República el Ministro de Suecia, señor Carlos Huftgren, quien saludó al primer magistrado con motivo de su regreso al país, después de una breve licencia que disfrutó en Europa.

—El nuevo cónsul general de la República Argentina en Casablanca, Marruecos, señor Enrique Núñez, se despidió ayer del Presidente, pues en breve partirá para su destino.

A bordo del "Giuseppe Verdi"

La sección Buenos Aires de la Liga Naval Italiana hará entrega hoy por la mañana de un pergamino a los capitanes Manganaro y Stagnaro, del vapor italiano "Giuseppe Verdi", amarrado en el dique 4, como recuerdo de su visita a este puerto y por la brillante acción de dichos marinos en el salvamento de un buque en el Gulf Stream.

Después de la ceremonia se servirá un almuerzo a bordo de la citada nave.

"Kermesse" en beneficio del hospital israelita

La comisión de damas de la sociedad de beneficencia israelita "Ezrah" organiza una gran "kermesse" bajo los auspicios de dicha institución, que se efectuará los días 22, 23 y 25 del corriente, desde las 15 hasta las 22, en los jardines del hospital, calle Gaona 2801.

Dicha "kermesse" se realizará en beneficio de la construcción del segundo pabellón.

El ministro de Portugal

De regreso de su viaje por Europa visitó ayer al Ministro de Relaciones Exteriores el plenipotenciario de Portugal, doctor Alberto d'Oliveira, quien solicitó audiencia para saludar al primer magistrado, audiencia que le fué fijada para el 27 del actual.

Buque-escuela de la marina mercante alemana

Ayer llegó a la rada exterior del puerto, procedente de Bremen, la barca escuela alemana "Grossherzogin Elisabeth", que hoy entrará en el dique A del puerto nuevo.

Este buque, de 1.250 toneladas, fué construído en el año 1901 y mide 228.6 pies de eslora, 39.4 de manga y 20.9 de puntal. Viene al mando del capitán Hunold y conduce 184 cadetes, aspirantes a oficiales de la marina mercante alemana.

Durante su estada en este puerto, los marinos visitarán varios establecimientos públicos y serán agasajados por la colonia alemana.

EL DIA SOCIAL

DIPLOMATICAS—En el salón Elizalde, del Jockey Club, se realizará hoy un almuerzo que el Ministro de Relaciones Exteriores ofrece en honor del ministro de Italia, conde José Cora di Felizzano, con motivo de su próxima partida.

Han sido invitados los siguientes señores:

Ministros: del Interior, Hacienda, Obras Públicas, Guerra, Marina, Agricultura y Justicia e Instrucción Pública; embajador argentino en los Estados Unidos de América, doctor Honorio Pueyrredón; intendente Municipal, doctor Carlos M. Noel; inspector general del ejército, general de división José F. Uriburu; secretario de la Presidencia, doctor Pedro Veronelli; rector de la Universidad de Buenos Aires, doctor José Arce; subsecretario de Relaciones Exteriores, doctor Ernesto Restelli; ministros argentinos: en Bélgica, doctor Alberto Blancas; en Perú, doctor Roberto Levillier; en Japón, doctor Sergio García Uriburu; en Ecuador, doctor Jacobo Peuser; en Austria, coronel Martín Bortagaray; jefe de policía, Jacinto Fernández; administrador de la Aduana, señor Remigio Lupo, Samuel Hale Pearson, Antonio Demarchi; Carlos de Morra, segundo introductor de embajadores, Adolfo J. de Urquiza; presidente del Departamento Nacional de Higiene, doctor Gregorio Araoz Alfaro; presidente del Consejo Nacional de Educación, doctor Ernesto H. Celesia; director de Correos y Telégrafos, ingeniero Emilio Mihura; presidente del Jockey Club, doctor Joaquín S. de Anchorena; secretario privado del ministro de Relaciones Exteriores, Luis J. Jacobé; agregado civil a la legación de Italia, señor Vicente Tasco, y director general de Inmigración, doctor Juan P. Ramos.

ENLACE FLORES PIRAN - KIERCE—En la iglesia de Nuestra Señora de las Victorias fué consagrada ayer por la tarde la boda de la señorita Lola Flores Pirán con el señor Parker Kierce, ceremonia que fué presenciada por una numerosa y selecta concurrencia.

El templo lucía un hermoso adorno de plantas y flores, especialmente el altar mayor, que resplandecía de cirios entremezclados con lazadas de tul y ante el cual se realizó la ceremonia.

Cerca de las 19 llegaron los novios, acompañados de sus padrinos, quienes entraron en el templo seguidos de un séquito nupcial formado por los parientes más allegados de los contrayentes.

La señorita de Flores Pirán lucía un traje de desposada de "crepe satín" con manto de la misma tela, que arrancaba de los hombros; el velo de tul de ilusión colocado sobre el peinado estaba sostenido por una fina guía de botones de azahar, desde donde caían unas anchas guirnaldas de encaje punto a la aguja, que adornaban el tul. La novia llevaba en la mano un ramo de violetas de los Alpes.

Actuaron como padrinos de la bella la señora Lola Pirán de Flores y el señor Antonio M. Pirán.

Después de la ceremonia religiosa se realizó en casa de la familia de la novia una recepción de carácter íntimo.

CLUB ARGENTINO DE PELOTA — Con motivo de cumplirse el cuarto aniversario de la fundación del Club Argentino de Pelota, los socios de esa institución se reunieron anoche en una comida de camaradería, en su local de la calle Córdoba.

La fiesta trascurrió en un animado ambiente y fueron comensales los siguientes señores:

Luis María Campos Urquiza, Jorge E. Frías, Julio Passeron, Jorge Castro Madero, Ricardo del Cerro, Julio Balbín, José Antón o Aguirre, Roberto Ezcurra, capitán de fragata Jorge Campos Urquiza, Francisco Vill Goyo, Angel L. Sastre, capitán de fragata Joaquín Arnaut, capitán de fragata Francisco Arnaut, Carlos Menéndez Behety, Ricardo Mendes Gonçalves, Eduardo O'Farrell, Hermenegildo Pini, Alfredo Echague, capitán de fragata Agustín F. Figuren, Pedro Solanet, Bruno Reynal O'Connor, Raúl Sánchez Elía, Juan Carlos Vivot, Hernán Elizalde, Alfredo Ham, Alberto Fernández Juan Illa, Tomás B. Kenny, Rafael Nazar Anchorena, Carlos Luis Molina, Juan A. Rabazzini, Pablo B. Ferro, Enrique Castaño, Matías Sánchez Sorondo, Belisario Gache, Francisco Arrillaga, Juan C. Moutous y Gilberto Elizalde.

Concurrieron además los jugadores del concurso interclubs, señores Graciano Peyrelongue, Juan B. Carrithón, Antonio Bilbao la Vieja, Raúl S. Salgado, Guillermo Ezcurra, L. S. Peró y Guillermo Torres, y el secretario del Club Belgrano, en representación de la institución.

Al descorcharse el champaña pronunció un elocuente discurso el doctor Luis María Campos Urquiza, que ofreció la comida en honor de los jugadores y en celebración del aniversario del club. Además, hicieron uso de la palabra los doctores Jorge E. Frías y Matías G. Sánchez Sorondo.

ENLACE PEARSON ESNATY - MENDEZ TERRERO — A una ceremonia nupcial de lucidos contornos, dadas las vinculaciones que ambos contrayentes cuentan en nuestra sociedad, dará motivo la consagración del enlace de la señorita Esther Isabel Pearson Esnaty con el señor Domingo Méndez Terrero, acto del que serán padrinos la señora Mercedes Terrero de Méndez y el señor Ricardo Pearson, y que se efectuará mañana por la tarde en la Basílica del Socorro.

Del casamiento civil efectuado ayer, fueron testigos, por parte de la novia, los señores Samuel Pearson, Samuel Esnaty y Ricardo Pearson (hijo), y por parte del novio, los señores Pedro G. Méndez, Juan Manuel Terrero y César de Tezanos Pinto.

CIRCULO DE DAMAS MENDOCINAS —Con buen éxito se efectuó ayer en el cinematógrafo Callao la "matinée" que organizó la comisión del Círculo de Damas Mendocinas a fin de allegar fondos para adquirir juguetes que serán repartidos en las fiestas próximas de Navidad y Año Nuevo a los niños pobres de las diversas obras que sostienen en su provincia. Una concurrencia numerosa asistió a la fiesta, celebrando los números del programa, que se cumplió en todas sus partes.

DEMOSTRACIONES — En la "rotisserie" Sportsman se efectuará esta noche la comida con que sus amigos obsequian al ingeniero Roberto Senillosa (hijo) con motivo de su reciente graduación

—Con motivo de su próximo enlace el señor Domingo Méndez Terrero será obsequiado esta noche con una comida en el Jockey Club, por sus amigos.

—Los peritos mercantiles egresados este año de la Escuela Superior de Comercio Carlos Pellegrini obsequiarán hoy con un "lunch" en los salones de la confitería del Molino al profesor doctor Héctor Juliánez, con motivo de la actuación de éste en la enseñanza como profesor durante los cinco años consecutivos del curso.

Ofrecerá la demostración el alumno señor Manuel Melchor Pérez.

COMIDAS—En obsequio de un núcleo de sus amistades el señor Juan Cossio ofrecerá esta noche una comida en el Jockey Club.

—Se realizó anoche en el hotel París la comida que un núcleo de compatriotas y amigos ofrecía al doctor Alfredo Carreño, delegado de la Cruz Roja de Colombia al Congreso realizado últimamente en esta capital.

Asistieron los siguientes señores:

Ministro de Colombia, doctor Laureano Gómez, Pedro Sondereguer, Enrique del Castillo, Eduardo León, Julio Jaramillo, Edmundo Gutiérrez, Camilo Carrizosa, Ignacio Izquierdo, Ignacio Pombo, Guillermo Ancizar y Guillermo Espina.

Al servirse los postres ofreció la comida el ministro de Colombia y agradeció el obsequiado.

BENEFICIOS — La función de moda que se realizará esta noche en el Parque Japonés será dedicada en beneficio del Orfelinato Regina Cœli

—Muy lucida resultó la fiesta realizada anoche en los salones del Club de Belgrano, en beneficio de la obra que realiza el Círculo de Damas de San Juan de la Confederación Nacional de Beneficencia.

—Mañana se efectuará en el circo Frank Brown una fiesta infantil, cuyo producto se destina a adquirir juguetes para que los niños pobres de los asilos Providencia y Perpetuo Socorro, de Belgrano, celebren la Navidad y Año Nuevo.

Se ha preparado para esta fiesta un programa lleno de novedades y atractivos para los niños, y en un entreacto Frank Brown repartirá chocolatines a los asistentes.

ENLACES — Mañana, a las 11, con misa de esponsales, será consagrada la unión de la señorita Julia Bullrich Ocampo con el señor Edmundo Saint, acto que se realizará en la capilla de Nuestra Señora de las Victorias, y del que serán padrinos la señora Valeria D. de Saint y el señor Eduardo Bullrich.

En el acto civil, efectuado ayer, fueron testigos, por parte de la novia, los señores Eduardo J. Bullrich y Bernardino Bilbao, y por parte del novio, los señores Pablo y Emilio Saint.

—En la basílica de Nuestra Señora del Socorro fué consagrado ayer el enlace de la señorita Laura Obejero con el doctor Manuel Blasco de Arenzana, acto que motivó una lucida ceremonia nupcial, de la que fueron padrinos la señora Joaquina Obejero de Cabal Cullen y el embajador de España, marqués de Amposta.

Bendijo la unión el secretario de la nunciatura, ante el altar mayor de la basílica, que había sido profusamente iluminado y adornado con flores de estación. Lucía la desposada traje de "satín" blanco, de elegante corte, con manto de encaje punto a la aguja. Completaba su atavío un ramo de azahares y claveles.

A causa del luto que guarda la familia de la novia, no se realizó después de la ceremonia religiosa fiesta alguna en el alojamiento de la señorita de Obejero en el Savoy Hotel, y sólo se reunieron allí a brindar por la felicidad de la nueva pareja, los miembros íntimos de ambas familias.

—Se realizó ayer el casamiento civil de la señorita Ana Lezica con el señor Raúl Labougle, acto del que fueron testigos, por parte de la novia, los señores Ricardo Lavalle y Carlos G. Lezica, y por parte del novio, los doctores Adolfo Labougle (hijo) y Ricardo Labougle.

—En la iglesia de San Agustín fué bendecido ayer el enlace de la señorita Marta Ballero con el señor Teófilo Bordeu, ceremonia de la que fueron padrinos la señora Petrona H. de Bordeu y el señor José Ballero.

—El 24 del corriente será bendecido en casa de la familia de la novia y en la mayor intimidad, el enlace de la señorita Manuela Z. González Férez con el señor Juan M. Vallente Lgarte.

—Hoy se realizará el casamiento civil de la señorita Angélica de la Cuesta Padilla con el teniente del ejército señor Ricardo Mendioroz, acto del que serán testigos por parte de la novia, los señores Miguel Padilla, Alberto de la Cuesta y Ricardo Padilla, y por parte del novio, los señores Julio Mendioroz, Raúl Usandivaras y Napoleón Zavalía.

La ceremonia religiosa se efectuará mañana en casa de la familia de la novia y serán padrinos la señora Urbana Espejo de Mendioroz y el señor José de la Cuesta.

DESDE BELGRANO—El sábado próximo, a las 21, en la iglesia parroquial de Belgrano, se realizará el enlace de la señorita Amelia Haydée Silva con el teniente primero Orencio Rómulo Palenque.

Serán padrinos la señora Amelia Férez de Silva y el mayor Emilio J. Alvarez.

DESDE SAN FERNANDO—La comisión de señoras y señoritas que tiene a su cargo la parte social del Club Atlético San Fernando, ha resuelto ofrecer reuniones de moda en obsequio de las familias de los socios, los miércoles por la noche.

CAMBIOS DE RESIDENCIA—Salidas: Partió para Santiago del Estero el doctor Ernesto Jerez

—Para Berrotarán el señor Alfredo Lacabanne y familia.

—Se ausentaron para Tucumán los señores Horacio Sánchez Loría y Jorge Nougués.

—Para Bandera los señores C. Sánchez Lloveras y Arturo Cabrera.

—Partió para Monte Buey el señor S. Dodds.

—Se ausentó para Salta el señor Antonio Solá.

—Para estación Escalante el señor Emilio Iglesias.

—Partieron para Capilla del Monte el señor Jerónimo Costa y familia.

—Se ausentaron para Cosquín los señores Enrique H. Figuerero y doctor Juan T. Figuereo.

—Para Mar del Plata el señor Manuel J. Cadelago y familia.

—Anoche se ausentaron para Mar del Plata, el señor Benito Feinsilber y su señora Josefa Salas.

—El 27 del corriente se instalarán en San Fernando la señora Benjamina Moreno de Fernández y sus hijas.

—A fines del corriente mes partirá para Mar del Plata, el doctor Juan B. Patrone.

VIAJEROS — Salidas: A bordo del "Giulio Cesare" partirán el 3 del próximo mes de enero, para Europa, el general Carlos M. Fernández, su señora, Adela Speroni, y sus hijos Carlos y Adela.

—Mañana se embarcarán en el vapor "Gelria", con destino a Europa, el señor Juan José Iriarte, su señora, Raquel Amadeo, y su hijo Juan José.

—Anoche, para Montevideo, los señores Guillermo Fernández Guerrico, Alejandro y Guillermo Udaondo, Luis y Alfredo Grondona, Federico Lahusen, Víctor Degreef, Ricardo Argerich, Federico Sanzinena, Samuel Koch, Arturo Prins y Ricardo Staudt.

ENFERMOS—Se encuentra enfermo monseñor Luis Duprat.

—En vías de completo restablecimiento la señora María Esther Ruiz Paneio de Viel.

—Más aliviado el joven Augusto M. Torino, después de la intervención quirúrgica a que fué sometido.

NECROLOGIA—Por el eterno descanso del alma de la señora Isabel S. de Vega, hoy, a las 11 se dirán misas en la iglesia de San Agustín.

—Por el eterno descanso del alma de la señora Carolina Senillosa de Harilaos, se ofició ayer una solemne misa en la capilla del Asilo de la Misericordia.

—Muy concurridas estuvieron las misas oficiadas ayer en la iglesia de San Miguel Arcángel, por el eterno descanso del alma de la señora Eufemia S. M. de Rojas.

—En sufragio del alma de la señora María Juliana de Acevedo Ramos de Escobar, la Orden Tercera Franciscana hará oficiar mañana a las 10 un funeral en la capilla de San Roque.

NOTICIAS DE POLICIA

HALLAZGO DE RESTOS HUMANOS

Intervención de la policía

En virtud de haberse comprobado hace algunos días que la boca de tormenta existente en la esquina de las calles Corrientes y Yatay, se hallaba obstruída e imposibilitada al desagüe de las aguas, la dirección de las Obras de Salubridad de la Nación dispuso en la mañana de ayer que una cuadrilla de peones efectuara una prolija revisión y subsanara el inconveniente.

A poco de iniciar sus tareas los obreros comprobaron que la obstrucción obedecía a una cantidad de cuerpos extraños amontonados junto al caño de desagüe Practicada la remoción de los residuos, de entre éstos fueron extraídos una pierna, un brazo y trozo de carne que correspondían a una criatura de tres o cuatro días.

Intervino inmediatamente la policía de la sección 11a. y recogió los restos para ser examinados por el médico de la circunscripción, pero hasta anoche el facultativo encargado de esa diligencia no se había expedido, esperándose que en el día de hoy elevara el informe de práctica.

Los operarios de las obras sanitarias que suspendieron sus tareas a las 17, para continuarlas en el día de hoy, creen que deben de quedar en el fondo de la cloaca otros despojos que pertenecen a la misma criatura

La policía, por su parte, ha iniciado diversas diligencias para aclarar el suceso. Supone que se trata de una criatura que ha sido descuartizada y arrojada luego en el interior de la cloaca.

ASALTO A UN "CHAUFFEUR"

Despojo del automóvil

En la madrugada de ayer, en jurisdicción de la sección 12.ª, fué asaltado el "chauffeur" José Rebol, argentino, de 20 años, soltero, domiciliado en la calle Bacacay 2384, que dirigía el automóvil de alquiler número 8.510.

Poco después de las 3 de la madrugada, el vehículo que conducía Rebol fué ocupado por dos hombres jóvenes, en la esquina de las calles Rivadavia y Naxca, quienes le ordenaron que los condujera por la calle Rivadavia hasta Carabobo y luego por Pedro Goyena hacia el Este. A pocas cuadras, por la calle Goyena, uno de los pasajeros ordenó a Rebol que aminorara la marcha del vehículo y de pronto, entre las calles Riglos y Craig, le asestó desde atrás un golpe en la parte posterior de la cabeza, con un instrumento duro, que se supone sea una cachiporra.

Rebol, por efecto del recio golpe, quedó aturdido, circunstancia que aprovechó uno de los pasajeros para pasar desde el interior del automóvil al pescante y tomar a su cargo la dirección, mientras el otro revisaba los bolsillos al conductor y le sustraía la suma de 7 pesos.

Rebol se irguió sobre el asiento y entonces, el que se había hecho cargo del vehículo le dió un empellón y luego un puntapié, arrojándolo al pavimento.

El malhechor conductor dió gran velocidad al coche, el cual pocos instantes después desapareció por la calle Pedro Goyena hacia el Este.

Rebol quedó tendido en el suelo y mientras el automóvil se alejaba, dió gritos de auxilio que atrajeron la atención de un cabo de la sección 12.ª, quien lo ayudó a levantarse. Momentos después Rebol fué conducido al hospital Piñero, donde se comprobó que el golpe en la cabeza no había tenido otros efectos que el aturdimiento momentáneo.

Más tarde, Rebol acudió a la comisaría 12.ª, donde hizo la denuncia, relatando el hecho en la forma que dejamos consignada.

A las 4.30 de la madrugada, el automóvil de Rebol fué hallado abandonado en jurisdicción de la sección 6.ª, en la esquina de las calles Belgrano y Pasco. Faltaban al vehículo los faroles y otros accesorios.

El personal de la división de investigaciones realiza diligencias para individualizar y detener a los asaltantes.

LAS ACUSACIONES CONTRA LA CAJA INTERNACIONAL MUTUA DE PENSIONES

Sobreseimiento definitivo

Hace aproximadamente un año, un grupo de socios de la Caja Internacional Mutua de Pensiones se presentó en el juzgado de instrucción a cargo del doctor Enrique Escalante Echagüe, secretaría del doctor Malbrán, y denunció cargos graves contra el directorio de esa institución y contra la persona que ejerce la presidencia de la misma.

Los socios mencionados que comparecieron entonces ante el juez doctor Arturo L. Domínguez que atendía interinamente aquel juzgado, acusaron al directorio de una serie de irregularidades, que motivaron también una acción civil que no prosperó y una gestión ante la inspección de justicia, en la cual no recayó resolución.

El doctor Escalante Echagüe, después de haber recibido la declaración a gran cantidad de socios radicados en esta capital, dictó ayer resolución en este proceso, que llega a las siguientes conclusiones:

De acuerdo con el artículo 434 del Código de Procedimientos en lo Criminal, dictar el sobreseimiento definitivo de esta causa, en la que no hubo procesamiento de persona alguna, ordenando se haga saber esta resolución al Ministerio de Justicia.

HOMBRE MUERTO POR UN TREN

Ayer, a las 8.15, en las vías del ferrocarril Central Argentino y la calle Helguera, un tren de pasajeros de la citada empresa, que iba con destino a la estación Villa Ballester, procedente de Retiro, arrolló a Braulio Mestares o Mextares, español, de 63 años de edad, soltero, sin ocupación ni domicilio conocidos, quien recibió heridas gravísimas en el cuerpo, de cuyas resultas dejó de existir momentos después.

Intervino en el accidente la policía de la sección 39.ª y dió cuenta al juez federal doctor Jantus.

La división sanidad

Ha sido designado jefe de la división sanidad el doctor Joaquín V. Gnecco, mientras dure la licencia por tiempo indeterminado acordada al titular de esa dependencia, doctor Julio C. Casal.

Atentados contra la propiedad

Manuel Fernández se presentó ayer en la comisaría 3.ª y denunció que de la calle Corrientes, frente a la casa señalada con el número 815, personas extrañas le hurtaron una chata tirada por un caballo y que estaba cargada de manteca, propiedad de la sociedad anónima La Vascongada.

Lo sustraído fué valuado en la suma de 1.900 pesos.

—De la casa Tambo 2247, ocupada por Mercedes Arévalo de Sevilla, autores ignorados hurtaron diversas alhajas por valor de 1.400 pesos.

Infracción a la ley de juegos

Fueron detenidos ayer por infracción a la ley de juegos de azar, los siguientes "quinieleros":

En la agencia de lotería y cigarrería Florida 709, José Argento; en la cigarrería paseo Colón 1187, Nicanor Gómez, Adolfo Ramírez y Juan José Naya; en el taller de planchado Solís 471, Josefina M. de Area, y en Pueyrredón y Las Heras, José Pinardi y Enrique Raspalli.

Accidentes del tráfico

A las 15.40, en la esquina de las calles Belgrano y Pasco, el automóvil de alquiler guiado por Armando Vasconcello arrolló al menor Tomás Marchesse, causándole lesiones en el cuerpo.

—Julián Carlos López, al cruzar la esquina de Perú y Belgrano, fué atropellado por el automóvil 6563 A., dirigido por José López. Resultó aquél con heridas en la pierna derecha, de las que se asiste en el hospital Rawson.

—El automóvil de alquiler 5291, conducido por Demetrio Papagristófulo, en la calle Rivera frente a la casa señalada con el número 1780, arrolló a Jorge González, de 6 años, ocasionándole lesiones en el cuerpo.

Hechos diversos

En la calle Thames entre las de Santa Fe y Gilemes, el niño José Selem, argentino, de 9 años, al pretender subir a un tranvía de la empresa Lacroze, fué empujado por el conductor Antonio Díaz, sufriendo aquél, por efecto del golpe, lesiones en la región occipital.

—Ayer fué internado en el hospital Parmenio Piñero, Vicente Magri, quien presenta quemaduras en el cuerpo, producidas por accidente en la estación Escobar, provincia de Buenos Aires

—Frente al número 2447 de la calle Uspallata, Livio Guarinillo, de 3 años, fué herido en el pecho por una coz que le aplicó un caballo que llevaba de las bridas Gumersindo Calvo.

—Anoche, a las 20, en un tranvía de la línea 2, en las calles Rivadavia y Víctor Hugo se produjo un incidente entre el guarda José Taborda y el pasajero Pedro Magrino. El guarda aplicó a Magrino un golpe en la cabeza con la máquina de expender boletos. A su vez, Magrino, con un cortaplumas, hirió a Taborda en la mano izquierda y en el labio inferior.

—En la avenida San Martín y América, se trabaron en riña Celestino Rubio, Manuel Rodrigues y Evaristo Pérez, con Andrés Melibrane y dos hijos de éste llamados Carlos y Francisco. Los primeros, armados con trozos de hierro, hirieron a los Melibrane.

EN EL PUERTO

El accidente de Olivos

Ayer fué encontrado en la playa de Olivos el cadáver de otro de los tripulantes del "guipe" que el domingo último naufragó en el río, accidente del cual dimos una detallada información en nuestro número del lunes.

Se recordará que con la pequeña embarcación fué encontrado el cadáver de Albinun Mugier, faltando el de su compañero, Germán Leyel, el cual ha sido recogido ayer y conducido a la Morgue de la Prefectura para la autopsia correspondiente.

Leyel era alemán, soltero y tenía 23 años de edad.

ARTE Y TEATRO

San Martín — Mañana se realizará la función organizada por la comisión auxiliadora del Patronato Pascual Veiga, en beneficio de la escuela de canto y música a fundarse en Mondoñedo. El programa comprende la exhibición de películas panorámicas de España, una conferencia a cargo del doctor Lehmann-Mistche sobre astronomía popular, y la comedia de Manuel Linares Rivas titulada "Flor de los pazos".

Audición de piano—Mañana a las 18 se realizará en el salón de audiciones de LA PRENSA, el concierto de piano a cargo de la señorita Mercedes D. Blanco, quien interpretará las siguientes composiciones:

Sonata número 2, Beethoven; preludio en do menor, Rachmaninoff; staccato caprice, Max Vogrich; marcha de Tannhauser, Wagner-Liszt; rapsodia número 15, Liszt; Danzas de las brujas, Mac Dawell; polonesa número 2, Liszt.

SANTA FE, ROSARIO Y DEPARTAMENTOS

GASTOS MUNICIPALES

SOBRE ARTICULOS DE "LA PRENSA"

Comentario de "La Acción"

Rosario, diciembre 20 — El diario "La Acción", en su edición del 15 del mes en curso, publicó un artículo referente a los estudios que efectuó LA PRENSA sobre las ordenanzas generales del municipio.

El texto del suelto de referencia, que lleva el epígrafe de "Optima iniciativa comunal", dice así:

LA PRENSA, el eminente colega metropolitano, ha tenido una feliz iniciativa, la cual está ya en tren de llevarse a la práctica. A raíz de una serie de artículos en los que examinaba "el empeoramiento progresivo del criterio característico de las ordenanzas de gastos generales del municipio" y daba los lineamientos principales para la creación de una junta de ediles que examinara constantemente las cuentas y modos de gastar de la comuna, el concejal señor Tedín Uriburu ha llevado el proyecto al seno de su sector político y éste le ha dado autorización para la confección y presentación respectiva ante el Concejo Deliberante.

Es, como hemos dicho, una óptima iniciativa; y tratamos sobre ello en estas columnas con especialísima intención de que sea aprovechada por la Municipalidad de Rosario. La comisión citada sería compuesta por concejales de todas las tendencias políticas en que la corporación deliberativa se divide en la capital federal, y su cometido sería el de estudiar el funcionamiento de todas las dependencias comunales, tanto del Departamento Ejecutivo como del Concejo, cumplimiento en general de las ordenanzas; sobre todo los de carácter económico, rendición de los empleados y comparación de la misma con los sueldos respectivos, examen de las licitaciones y contratos, etcétera.

La razón inmediata de la comisión de ediles es, según LA PRENSA y el concejal proyectista, el empeoramiento progresivo de los gastos generales y, como se ve, ella es algo más que una alusión a nuestra comuna: es la censura y el ejemplo de reparación que hacía falta. No hay comuna, entre las correspondientes a las ciudades de importancia del país, de administración más irregular y de sistemas más general de gastos más onerosos que la nuestra. La Municipalidad de Rosario por causas que hemos tratado infinidad de ocasiones y que son del dominio general, es la más rica, pero también la más inhábil de la República. Bastaría solamente con considerar su régimen rentístico y las deficiencias en sus recaudaciones, según el mismo intendente, señor Cardarelli, lo ha manifestado en su mensaje reciente sobre el presupuesto de 1924, para confirmar nuestra imputación. A ningún organismo de su categoría, inclusive la comuna de la capital federal, conviene más, pues esa comisión de estudio, control y ajuste, que a la comuna de Rosario: por manera que se trata de una feliz iniciativa perfectamente aprovechable.

DRAGADO DEL PARANA

REUNION DE COMERCIANTES

Gestiones aprobadas

Rosario, diciembre 20 — Se realizó esta tarde la anunciada reunión de comerciantes, importadores, gerentes de empresas ferroviarias y presidentes de centros navieros, a fin de escuchar la exposición del presidente de la Bolsa de Comercio, señor Juan B. Cordiviola, acerca de los resultados de las gestiones efectuadas en esa capital, para evitar que se mantuviesen en 19 pies los calados en los pasos Martín García y el Farallón.

En los salones de la Cámara Sindical de la Bolsa de Comercio se inició la reunión a las 16. Concurrieron al acto, entre otros exportadores, los señores Muzzio, Chiesa, Remonda Monserrat, los gerentes de todas las empresas ferroviarias cuyas líneas convergen en nuestra ciudad, excepto la del Central Argentino, y los presidentes de los centros de Exportadores y Marítimo.

El presidente de la Bolsa, señor Cordiviola, manifestó que las gestiones realizadas ante el ingeniero Canale y el prefecto general de puertos, contralmirante Perfabot, resultaron favorables para los intereses comerciales que defendían, como lo informó LA PRENSA oportunamente.

Luego pasó a explicar la importancia del proyecto del Poder Ejecutivo anterior referente a la profundización de los pasos Martín García y Farallón, hasta los 24 pies, asunto, dijo, de vital importancia, no solamente para los puertos del Río Paraná, sino para todo el interior de la República, que tiene en ellos los puntos de embarque de su producción para el exterior.

Se extendió el señor Cordiviola en consideraciones acerca de la necesidad de que puedan remontar el río Paraná buques de 12.000 toneladas, por lo que la producción, dijo, progresaría.

Resuelto por la reunión aprobar las gestiones de los señores Cordiviola y Thompson efectuadas ante las autoridades nacionales en este asunto, se acordó hacer más intensos los trabajos, a fin de que los comerciantes e industriales de esta plaza y los del centro, Norte y litoral del país, soliciten de sus representantes en el Congreso de la Nación la aprobación del proyecto del ex ministro, doctor Torello sobre profundización de los pasos mencionados.

Por último, se acordó redactar un memorial que será enviado al Presidente de la República.

Al levantarse la sesión, a las 17.30, los concurrentes manifestaron abrigar el mayor optimismo sobre el resultado que obtendrán en sus gestiones.

EN CASTELLANOS

Sobre construcción de un desagüe

Con el fin de evitar los peligros que para la seguridad del tráfico ferroviario de la empresa del ferrocarril de Buenos Aires al Pacífico representa la construcción, por los vecinos del pueblo de Castellanos, de una zanja destinada a los desagües provenientes de las quintas ubicadas al lado Este y cementerio de dicha localidad, el Ministro de Obras Públicas envió ayer un telegrama al gobernador de la provincia de Santa Fe, significándole la conveniencia de suspender esos trabajos.

En su despacho, el doctor Loza dice: "hasta tanto el Poder Ejecutivo resuelva el complejo problema que actualmente tiene a su consideración, referente a los desagües de las zonas que abarcan las crecientes producidas por los desbordes del río Quinto, cúmpleme significar a V. E. la conveniencia de que se ordene por la municipalidad respectiva la suspensión de los trabajos de que se trata, a fin de evitar los graves perjuicios de que se ha hecho mención".

Termina el ministro su telegrama solicitando del gobernador una preferente atención sobre el asunto.

EMPRESTITO DE 35.000.000

Santa Fe, diciembre 20—El directorio administrativo del empréstito de 35.000.000 de pesos efectuará mañana una reunión, para considerar las renuncias presentadas de sus cargos por los señores Cassanello, Cordiviola y Maruli.

Rosario, diciembre 20—El intendente municipal se trasladará mañana a Santa Fe, con objeto de concurrir a la reunión que realizará el directorio administrativo del empréstito de 35.000.000 de pesos.

EL GOBERNADOR EN LA PRESIDENCIA

Se halla desde ayer en la capital federal el gobernador de Santa Fe, doctor Enrique M. Mosca, quien ha venido por asuntos de índole privada y para realizar diversas gestiones de orden público, relacionadas con el progreso de dicha provincia.

Acompañado por el ministro de Gobierno provincial, doctor Coulin, el gobernador visitó ayer al Presidente de la República y al Ministro del Interior, con quienes departió brevemente.

Antes de regresar a Santa Fe, los doctores Mosca y Coulin, conversarán nuevamente con dichos funcionarios y con otros miembros del Poder Ejecutivo Nacional.

Rosario, diciembre 20 — Ha sido objeto de los más variados comentarios el viaje que realizó ayer a esa capital, en forma tan inesperada, el gobernador, Mosca.

Según una versión, el doctor Mosca ha sido llamado desde la Casa Rosada.

ADMINISTRACION PROVINCIAL

(De nuestra sucursal)

Inscripciones sin multa, de nacimientos

Rosario, diciembre 20—Vencerá el 31 del mes en curso el plazo acordado por la legislatura para la inscripción sin multa de nacimientos, en las oficinas del registro civil.

A partir del mes de enero próximo se cobrarán las multas correspondientes.

Trabajos de la Dirección de Estadística

Santa Fe, diciembre 20—La dirección de estadística y trabajo, está reuniendo antecedentes relacionados con la actual cosecha a los efectos de pronosticar el rendimiento total que alcanzará la misma.

Con tal motivo, los inspectores de dicha dependencia recorren las distintas zonas de la provincia, para recoger, sobre el terreno las informaciones necesarias.

El vicegobernador de la provincia

Santa Fe, diciembre 20—El vicegobernador, señor Mendiete, es esperado esta noche, para hacerse cargo del Poder Ejecutivo, por ausencia del gobernador.

M

INFORMACION GENERAL DE LAS PROVINCIAS Y DE LOS TERRITORIOS NACIONALES

CATAMARCA

EL NUEVO GOBIERNO

Diversos ofrecimientos

ACEPTACION DEL MINISTERIO GENERAL

Intervenciones anunciadas

Catamarca, diciembre 20—Los ofrecimientos de cargos hechos por el gobernador electo animan el comentario político que había decaído por carencia de asuntos importantes.

A las novedades que adelanté ayer, debo agregar que el señor Madueño conferenció ayer por la tarde con el doctor Carlos B. Quiroga, a quien ofreció un ministerio, que fué declinado por razones privadas. Expresó además el señor Quiroga que esta actitud nada significaba respecto a su franca adhesión y simpatía al nuevo gobierno.

El señor Madueño ha insistido en el ofrecimiento que hizo al doctor Guillermo Franco para que ocupe la cartera general de Gobierno habiendo contestado éste que hoy dará su respuesta definitiva.

El futuro mandatario ofreció la presidencia del Banco Provincial al doctor Octavio Navarro, de filiación concentracionista y la Dirección General de Rentas a Luis N. Lobos.

Estas designaciones requieren acuerdo constitucional del Senado, donde, como se recordará, el situacionismo actual tiene mayoría asegurada.

Hasta ahora no puede precisarse qué actitud asumirá el situacionismo que en enero pasa a las filas de la oposición, cuando sean removidos el presidente del Consejo de Educación, señor Luis G. Herrera y el intendente municipal señor Joaquín R. Acuña.

Se nota en los diversos sectores en que se divide la opinión pública, mucha animación por la formación del cuerpo de colaboradores del señor Madueño.

Catamarca, diciembre 20 — El doctor Guillermo Franco aceptó la cartera general de gobierno.

El nuevo Ejecutivo que entrará en funciones el 1° de enero, intervendrá en el Consejo General de Educación y en la intendencia municipal.

El gobernador Ahumada, al entregar el cargo pronunciará un discurso en el salón de recepciones de la casa de gobierno y se retirará a su domicilio particular, acompañado por sus amigos.

VIAJE DE UN VOLADOR

Su llegada a Andalgalá

Catamarca, diciembre 20 — Partió de ésta, hoy a las 7.45, el volador Pedro Cipitelli, llevando de pasajero al señor Jaime D. Pera, con destino a Andalgalá.

El itinerario recorrido fué el siguiente: Capital, Capayan, cruzó la quebrada de La Cévila, pasó Mazán, luego Pomán y llegó a Andalgalá.

Saujil, diciembre 20 — Pasó hoy a las 8.14, rumbo a Andalgalá, en su aparato, el volador Pedro Cipitelli.

Andalgalá, diciembre 20 — Por primera vez llegó hoy a ésta un aeroplano piloteado por el volador Pedro Cipitelli, acompañado por el señor Jaime D. Pera.

El viaje se hizo desde Catamarca, en una hora y 12 minutos.

Numeroso público se congregó en el establecimiento siderúrgico, donde descendió el aparato.

Viaje de un inspector del paludismo

Catamarca, diciembre 20 — Se halla en ésta el doctor Domingo L. Cremona, inspector del paludismo.

Noticias sociales

Catamarca, diciembre 20 — Partió para ésa la señorita Sara de la Vega.

—Llegó procedente de ésa el señor Isidoro Navarro.

MENDOZA

COLEGIO DE ABOGADOS

Enjuiciamiento de magistrados

IMPORTANTES RESOLUCIONES

Mendoza, diciembre 20—Se reunió anoche el Colegio de Abogados, a fin de considerar el asunto del juicio político al doctor Vera Vallejo y en mérito de encontrarse en estado de sentencia desde hace mes y medio, y por considerar:

Que el juicio no se falla debido a la inasistencia de los legisladores que forman la mayoría política del jurado, no obstante las casi diarias citaciones e instancias de pronto despacho formuladas por el acusado

Que existe el propósito deliberado de omitir un pronunciamiento definitivo en el asunto y mantener la suspensión del magistrado, a despecho de los principios institucionales y los legítimos intereses de todo orden.

Que con motivo de la resolución del Jurado de proseguir la causa, la asamblea emitió el juicio de que el sistema constitucional de la composición del Jurado no ofrece las garantías necesarias, lo que se ha confirmado ante la actitud de los legisladores que no ajustan su conducta de jura lo al cumplimiento de su deber, porque es falta la noción exacta de su alta función o porque la subordinan a un interés de orden secundario.

Que por igual razón se hallan también suspendidos los defensores de pobres y ausentes, sin que se dé solución a sus juicios políticos, lo que agrava y daña principios institucionales y el derecho de defensa de los acusados, que merecen de juez que los juzgue y que, ante semejante situación, guardar silencio y no levantar una enérgica condenación sería omitir el cumplimiento de deberes imperiosos para hombres de ley, y uno de los fines que determinaron la creación del colegio, resolvió:

Declarar que los miembros legisladores del jurado de enjuiciamiento, al producir sin causa la suspensión de su cargo del juez doctor Vera Vallejo y evitar luego la formación de "quórum" para pronunciar fallo definitivo, han violado las garantías constitucionales que tiene todo juez enjuiciado, denegándole justicia, y han desvirtuado, en su esencia la inamovilidad de los magistrados e independencia del Poder Judicial, y que se haga saber por la prensa

Por igual motivo, la asamblea resolvió también:

Declarar que el pedido que el doctor Vera Vallejo ha hecho ante la Suprema Corte de la provincia de que se le ponga en posesión de su cargo en virtud de haber caducado de pleno derecho, su juicio político, es procedente bajo el punto de vista legal, y conveniente a la doctrina que lo sustenta, para seriedad de estos enjuiciamientos y para estabilidad e independencia del poder judicial.

Solicitar de la Federación de Colegios de Abogados de la República que su primera sesión ordinaria del año próximo, se realice en esta capital, a fin de tratar:

Sobre las medidas y garantías de inamovilidad de los magistrados judiciales, que convenga adoptar para asegurar la independencia del poder judicial en todas las provincias argentinas.

Considerar la situación del Poder Judicial de Mendoza, ante la suspensión de las sesiones del jurado de enjuiciamiento y especialmente en el caso del juez Vera Vallejo, si estuviera pendiente.

CONCEJO DELIBERANTE DE JUNIN

Denuncias de la minoría

Mendoza, diciembre 20 — La minoría del concejo deliberante de Junín denuncia públicamente que en la última sesión especial, realizada para tratar el presupuesto y cálculo de recursos del año entrante, el intendente, que no es elector ni tiene arraigo en el departamento, se ha negado a rendir cuenta de la administración de 1922, cosa que debió efectuar el 1.° de enero del corriente año:

La denuncia agrega:

Que el presupuesto presentado por la intendencia asciende a 77.630 pesos, o sea el doble de lo percibido en años anteriores, siendo que el vecindario se halla agobiado por gabelas de toda naturaleza, y que más del 70 por ciento del presupuesto se aplica a sueldos de personal, siendo que para ello no puede disponerse de más del 30 por ciento.

Que a pesar de todo esto, el presupuesto ha sido aprobado por la mayoría oficialista, tal cual lo envió la intendencia, sin previo estudio, aduciendo que para eso formaban mayoría.

Añaden los denunciantes que el funcionamiento del concejo es vicioso, pues los concejales situacionistas, en su mayoría, no gozan de la autonomía necesaria para desempeñar el cargo.

A este respecto dicen:

Que el concejal Fermín Aguilera desempeña el cargo, a pesar de ser incompatible con el de repartidor del Canal Matriz Constitución, de hijuela Segura y de hijuela Sur, Pie de Gallo, que es remunerado con sueldo.

Que el concejal Luis Olivares, es interventor del citado Canal Matriz Constitución y, por consiguiente, tiene bajo su dependencia al concejal Aguilera.

Que el concejal Ignacio Gorra, es proveedor de algunos artículos a la municipalidad y policía, y compra sueldos de empleados de estas reparticiones.

Que el concejal Segura, es padre del secretario de la intendencia.

UNA BURDA TRAMOYA

La venta de ácido sulfúrico

Mendoza, diciembre 20 — Se ha confirmado la noticia que publicó LA PRENSA referente a las irregularidades cometidas por empleados de la dirección de industrias, que, según denuncia de los bodegueros, que los hechos han corroborado, trataban de comprobar la existencia de ácido sulfúrico en las bodegas, a cuyo efecto lo vendían previamente para la limpieza de las vasijas.

Se valían para ello de una estratagema por demás censurable, pues en el momento de la entrega concurrían con la policía y al comprobarse el hecho se ofrecían para arreglar el asunto previa la entrega de 50.000 pesos.

El juez doctor Castañeda se expidió ayer en los siguientes términos, de acuerdo con los informes de los doctores en química y medicina Santiago C. Mayorga y Juan Eseverri Gainza.

Que este informa, eminentemente técnico y experimental, pues que han sido practicado en muestras tomadas directamente de la bodega, en donde se encuentran los vinos de que se trata. Llega a la conclusión categórica de que "todo el vino es genuino y apto para el consumo, y está dentro de la reglamentación nacional y provincial, sobre vinos en vigor, y que no ha sido adicionado con ácido sulfúrico ni adulterado con otros elementos o sustancias".

Estas conclusiones están corroboradas por el resultado de los análisis que, en número de 18 se acompañan al informe de fojas 102 a 118

Que en presencia de tales conclusiones, ha desaparecido hasta la más mínima sospecha de que los acusados hayan intentado, siquiera, cometer el delito que originó estas actuaciones, debiendo, por consiguiente, cesar la detención respecto de ellos y ponérseles desde luego en libertad.

TUCUMAN

INTERVENCION NACIONAL

LOS EMPLEADOS FUERA DE PRESUPUESTO

Opiniones del comisionado

EL ADELANTO DE FONDOS

Tucumán, diciembre 20 — El doctor Gondra, se dirigió en consulta al Ministerio del Interior para someter a su resolución cuanto respecta a las maestras, empleados de policía, etcétera, que figuran en acuerdo de ministros y que, según la ley de contabilidad, cesan en su efecto el 31 de diciembre, ha dado también sus puntos de vista.

Entiende que la ley de contabilidad consulta el caso normal del juego regularizador de las instituciones provinciales, pero no prevé el caso de la intervención federal, que no está autorizada a prorrogar acuerdos de ministros; pero encuentra que tampoco la intervención federal puede echar a la calle a 90 maestros y a muchos empleados de policía indispensables y que no figuran en el presupuesto, por lo que, para salvar los inconvenientes, cree que es aplicable a la provincia la teoría de la persona impedida, para la que no corren términos.

En consecuencia sustenta el parecer de que los acuerdos de ministros no cesan el 31 de diciembre, sino el día que la provincia recupere su forma de gobierno constitucional.

Tucumán, diciembre 20 — Aun no han terminado completamente las negociaciones entre la intervención y los industriales para la entrega de los 2.000.000 de pesos que se vienen gestionando en la forma que anuncia LA PRENSA

Para resolver respecto de una cláusula que ha propuesto la intervención a fin de que los intereses de los documentos que se descuenten sean pagados por los industriales, contándose desde la fecha en que los impuestos debieron hacerse efectivos en el caso de que el pleito de inconstitucionalidad les sea desfavorable, se ha reunido hoy de nuevo el Centro Azucarero en asamblea.

Según los informes que poseo el asunto se resolvió en forma satisfactoria y mañana se despachará favorablemente el pedido de la intervención y se entregará una suma a cuenta de los 2.000.000 de pesos

UNIVERSIDAD NACIONAL

La situación actual

RESOLUCIONES ADOPTADAS

Tucumán, diciembre 20 — Desde la fecha, la Universidad de Tucumán ha quedado organizada de acuerdo con los nuevos estatutos aprobados por el Poder Ejecutivo de la Nación el 8 de noviembre próximo pasado

Según ellos, la Universidad no tiene sino dos Facultades: la de Ingeniería y la de Química, Farmacia y Ciencias Naturales.

El consejo ha resuelto no organizar esta última, reconociendo como partes de ésta, y como institutos que la integran en el futuro, la escuela de farmacia y el museo de ciencias naturales, bajo la dirección del doctor Fidel Zelada, la primera, y del doctor Miguel Lillo, el segundo.

A consecuencia de la reforma, han desaparecido los consejos de las Facultades, según lo resuelto por mayoría de votos del consejo superior, el que estableció también que los miembros que lo constituyen durarán por los términos por los cuales fueron elegidos últimamente

En la reunión del mismo consejo, realizada ayer, fué aceptada la renuncia presentada por el consejero doctor Miguel Viana, en vista de su carácter de indeclinable, y se le dan las gracias por los servicios prestados

Se autorizó también al rector a enviar una exposición al Ministro de Hacienda de la Nación en respuesta de su requerimiento, acerca de la situación financiera de la Universidad, presentando la necesidad imprescindible del total del subsidio, votado por el Congreso, de 592.000 pesos, no solamente para solventar su deuda, que es al 31 de diciembre de 1923, de 222.450, sino para instalar laboratorios, presupuestos en 333.000.

En dicha comunicación se hará constar que se han introducido economías en la administración, que equivalen a 61.000 pesos anuales.

SALTA

CONCEJO DELIBERANTE

El uso del pabellón Centenario

CONTESTACION DE UNA MINUTA

Salta, diciembre 20 — Con la asistencia de la totalidad de miembros, realizó sesión el concejo deliberante.

Por secretaría se dió entrada a un informe de la intendencia por el que contesta la minuta sobre el arrendamiento del pabellón Centenario por el Aero Club en los siguientes términos:

Se ha requerido por repetidas veces al Aero Club la necesidad de llenar este requisito (se refiere a la obtención de personería jurídica), sin que hasta la fecha se haya conseguido obtenerlo.

La ordenanza sancionada por el concejo determina que los pagos por arrendamiento del local deberían hacerse por trimestre vencido; más tarde una propuesta suscripta, por el presidente de esa institución ofreció efectuar los pagos por trimestres adelantados, propuesta que fué aceptada por este departamento ejecutivo.

En la actualidad, la institución tiene pagado el arrendamiento del pabellón hasta febrero de 1924.

Este departamento ejecutivo considera que el Aero Club debe pagar los impuestos y patentes correspondientes a "bar" desde el momento que hasta la fecha no tiene personería jurídica y atiende por separado ese servicio fuera del local para quienes los solicitan. Por éste motivo se encuentran en receptoría, por falta de pago, las boletas siguientes: una de 500 pesos por concepto de patente y otra de 360 por alumbrado y limpieza.

A raíz de la ordenanza número 25, solicitó verbalmente a esta intendencia el presidente del Aero Club un terreno frente al pabellón para construir una cancha de "tennis"; con destino a la mencionada sociedad.

Este departamento ejecutivo, con el espíritu de embellecer aquel paseo de la ciudad, no vaciló en acordar el permiso solicitado, pero es justo reconocer, que la construcción realizada no guarda la estética que aquel paseo requiere, con el agitamiento de que en ningún momento han funcionado dichas canchas de "tennis", encontrándose en la actualidad cubiertas de malezas y en completo abandono.

Soy de opinión de que debe exigírsele a la mencionada sociedad que tiene el cometido para que fueron solicitadas las canchas referidas, o en su defecto que las retire.

EN CAFAYATE

Perjuicios causados por las tormentas

Salta, diciembre 20 — Un telegrama recibido de Cafayate hace saber que las fuertes tormentas últimas ocasionaron el desbordamiento de los ríos Lorohuasi y Calchaquí, a consecuencia de lo cual se halla inundado dicho pueblo.

El 50 por ciento de las casas están en ruinas.

El camino a Alemania sigue interrumpido, lo que produce muchos perjuicios a los industriales y al comercio.

Entretanto y como informé, el gobierno de la provincia se negó a destinar la suma de 2.000 pesos para la reparación de ese camino y dejó abandonada a su propia suerte a la población de los valles calchaquíes.

SAN JUAN

LAS DETENCIONES

TRATAMIENTO A UN PERIODISTA

PROCEDERES ABUSIVOS

San Juan, diciembre 20 — La Constitución, terminantemente, establece que nadie podrá ser detenido por más de cinco días, sin ser puesto en libertad o constituído en prisión preventiva, por auto motivado de juez competente.

A pesar de ello, el periodista Elizondo hace 41 días que está simplemente detenido. No hay auto de prisión preventiva.

Desde el primer instante, el señor Elizondo fué recluído en la cárcel e incomunicado, siendo que había prestado declaración, dos veces, antes de ser apresado. Desde el primer día toda comunicación con el público, con las visitas, ha sido en presencia de la autoridad, representada por un oficial o sargento que ha impedido entregar al señor Elizondo diarios o papeles, cosas que hasta el presente tienen censura de parte de la alcaldía, y se le prohibe en general recibir periódicos.

La alcaldía alega que tiene orden superior de impedir la entrada de diarios.

Durante los primeros días de su detención, al señor Elizondo se le alojó en una habitación espaciosa de un pabellón destinado al servicio de la cárcel, pero ahora se le ha colocado en una celda del pabellón de penados graves, donde se le guarda bajo llave, tras de la reja, desde las 18 hasta las 7 del día siguiente.

Por orden expreso del juez Moreno, entraba al establecimiento todos los días, un empleado de "Diario Nuevo" que llevaba el almuerzo al señor Elizondo; la orden es expresa pero ahora se desconoce y la vianda es entregada en la alcaldía y conducida hasta la celda por un soldado de la guardia, previo registro minucioso, pues, hasta los paquetes de café o azúcar son vaciados, y la fruta examinada, con el fin de que no se haga llegar al señor Elizondo papel alguno.

Desde el domingo, las visitas se han restringido y como el señor Elizondo, al estar en el pabellón de los penados, tendría que recibir las visitas detrás de la reja, para evitar este espectáculo fué trasladado a la alcaldía donde se limitó a dos minutos la visita de cada grupo de cinco personas y como la aglomeración de visitas fué grande ante el pórtico de la cárcel, el centinela, sin advertencia, irritado por el comentario de la guardia o lo que fuere, asestó al visitante Camilo Hidalgo un culatazo en el pecho, acto que produjo la consiguiente protesta y que motivó el arresto del centinela.

Durante la semana, no se permite que el señor Elizondo hable con alguien, sin orden del juez.

El gobernador visita diariamente la cárcel para cerciorarse si se cumplen sus órdenes contra los presos llamados políticos.

Otro de los detalles que revela el estado de ánimo del gobierno, es el registro minucioso que se hace a toda persona que visita al señor Elizondo en el día domingo, al punto de que si se halla un diario en los bolsillos de las visitas, se les extrae

A igual procedimiento se somete a la familia de señor Elizondo, cada vez que, por orden de juez, consigue verlo

Agréguese a esto, las veces que se ha conducido al señor Elizondo desde la cárcel al juzgado, a petición del fiscal, en el coche celular, que es el vehículo en que se trasportan las carnes y grasas malolientes a la cárcel, y se tendrá una idea de lo que se está haciendo con este periodista.

Hay prohibición absoluta, para los recluídos del pabellón de penados, donde está alojado el señor Elizondo, de hablar con éste o prestarle servicio doméstico

LAS REFORMAS A LA CONSTITUCION

Versiones al respecto

San Juan, diciembre 20 — Ampliando mi información anterior relacionada con el proyecto de reformas a la Constitución.

En el mensaje del Poder Ejecutivo no se concreta qué puntos abarcará pero según versiones circulantes en los corrillos legislativos y círculos situacionistas, se asegura que la reforma se referirá a la supresión del Senado y del cargo de vicegobernador y que se dará representación a las minorías.

Estos datos no he podido confirmarlos porque los legisladores guardan absoluta reserva, lo mismo que los miembros del Poder Ejecutivo

SUPUESTO PLAN SUBVERSIVO

GRAVE DENUNCIA

Firmado por el presidente y prosecretario de la Unión Cívica Radical de San Juan, señores F. S. Aguilar y P. C. Bruhuga, respectivamente, el Ministro del Interior recibió ayer a última hora la siguiente grave denuncia sobre simulación de un plan revolucionario.

Tengo el honor de dirigirme a V. E. dicen los recurrentes, haciendo llegar a ese ministerio, con el sólo objeto de que sirva de antecedente para las ulterioridades que pudieran resultar, el persistente y grave rumor de que hombres vinculados al actual gobierno de la provincia preparan un plan destinado a simular un movimiento subversivo que les daría la oportunidad de detener y procesar a numerosos miembros de la Unión Cívica Radical.

Convencido de que a los hombres de la oposición no les agita ningún propósito subversivo, sino la decisión de usar recursos legales; considerando ya la proximidad de actos electorales, y en previsión de que el hecho a que me refiero pueda realizarse, hago llegar a V. E. ese rumor, en el deseo de prevenirle acontecimientos y colocar la tranquilidad de la provincia al amparo del gobierno de la Nación.

Puede atribuirse alguna vinculación con esta denuncia al telegrama que sigue de nuestro corresponsal en la capital de la provincia:

—

San Juan, diciembre 20 — Ha causado sorpresa en la población y motivado vivos comentarios, la noticia de que la policía ha recibido armamento nuevo, el que ha sido distribuído en el departamento central y en las comisarías.

LEGISLATURA

NUEVO FRACASO DE LA SESION

San Juan, diciembre 20 — Volvió nuevamente a fracasar la reunión de la asamblea legislativa, citada para las 19 de hoy. Resultaron inútiles todos los esfuerzos hechos por los ciudadanos allegados al situacionismo tendientes a conseguir el número necesario para realizar sesión.

Después de una espera que se prolongó por espacio de más de 2 horas, los legisladores asistentes resolvieron reunirse más tarde. Se hacen gestiones a los efectos de poder formar quórum esta noche.

San Juan, diciembre 20—Se reunió la asamblea legislativa después de tres citaciones y declaró inaugurado el período de sesiones extraordinarias

CORRIENTES

EL SUCESO DE PASO DE LOS LIBRES

Publicación periodística

ESTADO DEL SUMARIO

Con motivo del incidente sangriento ocurrido en Paso de los Libres, del que resultó muerto el joven Carlos Paz y herido de gravedad Carlos Reyna, hecho del que ha venido informando ampliamente LA PRENSA, el periódico "Reacción" de aquella localidad ha publicado un artículo en el que censura enérgicamente la actitud de la policía en esa emergencia

Expresa primeramente esa publicación, que los autores de la agresión a los citados jóvenes, son el jefe de gendarmes de la policía local, Domingo San Lorenzo y un sargento de esa dependencia, y luego afirma que las víctimas se hallaban sin armas e indefensas cuando fueron atacadas.

Seguidamente, añade que el hecho, tan insólito y alevoso, ha causado enorme indignación en el vecindario, el que pide se haga justicia y se castigue a los autores con todo el rigor que merecen

El artículo contiene conceptos de severa crítica para la actitud de los empleados de policía que intervinieron en el suceso, y termina expresando a confianza en que se castigará a los culpables.

A la vez, y de acuerdo con lo que informamos, en Paso de los Libres se realizó días pasados un mitin de protesta por el suceso En el manifiesto donde se invitaba al pueblo a concurrir a ese acto, se formulaban severos juicios contra la policía.

—

Acerca del estado del sumario que se instruye actualmente, con motivo de este asunto, nuestro corresponsal en Paso de los Libres, nos informa lo siguiente:

Paso de los Libres, diciembre 20— El juez del crimen tomó, por segunda vez, declaración al ex secretario de policía Morales Lezica.

Me aseguró el inspector Ríos, que el sumario esclarecerá completamente los hechos individualizando a cada uno de los autores, con sus respectivas intervenciones en el crimen del viernes contra los jóvenes Paz y Rivera.

En las declaraciones prestadas por el cabo Benítez, éste compromete a sus superiores, lo que motivó la prisión del secretario

Hoy, a las 16, fué detenido Ernesto Lezcano que desempeñaba el puesto de comisario cuando se produjo el crimen. Se halla incomunicado y probablemente no prestará declaración hoy.

CAMARA DE DIPUTADOS

Proyectos sancionados

Corrientes, diciembre 20—Se reunieron los diputados bajo la presidencia del doctor Meabe y con asistencia de 16 diputados

Aprobada el acta de la sesión anterior, comenzó a tratarse el despacho de la comisión sobre el proyecto de ley de impuestos.

Fueron sancionados en los mismos términos en que vinieron del Senado los siguientes proyectos de leyes: archivo general de la provincia, sellos y estampillas y con algunas modificaciones, los siguientes: impuestos a las herencias y a los frutos del país

Luego se levantó la sesión

ENTRE RIOS

ESCUELA NORMAL DE GUALEGUAY

COLACION DE GRADOS

INTERESANTE ACTO

Gualeguay, diciembre 20 — Se realizó la fiesta anual de la colación de grados en la escuela normal, alcanzando lucidos contornos. El local de la escuela presentaba un agradable aspecto, ocupado por numerosa y selecta concurrencia, la que era recibida por el director del establecimiento, señor F. Luis Alvelda, y por el personal directivo y docente.

Comenzó el acto con la ejecución del Himno Nacional, el que fué coreado por muchos alumnos y público. Ocupó después la tribuna el director de la escuela, señor Alvelda, quien pronunció un discurso de recepción que fué muy bien recibido por el auditorio. En seguida tomó el juramento de práctica a los nuevos maestros el que fué ratificado por éstos de viva voz, en medio de prolongados aplausos

A continuación el alumno maestro Enrique Cadario leyó un bien inspirado discurso en nombre de sus compañeros, agradeciendo a sus maestros la instrucción recibida y despidiéndose de la escuela. Inmediatamente, el doctor Alberto R. Behr Ahn, presidente de la Sociedad Fomento Educacional, pronunció un discurso e hizo entrega a la maestra, señorita Elda Dazano, de una medalla de oro, obsequiando a que se ha hecho acreedora, y con lo que esta institución de cultura premia todos los años al mejor alumno maestro. La señorita Dazano agradeció conmovida y fué agasajada por la concurrencia

Cerró la serie de discursos el alumno Eduardo Sanguinetti, quien habló en nombre del Centro de Estudiantes, para despedir a sus compañeros que abandonan el hasta ayer hogar común. Todos los oradores fueron muy aplaudidos.

Terminado este acto se obsequió a los concurrentes con un "lunch", mientras una orquesta ejecutaba un selecto repertorio; se improvisó así una tertulia que resultó muy animada.

Esta fiesta dejó la mejor impresión en todos los ánimos, así como el grado de progreso y cultura en que se encuentra este establecimiento de educación.

NOMBRAMIENTO DE CONJUECES

Paraná, diciembre 20 — El Superior Tribunal ha designado a los siguientes conjueces para suplir a sus miembros en 1924:

Doctores Manuel A. Crespo, Miguel M. Laurencena, Manuel J. Acebal, Carlos A. Rossi, Carlos M. de Elía, Pedro E. Martínez, Manuel de Tezanos Pinto, Agustín Redolfi, Dalmiro H. Basaldúa, Arturo S. Guzmán, Francisco Y. Maglione, Guillermo Uriburu, Humberto Pietranera, Emilio A. Federlik, Luis L. Echeverría, Ramón Arigós Rodríguez y Antonio Medina.

Para reemplazar a los jueces de ésta, designó a los doctores:

Vicente Zavalía, José Domínguez, Bernard, Angel Gómez del Río, Atanasio Eguiguren, Juan Ramón Alvarez Prado, Casimiro Olmos, Julio D. Rossi, Leónidas Valdez, Francisco Martínez Soler, Santiago Mortián, Antonio Medina (hijo) Enrique Mihura, Ricardo E. Arca, José Carlos Predolini Parera, Rudesindo Martínez y Secundino Díaz

VIAJE DEL GOBERNADOR

Paraná, diciembre 20 — El gobernador, doctor Mihura, delegó el cargo, hoy, en el vicegobernador doctor Pérez Colmán, y partió con destino a Gualeguay, donde permanecerá hasta los primeros días del año próximo.

Ha llamado la atención este viaje del gobernador en estos momentos, pues deben hacerse ahora las designaciones de los titulares de casi todas las intendencias municipales, la mayoría de los cuales terminará su mandato el 31 del corriente.

CORDOBA

(De nuestra sucursal)

INTEGRACION DE LA LEGISLATURA

FORMA EN QUE SE REALIZARA

Los próximos comicios

Córdoba, diciembre 20 — De acuerdo con las disposiciones de la nueva constitución y de las leyes respectivas que va a aprobarse, de conformidad con las reformas, el pueblo de la provincia deberá ser convocado a elecciones para el segundo domingo del próximo mes de marzo, con objeto de integrar ambas Cámaras legislativas.

Dos senadores serán elegidos directamente y a pluralidad de sufragios por el pueblo de los departamentos De éstos, los que no excedan de 60.000 habitantes elegirán uno.

En tales condiciones se encuentran:

Cruz del Eje, Pocho, Tulumba, Ischilín, Río Primero, Santa María, Minas, Calamuchita, Río Seco, Colón, Río Segundo, Sobremonte, San Javier, Tercero Abajo, Tercero Arriba, San Alberto, Ischilín, y General Roca.

Elegirán dos senadores los departamentos que tengan más de 60.000 y menos de 100.000 habitantes. En esas condiciones se encuentran los siguientes:

Unión, Marcos Juárez, Río Cuarto y San Justo

Elegirán tres senadores los que excedan de 100.000 habitantes; en estas condiciones se halla solamente el de la capital. En este último, dos corresponderán a la mayoría y uno a la minoría.

En las próximas elecciones de marzo se elegirán 13 senadores, que corresponden a las vacantes existentes y 6 al aumento de representación en los departamentos antes referidos, o sea un total de 19

Con los 12 senadores que continúan su período la Cámara aumenta el número de sus miembros de 25 a 31

En marzo elegirán senadores los siguientes departamentos:

Unión, Río Primero, Santa María Minas, Calamuchita, Río Cuarto, Colón, San Javier, Tercero Abajo, Tercero Arriba Capital, Pocho y General Roca y uno más por aumento de representación los departamentos San Justo y Marcos Juárez.

Por la nueva Constitución el número de diputados se eleva a 36, uno más que en la actualidad. La elección se hace directamente por el pueblo de la provincia y en distrito único, correspondiendo dos tercios a la mayoría y el otro a las minorías.

Las vacantes a llenar son 26, de las que corresponden 18 a la mayoría y 8 a la minoría.

Los electos lo serán por un año según el artículo 1° de las disposiciones transitorias de la nueva Constitución, pues en 1925 se renovará totalmente la Cámara conjuntamente con el Poder Ejecutivo

EL PLEITO INSTITUCIONAL PENDIENTE

Gestiones de carácter político

EN LA PRESIDENCIA Y MINISTERIO DEL INTERIOR

Acompañados por el Ministro de Obras Públicas, doctor Eufrasio S. Loza, visitaron ayer al Presidente de la República los doctores Agustín Garzón Agulla y Luis Eduardo Molina, políticos destacados en el escenario de aquella provincia, dentro de la fracción radical que ha dado en denominarse "cocista".

Dado que el citado ministro nacional no debe tener en el ministerio funciones oficiales ajenas a las que implican las obras públicas, es de presumir que la conferencia realizada en la presidencia no habrá versado sobre la faz institucional del pleito cordobés, sino, más bien sobre los aspectos políticos, y dada la forma partidarios, que ofrece la situación de la provincia del centro en los presentes momentos, en que, de nuevo y con motivo del cambio de ministro del Interior, se ha vuelto a actualizar el asunto de intervención federal en aquel Estado.

Según hemos podido informarnos, el Presidente de la República no habría adelantado mayores opiniones respecto al pleito político institucional de Córdoba, y habría, en cambio, recomendado a sus visitantes que conversaran al respecto con el Ministerio del Interior.

Así, pues, del despacho del doctor Alvear, los doctores Garzón Agulla y Molina pasaron al del doctor Gallo, con quien departieron acerca de los mismos asuntos, teniendo en cuenta muchas circunstancias y todos los aspectos posibles de tan sonado pleito.

Manifestó el ministro a los recurrentes que muy probablemente en la semana entrante se entraría a estudiar la situación de Córdoba, cuando se resolviera la de Jujuy, considerándola como de más urgencia.

Tampoco conferenció con el Ministro del Interior, sobre la misma cuestión, el diputado nacional por Córdoba, teniente primero Pedro Moreno, perteneciente también a una de las fracciones en que allí está dividido el partido Radical

CAMARA DE DIPUTADOS

Presupuesto para 1924

Cordoba, diciembre 20 — Con la presidencia del señor Vaudés, realizó sesión esta tarde la Cámara de Diputados

Concurrió a la reunión el gabinete en pleno

Se dió entrada al dictamen de la comisión sobre la ley de presupuesto general e inmediatamente se inició la discusión del mismo, aprobándose, en general. Luego se inició el debate en particular.

CAMARA DE SENADORES

La ley orgánica de los tribunales

Córdoba, diciembre 20 — Con asistencia del ministro de Gobierno, que concurrió a defender el proyecto primitivo contra las enmiendas propuestas por la comisión realizó sesión hoy el Senado, el que trató la nueva ley orgánica de los tribunales.

Informó el miembro de comisión doctor Crespo, e hizo uso de la palabra el ministro, doctor Roth.

El proyecto fué aprobado en general y en particular, con algunas modificaciones de forma, que el ministro aceptó

El asunto pasó en revisión a la Cámara de Diputados.

Noticias sociales

Córdoba, diciembre 20—Los colegas y amigos del doctor Orrico le ofrecían una comida con motivo de haber sido designado profesor titular de la clínica pediátrica de la Facultad de Medicina

La demostración se realizará el sábado próximo en el Circulo Club

—En la capilla del palacio episcopal fué bendecida la boda de la señorita Rosa Gallndez Vivanco con el señor Roberto Castellar

Actuaron como padrinos de la ceremonia el señor Amancio Gallndez, padre de la contrayente, y la señora Bernardina R. de Castellar, madre del novio.

Suscribieron las actas civiles, por parte de la novia, el doctor Amancio Gallndez Vivanco y el doctor Werfril Herrera, y por la otra parte los señores Juan Usof, Joaquín Jiménez y el ingeniero Carlos Gallndez Vivanco.

Después, en casa de la familia de la novia se realizó una brillante recepción.

Córdoba, diciembre 20—Ha causado dolorosa impresión el fallecimiento del señor Alberto L. Gómez Cillot, persona extensamente vinculada en la sociedad de ésta

Centro Musical

Córdoba, diciembre 20 — El Centro Musical que desarrolla en ésta meritorísima y eficaz obra de cultura artística, ha renovado sus autoridades en la siguiente forma:

Presidente, doctor Ernesto Cavier, vicepresidenta, señorita Paulina del Barco; secretaria, señorita Luisa Casas de Argañaraz; tesorero, Arturo Trigueros, vocales: señoritas Laura E. Bistoe Ferro, Trinidad Moreno y Ventura Merrol y doctores Luis E. Rodríguez, Rafael Moyano López e ingenieros Manuel Garzón y Angel Lo Celso

Nuevos profesionales

Córdoba, diciembre 20 — Han optado, al título de doctor en medicina y cirujía, el señor Felipe González Alvarez y al de doctor en derecho y ciencias sociales, el señor Antonio Botadero.

Creación de curatos

Córdoba, diciembre 20 — Se han creado dos nuevos curatos en Balnearia y Etruria. Para desempeñarlos se nombró a los presbíteros Pablo Onadrelli y Raimundo Martínez, respectivamente.

Aumento de construcciones

Córdoba, diciembre 20 — Durante el año en curso se han concedido, por el departamento de obras públicas de la municipalidad 753 permisos para nuevas construcciones

El año anterior se concedieron 570.

Demostración

Córdoba, diciembre 20 — Con motivo de su jubilación en el cargo de jefe de la estación de esta ciudad, del ferrocarril Central Córdoba, los amigos del señor Teodomiro Hernández le hicieron objeto de una manifestación de aprecio.

SAN LUIS

AMPLIACION DEL SERVICIO DE RIEGO

Renuncia de concejales

San Luis, diciembre 20 — Los concejales Carlos Arias, Rufino Bousi y Alberto Favier, disconformes con la aprobación de un proyecto por el que se amplía el radio de riego, presentaron sus renuncias.

En general, puede decirse que esa ampliación no beneficia sino a unos pocos vecinos de la parte Norte y en particular a un miembro del concejo.

Se cree que el intendente vetará este proyecto.

Las renuncias de los concejales anteriormente nombrados serán tratadas en la próxima sesión

LEGISLATURA

EL PRESUPUESTO PARA 1924

San Luis, diciembre 20 — En la sesión que realizó hoy la legislatura, con la presidencia del diputado Pedro Rivas, fué aprobado el despacho de la comisión de hacienda y, en general, el presupuesto.

Al declararse la discusión en particular, a moción del diputado Luco, se levantó la sesión hasta conocer la opinión del Poder Ejecutivo sobre el aumento de sueldos, aconsejado por la comisión de hacienda.

San Luis, diciembre 20 — En la sesión que realizó hoy la legislatura, con la asistencia de los ministros de Gobierno y Hacienda, aprobó el presupuesto de gastos y cálculo de recursos para 1924, con las modificaciones propuestas por la comisión de hacienda

Después se dió entrada a un proyecto del Poder Ejecutivo por el que solicita una beca de 100 pesos oro nacionales para el pintor Mariano Russo, a fin de que éste pueda proseguir sus estudios en Europa.

LOS ULTIMOS COMICIOS MUNICIPALES

San Luis, diciembre 20 — Con la asistencia del presidente del Superior Tribunal, doctor Laborda Guiñazú, del intendente, doctor Cantizani, y del presidente de la legislatura, doctor Rodríguez Saá, se reunió la junta electoral

Fué que tuvo la elección municipal de Navidad y se desaprobó la de Leca, por haber recaído en una persona que tiene firmado un contrato con la municipalidad no siendo pueblo.

SANTIAGO DEL ESTERO

CONVENCION CONSTITUYENTE

A PROPOSITO DE SUS DELIBERACIONES

Inquietud reinante

Santiago del Estero, diciembre 20—En la actualidad el comentario público se encuentra absorbido por la reforma a la Constitución, en cuya tarea se han impuesto empeñados los convencionales designados con el objeto de estudiar los proyectos presentados.

Con motivo de las oportunidades informé a LA PRENSA, se ha dado tendencias sobre la forma en

AGRICULTURA Y GANADERIA

CONFEDERACION DE SOCIEDADES RURALES

NUEVAS AUTORIDADES

En uno de los salones de la Sociedad Rural Argentina se realizó ayer por la tarde la asamblea general ordinaria de la Confederación de Sociedades Rurales, convocada a efectos de considerar la memoria correspondiente al último ejercicio y proceder a la designación de las nuevas autoridades de la entidad.

Abierto el acto bajo la presidencia del ingeniero Pedro T. Pagés, se dió lectura a la memoria, en la que se reseñan las actividades del consejo directivo de la confederación en defensa de los intereses de la ganadería y las gestiones realizadas ante el Ministerio de Obras Públicas, a fin de obtener rebajas en los fletes ferroviarios para el trasporte de productos nacionales.

La memoria fué aprobada por la asamblea y acto seguido se procedió a la renovación de autoridades, quedando constituído el nuevo consejo directivo en la siguiente forma:

Presidente, doctor Pascual Palma; vicepresidente, Isidoro A. Rodríguez; tesorero, doctor Toribio Sánchez; secretario, doctor Mariano de Ezcurra; vocales: doctor Benjamín S. González, Enrique Crotto, doctor Arturo Idoyaga Molina, ingeniero Pedro T. Pagés, doctor Enrique T. Sojo y doctor Damián Torino; suplentes: doctor Cornelio J. Viera, Luis Bruno, Ricardo Otamendi y Martín R. Pueburi.

EN ENTRE RIOS

ESTADO DE LOS CULTIVOS

Informe del agrónomo regional

El agrónomo regional del Ministerio de Agricultura destacado en Gualeguay, provincia de Entre Ríos, envió a la superioridad un informe sobre el estado de los cultivos en la zona a su cargo, que contiene los siguientes datos.

Trigo. las grandes lluvias de principios de mes y las producidas en los últimos días de noviembre, han mermado la producción en un 50 por ciento del que era esperado. Los trigales excesivamente desarrollados fueron volcados, levantándose, pero ya con todo.

Linos: las lluvias acompañadas con vientos huracanados, perjudicaron los linares sembrados en julio y julio, los que extendidos ha tal punto, difícil volver a enderezarse, originando en consecuencia grandes trabajos para cortarlos, un mismo exceso de agua, ha precipitado el crecimiento de yuyos, tales como: manzanilla, yeyo, cardo ruso, enredadera, lengua de vaca, nabón, yoten, etcétera. Todos por igual, perjudican a tal punto las sementeras que, gran parte de los cultivos es imposible cortarlos, teniendo que abandonar, a veces, la totalidad del área sembrada por algunos chacareros.

Se dió comienzo al corte, del 20 al 22 de noviembre en el Norte de la provincia y en este departamento de Gualeguay, el 26 y el 27, pero las lluvias de los últimos días paralizaron las operaciones de corte y emparve.

Los grandes rendimientos que se esperaban, han quedado reducidos, quizás 40 por ciento del rendimiento que prometían los cultivos, motivados, como hemos dicho, por los yuyales y el exceso de agua de lluvia, debiendo añadirse las heladas tardías y granizo.

Avena: planta más rústica, resiste los vientos y aguas en grado superior al lino y al trigo, prometiendo rendimientos de 1.000 a 1.200 kilogramos por hectárea.

Generalmente, la avena es pastoreada durante tres meses de vegetación, prestando doble utilidad, como forraje verde y como productora de semilla.

Frutales: el estado sanitario de los frutales es en general muy bueno. La producción de fruta será muy abundante, dado el estado en que se encuentran los árboles.

Forrajes: los campos de pastoreo, en estado inmejorable.

Maíz: los contados chacareros, que cultivan el maíz racionalmente, podrán resarcirse de las pérdidas de años anteriores, pues el estado de vegetación del cultivo, con lluvias oportunas, como las caídas hasta la fecha, sin la presencia de langosta, en la mayor parte de la zona de esta Agronomía, y la cotización elevada, hacen prever un año excepcional para los productores. El buen año agrícola, para este cultivo mejorado de los terrenos, conjuntamente con la propaganda en pro de su introducción en la rotación de los cultivos, sin descuidar el mejoramiento de los existentes, por medio de la selección que hará esta Agronomía, levantará sin duda, en gran parte, el estado precario, desde el punto de vista económico del agricultor, originado por la carencia de los elementos fertilizantes del terreno, extraídos por el repetido cultivo de una sola clase de plantas y por la enormidad de yuyos, ya referidos.

COOPERATIVAS DE TAMBEROS

Diversas informaciones

La Cooperativa de Tamberos de San Vicente, ha resuelto en su última asamblea la instalación de una cremería para poder llenar así uno de los fines primordiales que determinaron su creación.

A este efecto, se designó una comisión compuesta por los señores Pedro Bondoni, Alberto Alberti, Carlos Francisco Biocca, Pedro Indarte y Alejandro Nicrossini, con amplias facultades para dirigir los trabajos relacionados con la instalación de la fábrica.

—La Cooperativa de Tamberos de Jeppener se propone inaugurar la cremería de su propiedad, a fines del mes de enero próximo.

—La asociación cooperativa fundada por los tamberos de Moreno, provincia de Buenos Aires, bajo los auspicios del Ministerio de Agricultura se propone instalar una cremería dentro de breve tiempo.

—En una asamblea realizada en San Andrés de Giles, bajo los auspicios del Ministerio de Agricultura, ha quedado definitivamente constituída la Cooperativa de Tamberos de esa zona.

El primer consejo de administración, lo forman los señores: Pedro Saubidet, presidente; Antonio M. Farreto, vicepresidente; Pedro Flores, secretario; Juan Etchonique, tesorero; Carlos Sanz, vocal titular; Juan Pedro Jáuregui, Jerónimo Morgan e Ireneo Méndez, vocales suplentes, José Mac Donnell, síndico titular y Simón Etchart, síndico suplente.

En dicha asamblea se suscribieron acciones por valor de ocho mil pesos y se resolvió iniciar inmediatamente las gestiones para instalar una cremería.

DEMOSTRACION A UN GANADERO

Los señores José Lizárraga, Delfino Hermanos, Vicente Caride Llames, Félix Lazarino, Ernesto Ruiz, José Brumana, A. Gorostiza y Jaime Brown, han ofrecido una demostración pública al señor Braulio Bilbao, con motivo de su actuación en defensa de los intereses de la ganadería.

El señor Bilbao ha declinado el ofrecimiento y ha dirigido una nota a los firmantes, en la cual, después de agradecer la actitud de dichos señores, les manifiesta que ella servirá para estimular esfuerzos individuales que tengan en vista la conveniencia o la defensa de intereses nacionales y demostrará que el concepto público está siempre dispuesto a aplaudir y a acompañar las ideas prácticas y bien inspiradas, quien quiera que sea el que las emita y desarrolle en beneficio de intereses colectivos

(De nuestra sucursal en La Plata)

Semillas de mala calidad

La oficina química de la provincia, de acuerdo con los análisis practicados de las muestras tomadas en las semillerías de La Plata, ha notificado a los comerciantes que se mencionan en seguida de la mala calidad de las semillas que expenden, en cuanto se refiere a su parte germinativa y pureza:

Bianchi Hermanos: trigo candeal, ray grass inglés, remolacha azucarera, poa de los prados, maíz dulce, lawn grass, lino, pensamientos, zanahoria e iberis anora.

D. De Filite: alfalfa del Oeste, cebadilla, australiana, alfalfa Ilio Negro, trigo tangará, porotos tape, juiey grass, ray grass inglés, cunabis sativa, centeno, remolacha, lino común, rabanito, ligustrum, flor de las viudas, berenjena larga morada, pensamiento máximo.

Atanasio Apreda e Hijos: pensamientos triunardon, no me olvides, albahaca, remolacha colorada achatada de Egipto, orégano oficinal, pimiento dulce de España, tomate encarnado grueso, ray grass inglés y alfalfa.

Negri y Lázaro: espinaca.

Cultivo del "Formium Tenax Port"

La dirección de agricultura y ganadería de la provincia acaba de realizar un estudio sobre el cultivo del "Formium Tenax Port" en las islas del delta del Paraná, y ha comprobado que esa planta prospera admirablemente en aquella región, y que produce una excelente fibra, que, como es sabido, se utiliza en la fabricación de sogas, hilos, etcétera.

Ese estudio se ha realizado de acuerdo con disposiciones de la superioridad, con el fin de comprobar experimentalmente si es practicable el desarrollo de ese ramo de la industria textil.

(De nuestros corresponsales, por telégrafo)

CULTIVO DEL ALGODONERO EN SALTA

Exhibición cinematográfica

Salta, diciembre 20 — Fué exhibida en el cinematógrafo Gilemes ante crecida cantidad de público una película cinematográfica sobre el cultivo del algodonero que envió la dirección de enseñanza agrícola del Ministerio de Agricultura, a fin de explicar las prácticas culturales de dicho textil.

Se estima sumamente útil y práctico este sistema de enseñanza objetiva que tiene por finalidad despertar a los agricultores a implantar en esta provincia ese nuevo y remunerador cultivo.

Los delegados del ministerio, señor Ambrosioni y el agrónomo regional ingeniero Cornejo, seguirán pasado mañana viaje a Metán y Rosario de la Frontera, donde este último dará otras conferencias sobre el cultivo del algodonero, ilustradas con proyecciones cinematográficas, de la cinta mencionada.

Venta de bolsas y de hilo sisal en Bahía Blanca

Bahía Blanca, diciembre 20 — La oficina local de la Inspección Agrícola pasa a la venta directamente al agricultor las bolsas y hilo sisal que el Gobierno tiene depositadas aquí desde 1922, en número de bolsas existentes en buen estado de carga a 700.000, y hay otras 200.000 en malas condiciones pues tienen roturas y otros defectos, que las hacen poco menos que inservibles. De hilos sisal hay cien 1.935 fardos.

AJEDREZ

CLUB ARGENTINO

TORNEO LIMITADO DE 4ª CATEGORIA

Este torneo, que acaba de finalizar, tuvo el siguiente resultado: primero, el señor C. Núñez Tejera, con 6½ puntos sobre 10 partidas; segundo, el señor Julio Méndez, y tercero, el señor J. Alfredo Resler. Además, tomaron parte los señores Juan José Pérez, que finalizó cuarto, Arturo L. Miles y S. Fuerman. Las partidas de este certamen resultaron interesantes, no obstante la categoría de los jugadores que participaron, entre los cuales hubo mucho entusiasmo durante el desarrollo del torneo.

OBSERVACIONES METEOROLOGICAS

Instalación especial de LA PRENSA

Termómetro		Barómetro
A las 3 hoy	18.0	A las 3 hoy 765.0
Ayer 6	16.5	Ayer 6 765.0
12	22.5	12 765.5
18	20.5	18 765.0
24	15.0	24 765.0

A las 3 de hoy

VIENTO	SE	
CIELO	Despejado	
SOL	Sale	4.30
	Se pone	19.3
LUNA	Sale	17.3ª
	Se pone	3.41

No se produjeron ayer alteraciones de importancia en el estado del tiempo, aunque se observó que eran algo irregulares las oscilaciones del barómetro.

Viento regular variando N., NNE., NE., ENE. y ESE., con una velocidad media de 16 kilómetros por hora. A las 24 soplaba viento SE.

Humedad máxima, 71.

Observatorio Astronómico de La Plata —Datos meteorológicos de las 7. Presión atmosférica, a 0 grados y al nivel del mar, 767.8 mm.; temperatura, 15.6, mínima (a las 4.50), 12.6; humedad relativa, 69 por ciento; tensión del vapor de agua, 9.1 mm.; viento: dirección, NE.; velocidad por hora, 16 kilómetros.

Datos de las 14. Presión atmosférica, a 0 grados y al nivel del mar, 762.9 mm.; temperatura, 20.4; humedad relativa, 46 por ciento; tensión del vapor de agua, 8.4 mm.; viento: dirección, NO.; velocidad por hora, 14 kilómetros.

SINOPSIS DEL TIEMPO

La Oficina Meteorológica Argentina comunica que durante el día han caído lluvias aisladas en Entre Ríos, y que en Buenos Aires el tiempo estuvo nublado, siendo que en las demás regiones reinaba tiempo claro y bueno.

Prevalecieron vientos del Este a Sudeste con rachas regulares y vientos del Oeste en Río Negro y Neuquén.

La temperatura ha sufrido un leve descenso en Entre Ríos y Santa Fe, y ha subido en las demás regiones.

El barómetro estuvo en descenso en todo el país.

Pronóstico. Lluvias aisladas en las provincias del Este. Temperatura en ascenso en las provincias del Norte y poco cambio en Buenos Aires, en descenso en el Litoral y en los territorios del Sur. Vientos variables.

FERROCARRILES

EXCURSIONES AL LAGO NAHUEL HUAPI

Iniciativa de los ferrocarriles del Estado

La dirección general de los ferrocarriles del Estado, de acuerdo con la empresa de navegación del Sud, ha realizado un viaje de inspección desde esta capital al lago Nahuel Huapi, que demoró cinco días de ida y cinco de vuelta.

El itinerario establecido es el siguiente: Sale todos los viernes a las 18 para llegar a Bahía Blanca a las 9 del día siguiente, hora en que está a punto para llegar a Comodoro Rivadavia a las 17. En este lugar los excursionistas pernoctarán y saldrán a las 8 del domingo para Punta de Rieles, utilizando automóviles preparados al efecto. A las 16 llegarán a San Antonio Oeste, donde tomarán un coche que los llevará hasta Punta de Rieles, en el ramal en construcción de San Antonio a Bariloche. A este punto llegarán el lunes a las 10. El resto del viaje hasta el lago Nahuel Huapi se hará en automóviles.

INSTITUCIONES CIENTIFICAS Y LITERARIAS

Ateneo Hispano Americano — En sus salones de esta institución se efectuará mañana a las 16 y 30 y las 22, dos conferencias de actualidad, a cuyos actos el señor Rada Jelú presentará un numeroso núcleo de sus asociados.

En el concierto de la noche, el notable profesor disertará sobre Beethoven.

SOCIEDADES y CIRCULOS

SOCIEDAD COSMOPOLITA DE PROTECCION MUTUA—El contador público nacional señor Pablo Alberto Fürnkorn dará hoy, a las 21, en el local de esta institución, una conferencia sobre la organización de la contaduría general de la Nación.

SOCIEDAD FRANCESA DE SOCORROS MUTUOS. Los miembros de la Sociedad Francesa de Socorros Mutuos tributarán el domingo próximo, a las 8, en el cementerio de la Chacarita, un homenaje en memoria de Simón Bonneu. Dicho homenaje consistirá en la colocación de una artística placa de bronce en el sepulcro que guarda los restos del extinto.

PROVINCIA DE BUENOS AIRES — INFORMACION GENERAL

EN LOS MUNICIPIOS

LA PLATA

Pago de haberes

La tesorería de la municipalidad de La Plata dará comienzo el 24 del corriente al pago de los haberes correspondientes al mes en curso del personal de esa repartición.

Asociación de Farmacéuticos de la Provincia

Con la presencia de delegados de diversas localidades de la provincia se realizará mañana, a las 21.30, la asamblea convocada para constituir definitivamente la Asociación de Farmacéuticos de la Provincia.

Los profesionales adherentes a la nueva institución alcanzan a 348 y representan todos los distritos de la provincia.

Banco Escolar de la Provincia

El directorio del Banco Escolar de la Provincia de Buenos Aires ha citado a sus accionistas a la asamblea anual ordinaria que se realizará el 4 de enero próximo en el local de sus oficinas, calle 12 esquina 60, a las 10.

(De nuestros corresponsales, por telégrafo)

MORENO

CONSTITUCION DE AUTORIDADES

INCORPORACIONES IMPUGNADAS

Nómina de los designados

Moreno, diciembre 20 — Los municipales Francisco Piovano, Ernesto Arano y Matías Martínez, enviaron un telegrama el 6 del corriente al gobernador de la provincia, para informarle del incumplimiento de la ley orgánica y del secuestro del libro de actas del concejo deliberante, y solicitaron el envío de un comisionado municipal, para constituir la municipalidad de este partido. Esa petición no obtuvo resultado satisfactorio.

En vista de que el presidente del concejo deliberante señor Dasso, no convocaba a sesión, como así tampoco el vicepresidente primero, el vicepresidente segundo, señor Avaca Bustos, citó a una reunión a los municipales.

Como no fuese posible a la imprenta reunirse en el local municipal, en la intendencia o en el juzgado de paz, a causa de las medidas adoptadas por los situacionistas, la sesión se realizó en el domicilio del señor Avaca Bustos.

Se impugnó en esa circunstancia la incorporación del señor Graciano Mosqui por tener un hermano en el concejo; la de los señores Antonio Fernández y Andrés Dasso por ser empleados municipales; y la de Anibal Garay por igual motivo y por haber sido incluído en la lista para integrarla, a pesar de que no debe haber suplentes, según la ley actual. Además se impugnó la incorporación de los consejeros escolares señores Armando Tenti y Enrique Busso.

Todas esas resoluciones se comunicaron a la Suprema Corte, y se solicitó autorización que fué concedida hoy, para la apertura de un nuevo libro de actas. La nueva municipalidad, en consecuencia, quedó constituída así: presidente, Francisco Piovano; vicepresidente primero, Ernesto Arano; vicepresidente segundo, Matías Martínez; vocales: José Alemán, Pedro Mosqui, Luis Luchetti y Julián Astiz; intendente municipal, señor Pedro Avaca Bustos.

Por nota se comunicó al gobernador y ministro respectivo la constitución de esas autoridades.

LOMAS DE ZAMORA

CONCEJO DELIBERANTE

Incidente entre concejales

Lomas de Zamora, diciembre 20 — Ayer por la noche se realizó la sesión extraordinaria del concejo deliberante de este partido, con el propósito de formular la nómina de ciudadanos que se encuentran comprendidos dentro de las condiciones exigidas por la ley electoral, a fin de que el domingo próximo se realice el sorteo de los presidentes de comicios para las elecciones del año próximo.

Después de un breve cambio de ideas se designó una comisión formada por tres concejales para que se encargue de preparar aquella nómina.

A continuación el concejal señor Falcón hizo moción para que el concejo realizara a continuación una sesión ordinaria, la que fué apoyada por los concejales señores Rapallo y Cortés.

El concejal de la minoría señor Anillano se opuso a dicha moción por entender que no correspondía, desde que no se conocían los asuntos que debían tratarse, entablándose a continuación un violento diálogo entre éste y el concejal señor Cortés, que pudo haber tenido consecuencias graves y que felizmente se evitaron por la intervención de varios miembros del concejo.

Después de breves explicaciones entre ambos concejales se levantó la sesión, por haber quedado el concejo sin quórum.

BOLIVAR

Demostración a una educadora

Bolívar, diciembre 20 — Con motivo de haberse acogido a los beneficios de la jubilación la profesora señora Zelmira Cobián de Larrosa, la Asociación de Maestros de este partido envió a dicha educadora una cariñosa nota y un ramo de flores.

BAHIA BLANCA

Tierras fiscales de Ingeniero White

Bahía Blanca, diciembre 20 — Se extendieron hasta ayer 126 escrituras de los terrenos fiscales de Ingeniero White, que el gobierno vendió a los actuales ocupantes, después de algunas gestiones que duraron por espacio de 20 años.

Estas escrituras representan un valor de 130.000 pesos, que se encuentran depositados en el Banco de la Nación.

Donativo al hospital Municipal

Bahía Blanca, diciembre 20 — Con motivo de las fiestas de Navidad, el señor Diego Meyer ha donado al hospital Municipal de esta ciudad, la suma de 1.000 pesos.

Movimiento portuario en Ingeniero White

Bahía Blanca, diciembre 20 — En el puerto Ingeniero White hacen operaciones los vapores "Arenzano", "Lima" y "Monte Blanco".

Salió el vapor "Dalmazia", a las 13, para Puerto Galván, a completar carga. Fueron embarcadas 310 toneladas de cereales.

LAS HERAS

Centro Unión Argentina de Socorros Mutuos

Las Heras, diciembre 20 — La comisión directiva del Centro Unión Argentina de Socorros Mutuos de esta localidad ha organizado una "kermesse" de beneficencia que se realizará durante los días 23 al 31 del corriente y 1 a 8 de enero próximo, habiéndose preparado para la misma un interesante programa de fiestas de carácter popular.

CORONEL VIDAL

Fiestas de beneficencia en General Pirán

General Pirán, diciembre 20 — La comisión directiva de la Sociedad Italiana de Socorros Mutuos de esta localidad ha resuelto organizar romerías populares en beneficio de su caja social, que se realizarán durante los días 27, 28 y 29 de enero próximo.

—La "kermesse" organizada por la comisión de damas que preside la señora Alejandrina E. de Viglietti, que se realizó en esta localidad el domingo último, resultó muy lucida.

SAN FERNANDO

Temporada balnearia—Distribución de juguetes

San Fernando, diciembre 20 — El domingo próximo se realizará la inauguración de la temporada del balneario de esta ciudad.

Las aguas serán bendecidas por el cura párroco de ésta, presbítero Maximino Pérez, y para este acto han sido invitadas las autoridades y muchas familias de la localidad y pueblos vecinos.

—El 25 del corriente se realizará en los salones del Club del Progreso de esta ciudad una distribución de juguetes a los niños pobres, habiéndose colocado con ese objeto un árbol de navidad. Los juguetes serán distribuídos por el presidente de la comisión del club, ingeniero Rodolfo Podrasky, secundado por un grupo de señoritas de la sociedad local.

Concejo deliberante

San Fernando, diciembre 20 — Por falta de quórum, no se reunió hoy a las 21 el concejo deliberante de este partido; sólo concurrió el sector conservador.

Se ha resuelto citar a los municipales para el 26 del corriente, a la misma hora.

SAN MARTIN

Constitución de la municipalidad

San Martín, diciembre 20 — El presidente del Comité Ferroviario de la Unión Cívica Radical envió un telegrama al ministro de gobierno de la provincia en el que denuncia a un grupo de concejales que ha realizado el acto constitutivo de la intendencia municipal sin "quorum" legal. Expresa a continuación que el artículo 7 de la Ley Orgánica Municipal establece que sólo deben concurrir a la sesión los concejales que comprenden el concejo y que aquélla se realizó con la concurrencia de concejales que han terminado el mandato, y agrega que tal violación es el primer paso para obtener por medios ilícitos la intendencia, en contra de los derechos de la oposición, que triunfó en los últimos comicios.

ENSEÑANZA SUPERIOR

(De nuestra sucursal en La Plata)

UNIVERSIDAD NACIONAL

Reunión del consejo superior

EL ASUNTO DEL INSTITUTO DEL MUSEO

Otras resoluciones

El consejo superior de la Universidad realizó ayer de mañana la última sesión del año. La presidió el doctor Nazar Anchorena y asistieron los consejeros doctores Walker, Torres, Sánchez Díaz, Palacios, Marchissotti, Cortellezzi, Arrieta, Amadeo, Bessio Moreno, Castello, Mouchet, Hartman y Oyuela, y los delegados estudiantiles señores Kessler y Basile.

El primer asunto tratado fué el referente a los cargos formulados por el director del instituto del Museo, contra los profesores de ese establecimiento doctores Fernández y Carette e ingeniero Kantor, de que se informó oportunamente.

Oído el dictamen de la comisión especial investigadora, designada al efecto, y de acuerdo con lo solicitado por el director del Museo, después de un cambio de ideas, el consejo adoptó la siguiente resolución:

Aprobar al doctor Miguel Fernández por el comportamiento que guarda en el desempeño de sus funciones, en el instituto del Museo, haciéndole saber que debe moderar su conducta y respetar la jerarquía administrativa.

Hacer saber al doctor Miguel Fernández, por intermedio del señor director del instituto, que de acuerdo con lo dispuesto en el artículo 7.º de la ordenanza orgánica del Museo, vigente, debe hacerse cargo de la jefatura del departamento de geología.

Dejar expresa constancia de que el apercibimiento anterior se refiere exclusivamente a la conducta del doctor Fernández en su trato personal, sin que él afecte en lo más mínimo las condiciones de investigador y docente del mismo, que no han sido puestas en tela de juicio por el señor director ni por las personas declarantes.

Separar al ingeniero Moisés Kantor, de su cargo de jefe de departamento del Museo, por incumplimiento reiterado de sus deberes como tal.

Suprimir del presupuesto de la Universidad (inciso 2.º instituto del Museo) la partida correspondiente al cargo de "jefe del departamento de mineralogía y geología y profesor".

El ingeniero Moisés Kantor continuará en el desempeño de las cátedras de geología y de mineralogía, en las cuales tiene nombramiento, respectivamente, como titular e interino, con el sueldo mensual correspondiente a dos cátedras que se imputará a "fondo propio", hasta su inclusión en el presupuesto de la Universidad. La Facultad o Instituto de la cual dependerán esas cátedras, según las enseñanzas a que correspondan, lo indicará oportunamente la comisión de correlación de estudios del honorable consejo superior.

Separar totalmente de su cargo de jefe de departamento y profesor, al doctor Eduardo Carette, por el absoluto abandono de sus funciones como tal, dejando constancia de que esta resolución no afecta su capacidad como investigador ni sus condiciones docentes, que no han sido puestas en tela de juicio en el curso de la investigación.

Llamar la atención al jefe de departamento y profesor del instituto del Museo, doctor Walter Schiller, por la actitud incongruente que adoptó al hacer declaraciones ante la comisión especial del honorable consejo superior que intervino en la investigación de los cargos contra los doctores Fernández y Carette e ingeniero Kantor, que le han sido oídas y en las que no ha ratificado, para después modificarlas o adaptarlas al contestar las notas que le fueron dirigidas por los profesores denunciados, como resulta de sus cartas a los mismos de fs. 133, 168 y 176 (expediente Csp 27.1923).

Hacer saber al señor director del instituto del Museo, doctor Luis María Torres que el honorable consejo superior, ve complacido la obra de progreso que desarrolla desde su alto cargo, significándole la conveniencia de ajustar la marcha del mismo a un procedimiento más enérgico que el usado hasta el presente, con lo que se evitarán situaciones difíciles como la que se ha creado.

Se consideró después el asunto del ofrecimiento de la Facultad de Agronomía, resolviéndose declarar que de las cuatro votaciones realizadas en la asamblea respectiva, para la elección de vicedecano de la mencionada Facultad, la definitiva y válida, de acuerdo con lo que establecen los estatutos, es la que dió el siguiente resultado: ingeniero Aníbal Gunstarino, 13 votos, y doctor Enrique Herrero Ducloux, 12. Como se recordará, esta última fué la cuarta votación.

Luego el consejo adoptó las siguientes resoluciones:

Autorizar al director del Observatorio para invertir en la adquisición de muebles parte de los fondos destinados a renovación del material científico; conceder la licencia solicitada por el profesor de la Facultad de Química y Farmacia, doctor Luis Guglielmelli; adherirse al homenaje al doctor Zeballos que auspicia la comisión nacional de la capital federal; acordar a la Facultad de Veterinaria la suma de 1.000 pesos para excursiones de estudio; autorizar al presidente de la Universidad para despachar mientras dura el receso del consejo, los asuntos de trámite con cargo de dar cuenta en su oportunidad; modificar el presupuesto de la Universidad en la parte que se relaciona con el personal de contaduría y tesorería.

Examen en las distintas Facultades

En los exámenes generales de primer término realizados en la Facultad de Ciencias Jurídicas y Sociales, fueron aprobados los alumnos Federico Cooke, David Kraiselburd, Sansón Leiserson, Evaristo Medrano, Tobías Taladriz y Ramón Masía. El segundo término de exámenes se realizará el 28 del corriente.

—En la Facultad de Agronomía hoy, a las 8.30, se constituirán las mesas examinadoras de anatomía y fisiología, arboricultura general y frutal y agricultura, segunda parte.

—En la Facultad de Ciencias Jurídicas y Sociales se reunirán hoy las mesas de derecho civil segundo y cuarto cursos, derecho privado actual y legislación del trabajo.

—En la Facultad de Humanidades y Ciencias de la Educación, hoy, a las 15, se reunirán las comisiones examinadoras de latín, griego, psicología y psicopedagogía.

Homenaje al profesor Alvarez

Con motivo de haberse acogido a los beneficios de la jubilación, fué ayer objeto de un homenaje el profesor Pedro F. Alvarez.

El acto, que se realizó en la sala magna del Colegio Nacional, adquirió hermosos contornos y exteriorizó los prestigios que el señor Alvarez conquistó en su larga carrera de maestro. Pusieron de relieve el significado del homenaje los señores Guerrini, Arau, Sempé, Gazcón y Silva, agradeciendo en frases llenas de emoción, el obsequiado.

Al señor Alvarez se le hizo entrega de un retrato al óleo, un automóvil y un álbum de firmas.

EDUCACION

(De nuestra sucursal en La Plata)

EL EDIFICIO DE LA ESCUELA NORMAL

Mañana se realizará la ceremonia de la colocación de la piedra fundamental del nuevo edificio de la Escuela Normal, que se levantará frente a la plaza Moreno.

Al acto, que promete adquirir singular importancia, asistirán, el Ministro de Justicia e Instrucción Pública, doctor Antonio Sagarna; la directora de la Escuela Normal de La Plata, señorita Emilia Sáiza, los miembros del Poder Ejecutivo y altos funcionarios de la administración.

El obispo de La Plata, monseñor Francisco Alberti, bendecirá la piedra fundamental.

Pago de sueldos

Por tesorería general se remitieron anteayer los haberes correspondientes a mes de octubre, a los siguientes distritos:

Almirante Brown, Ayacucho, General Rodríguez, Las Conchas, Lobos, Magdalena, Matanza, Morón, Navarro, Nueva de Julio, Olavarría, Puan, Quilmes, Rojas, San Antonio de Areco, Vecino, Vicente López y Zárate.

MOVIMIENTO POLITICO

(De nuestra sucursal en La Plata)

UNION CIVICA RADICAL

EL COMITE DE LA SECCION 3.ª

La comisión provisional encargada de constituir el comité Leandro N. Alem, de acuerdo con la resolución de la asamblea del 16 del corriente, ha invitado a los adherentes y simpatizantes de este movimiento separatista, a concurrir a la asamblea que se realizará esta noche a las 20.30, en el local de la sociedad Operai Italiani, calle 12 entre 56 y 57, para someter a la aprobación de la convención un manifiesto y elegir sus autoridades.

(De nuestros corresponsales, por telégrafo)

RENOVACION DE LAS AUTORIDADES DEL COMITE DE ZARATE

Zárate, diciembre 20.—El comité local de la Unión Cívica Radical ha invitado a todos sus adherentes para proceder el domingo 23 del corriente a la elección de sus nuevas autoridades. Se instalarán dos comicios, que funcionarán de 9 a 18; uno en el comité de esta ciudad y otro en el subcomité de Lima.

Para poder participar en la elección de las nuevas autoridades del comité, se establece como requisito indispensable que cada ciudadano se presente provisto de su libreta de enrolamiento.

REORGANIZACION DE COMITES

San Nicolás, diciembre 20—En la última asamblea realizada por los afiliados al comité local de la Unión Cívica Radical, fueron designadas las nuevas autoridades habiéndose constituído la comisión directiva en la forma siguiente: presidente, Pascual Subiza; vicepresidente primero, José Irujo (hijo); vicepresidente segundo, Víctor Gard; secretario general, Ramón A. Rodríguez; secretarios: Francisco Giovanelli, Natalio Burlando, Mario Sorrentino, Santos Peirano, José A. Montaldo, Luis Cordivola y Pascual Elorriaga; tesorero, Antonio García Núñez; protesorero, Félix B. Brenna; delegados al comité seccional, Pascual Subiza y José Yrujo (hijo); convencionales: Pascual Subiza, José Yrujo (hijo), Ramón A. Rodríguez, Víctor Gard, Francisco Giovanelli, Ernesto Peirano, José A. Montaldo y Pascual Elorriaga; suplentes: Antonio García Núñez y Natalio Burlando y, además, numerosos vocales.

CRONICA SOCIAL

(De nuestra sucursal en La Plata)

Enlace Antonetti del Valle-Baglietto

En el domicilio de la familia de la novia, se realizará hoy, a las 19.30, el acto de la consagración matrimonial de la señorita María Rita Antonetti del Valle con el señor Aristides S. Baglietto, unidos con extensas vinculaciones en nuestros círculos sociales.

Serán padrinos de la ceremonia la señora Josefa Martínez de Baglietto, madre del novio, y el señor Ignacio Antonetti, padre de la novia.

En el acto civil serán testigos los señores Joaquín Martínez, Juan Elías Antonetti, Gabriel Córdoba y Angel Baglietto.

Compromiso matrimonial

Se formalizó ayer el compromiso matrimonial de la señorita María Lidia Varela Castro con el señor Oscar Roberto Cutuli.

Funeral

Ayer, a las 11.15, se ofició en la iglesia de San Ponciano un funeral en memoria del señor Manuel B. Elordi, con motivo de cumplirse el primer aniversario de su fallecimiento. Asistieron a ese acto muchas familias de nuestra sociedad, en la que el extinto gozaba de generales simpatías.

(De nuestros corresponsales, por telégrafo)

María Sara Pumará

Juárez, diciembre 20. Ha causado profundo sentimiento de pesar en esta localidad el fallecimiento de la niña María Sara Pumará. El acto del sepelio de sus restos, que se efectuó previa misa de cuerpo presente, motivó una sentida demostración, y se vió concurrido por un grupo numeroso de caracterizadas personas de nuestra sociedad.

La extinta era hija del intendente municipal, doctor Pedro D. Pumará, quien ha recibido por el luctuoso suceso muchas manifestaciones de condolencia.

Enlaces

Gerli (Avellaneda), diciembre 20—Se ha formalizado el compromiso matrimonial de la señorita María Esther Prieto con el señor Mario Mastrachio.

Garín (Pilar), diciembre 20—Contraerá enlace el 22 del corriente mes la señorita Herminia Bozetti con el señor Enrique Cigliutti, quienes han sido con tal motivo muy felicitados por sus relaciones.

Uribelarrea (Cañuelas), diciembre 20—Se efectuará el 22 del corriente mes el enlace de la señorita María Julia Viana, con el señor Emilio Santiago Sivori, ambos con extensas vinculaciones en nuestra localidad.

Varias noticias

Gerli (Avellaneda), diciembre 20—Llegó a esta localidad, procedente de Bahía Blanca, el señor Jesús Prieto, acompañado de su familia.

La Rica (Chivilcoy), diciembre 20 — Llegó a esta localidad, procedente de la capital federal, la señora Amalia Blaus de Ghiglazza.

—Para la capital federal, la señorita Angélica Blaus.

—De Chivilcoy, el señor Eduardo Bancalari Esponda.

Garín (Pilar), diciembre 20—Después de haber permanecido un mes en Olivos, regresó a esta localidad la señorita Rosa J. Ferrari.

—Han llegado a sus respectivas residencias, para pasar la temporada veraniega, los señores Andrés Cámere y Faustino Doglio, con sus respectivas familias.

Bolívar, diciembre 20—Llegaron a esta localidad, procedentes de la capital federal, el doctor Alfredo Busquet, acompañado de su esposa la señora Irene I. de Busquet, y el señor Joaquín Llorenz.

Enfermos

La Rica (Chivilcoy), diciembre 20—Siguen mejor de sus dolencias la señora Rosa M. de Rodríguez y su hijita Rosa María.

—Restablecida la señorita Clementina Reynes.

Necrología

Rauch, diciembre 20—Falleció ayer, a una avanzada edad, el vecino de esta localidad, señor Ceferino Fernández.

Sus restos fueron inhumados hoy, previa misa de cuerpo presente, oficiada en la iglesia parroquial, en el cementerio local, ceremonia que motivó una sentida demostración de pesar.

General Pirán (Coronel Vidal), diciembre 20—El martes último fueron inhumados en el cementerio de esta localidad los restos del vecino señor Francisco Gorriti.

TRIBUNALES

(De nuestra sucursal en La Plata)

LA RECLUSION DE MENORES

EL DEFENSOR NO PUEDE APLICAR ESE CASTIGO

Necesaria intervención de los jueces

El juez del crimen doctor Chametón ha resuelto un recurso de "habeas corpus", interpuesto en favor de una joven, recluída en el Asilo del Buen Pastor, desde diciembre de 1921, por el defensor de menores de Campana, a título de castigo moral, por haber sido seducida, resolución que adoptó este último funcionario a pedido de un depositario y pariente de aquella.

En los considerandos del fallo dice el juez que la causa de la reclusión de la menor antes aludida, obedece a que el guardador de referencia la entregó al defensor de la localidad referida, en razón de haber sido seducida, sin querer dar el nombre del autor, siendo remitida por aquel funcionario a disposición de la defensoría general de esta capital, la que, a su vez, la recluyó en la correccional denominada Buen Pastor, donde se encuentra actualmente, sin que la justicia de lo civil haya tenido intervención alguna, no obstante que dicha menor es sólo huérfana de madre.

Que la ley nacional número 10903, sobre patronato de menores, prevé estos casos y determina las normas legales a observarse, estableciendo que el patronato del Estado se ejerce por medio de los jueces nacionales o provinciales, con la concurrencia del ministerio público de menores, atendiendo a la salud, a la seguridad, a la educación moral, etc., de los menores, proveyendo a su tutela, sin perjuicio de lo preceptuado en los artículos 390 y 391, del Código Civil, es decir, respetando las reglas relativas a la tutela legítima de los mismos.

Que bajo la denominación de Ministerio Público de Menores se comprende en primer término, a los asesores letrados, que son parte legítima y esencial en todo acto, asunto o pleito relacionado con las personas y bienes de los menores; y si, en el caso de que se trata, se reconoce la necesidad de suplir una incapacidad civil, ha debido aquel funcionario tener intervención inmediata desde que el padre de la menor, aun supuesto el abandono—no ha sido inhibido legalmente en el

NUESTRO FOLLETIN

La condesa de Cagliostro, página 25.

NOTICIAS UNIVERSITARIAS

Consejo superior

El consejo superior universitario efectuará hoy a las 17.30, la última sesión del año con objeto de tratar diversos despachos de las comisiones de enseñanza, presupuesto e interpretación y reglamento, entre otros el dictamen favorable en el asunto del profesor doctor Hugo Salomón, quien se presentó a la Universidad a fin de qué ésta resolviera definitivamente su situación creada por la Facultad de Ciencias Médicas y relacionada con el ejercicio de su profesión.

Facultad de Derecho y Ciencias Sociales

EXAMENES

En esta facultad han sido citadas para hoy las siguientes mesas examinadoras.

A las 9, derecho penal, finanzas; a las 9.30, introducción, derecho administrativo; a las 10, derecho comercial, tercera parte.

Notariado: a las 17, derecho comercial, primera parte; derecho comercial, segunda parte

Procuración: a las 17, derecho civil; organización judicial y procedimientos civiles.

Ingreso a los cursos de abogacía y diplomacia: a las 10, idiomas, prueba oral.

Facultad de Ciencias Médicas

EXAMENES

Han sido citadas para hoy en esta Facultad: a las 9, la mesa examinadora de física y química de ingreso, y a las 21, la de farmacología argentina y fitoquímica.

Demostración a un profesor

Ha sido constituída una comisión especial de médicos y estudiantes con el propósito de recibir al profesor doctor Pablo M. Barlaro, quien llegará a ésta a bordo del vapor "Giulio Cesare", después de haber visitado las más importantes clínicas de Europa, especialmente de Alemania.

Facultad de Ciencias Económicas

EXAMENES

Han sido citadas para hoy, a las 18, en esta Facultad las mesas examinadoras de economía política (primera y segunda partes), Bancos, legislación consular, régimen económico y administrativo de la Constitución.

Ha sido modificado el horario de exámenes establecido para la presente época en la siguiente forma:

Historia del Comercio, día 26 del corriente, a las 18; matemática financiera (segunda parte), día 22, a las 14; contabilidad, día 26, a las 18; fuentes de riqueza nacional, día 22 a las 15; economía política (primera parte), día 21 a las 18; legislación comercial (segunda parte), día 27 a las 18; Bancos, día 21 a las 18; economía política (segunda parte), día 21, a las 18; legislación industrial, día 22 a las 18; derecho internacional comercial, día 26 a las 18; legislación consular, día 21 a las 18; régimen económico y administrativo de la Constitución, día 21 a las 18; transportes y tarifas, día 22 a las 18.

Conferencia de Médicos del Hospital de Niños

Se realizará hoy, a las 17.30, en el salón de la Biblioteca del Hospital de Niños la octava conferencia científica de médicos del establecimiento, en la que disertarán los doctores L. Rivas, T. A. Tonina, O. Montanaro, R. A. Rivarola, F. Celani y J. M. Obarrio.

Círculo Médico Argentino y Centro Estudiantes de Medicina

Esta institución ha tenido conocimiento de que una persona ajena a la misma ha tomado el nombre de ella para requerir de los profesionales sus fotografías y una suma de 30 pesos para figurar en un álbum que se publicaría bajo los auspicios del Círculo Médico Argentino y Centro Estudiantes de Medicina y con el nombre de "Album de médicos argentinos ilustres".

Con tal motivo la institución ha desautorizado a dicha persona declarando que no patrocina ni ha patrocinado nunca una empresa de tal naturaleza.

—Las autoridades del Círculo Médico Argentino y Centro Estudiantes de Medicina se han dirigido a la Federación Universitaria de Buenos Aires para pedir la realización de una reunión en la que se tratará sobre la actitud que corresponda asumir ante la resolución del consejo superior por la que se aumentan los derechos arancelarios

La citada reunión se efectuará hoy, a las 21, en el local de la federación.

Centro Estudiantes de Farmacia y Bioquímica

La comisión directiva del Centro Estudiantes de Farmacia y Bioquímica resolvió en su última sesión aprobar el proyecto del señor Manuel Rourich, por el que se crea una comisión especial de fomento de la docencia libre por medio de cursos de repetición que serán dictados por profesores, alumnos egresados y estudiantes, en el local de la Facultad y en el centro.

Dicha comisión la integran los señores Agustín D. Marenz, director; Jorge Zabala, subdirector y Juan J. Lacour, secretario

ASOCIACIONES Y GREMIOS

SINDICATO DE MEDICOS—El comité ejecutivo de esta institución pide a todos sus asociados a concurrir a la asamblea ordinaria, que se realizará hoy, a las 21.30, en el local de la sociedad Colonia Italiana, calle Cubana 535.

ASOCIACION DE SOCORROS MUTUOS—En la asamblea general efectuada el domingo último por los socios de esta asociación, fué designada la nueva junta directiva, la cual será integrada por las siguientes personas: presidente, Jacinto R. Guiñez; vicepresidente primero, Carlos C. Dora; vicepresidente segundo, Luis Ferné, secretario general, Alfredo San Martín, secretario de actas, José Aiello; prosecretario, Serafín Dabini; tesorero, Hipólito González; protesorero, Lorenzo Rivallota, inspector, Enrique Cabrera; revisores de cuentas, Julio A. Benegas y Juan B. Pérez Naraies; Feliciano Ochoa, Juan B. Díaz, Juan B. Casullo y Enrique Ferné y suplente Nicasio Rico.

INSTRUCCION PUBLICA

PROFESORES ESPECIALES DE ESCUELAS PRIMARIAS

Presentación al ministerio

El Centro de Profesores Especiales de las Escuelas Primarias de la capital presentó ayer una nota al Ministro de Justicia e Instrucción Pública, con la cual, después de expresar la sorpresa que ha causado entre el magisterio el conocimiento de la forma en que interpreta el Ministro de Hacienda la escala de aumentos del artículo 7 del presupuesto en vigor, se acompaña copia de la que se presentará al ministro doctor Molina

En ella, el Centro de Profesores Especiales de las Escuelas Primarias, trasmite la impresión de sorpresa y alarma que ha causado en el magisterio la interpretación restrictiva que se da al mencionado artículo del presupuesto

Termina la nota señalando al Ministro de Hacienda que si llevara a efecto su criterio, respecto a la aplicación de la escala del mencionado artículo, a las cátedras primarias, ello significaría una "enorme injusticia"

También el centro de referencia presentó una comunicación al Consejo Nacional de Educación, poniéndole en conocimiento su presentación a Ministerio de Hacienda y acompañando copia de la nota que presentarán al tomar de esa cartera

Entrega de certificados—En los establecimientos que se indican, se entregarán los certificados de promoción y de terminación de estudios a los alumnos a los mismos

Escuela María Sánchez de Thompson, Tacuarí 567, hoy de 9 a 11, primero a sexto grados, escuela 9, consejo 5, Varela Independencia 1246, hoy y mañana de 9 a 11, primero a sexto grados; escuela José María Ramos Mejía, Adolfo Berro 4200, el 21 de 9 a 11, Liceo Nacional de Señoritas, mañana a las 9, ambos turnos, escuela República del Paraguay, Belgrano 2419 mañana a las 15, sexto grado; escuela 16, consejo 5, Irlarte 1802, hoy de 9 a 11, sexto grado; escuela José Manuel Estrada, Reconquista 461, hoy de 9 a 11 escuela Valentín Gómez, Piedras 860, hoy de 9 a 11

Escuela normal número 9 La comisión directiva y miembros de la asociación de ex alumnas de esta escuela, se reunirán en el local de la misma hoy a las 10.

Instituto Nacional de Profesorado Secundario La excursión de estudio al observatorio de La Plata, que debía efectuarse el sábado próximo, ha sido diferida hasta el 2, habiéndose fijado como punto de reunión la estación Constitución, a las 20

Fiesta escolar El próximo domingo a las 17 se realizará en la Academia Francesa a favor organizada con motivo de la distribución de premios y clausura del año escolar. El acto preparado para ese día se realizará en el salón principal del establecimiento, un variado programa de música, canto y recitación a cargo de un núcleo de alumnos. En el final de la primera parte se procederá a entregar a los educandos los premios merecidos por su actuación escolar, y dará término a la fiesta la señorita Francisca Sica, quien recitará las composiciones poéticas "La última carta" y "Nochebuena", originales de la señorita María Antonia Martínez

Demostración — Hoy, a las 20.30, en el restaurant de Sonámbula, se servirá el banquete organizado por la Confederación Nacional de Maestros, en honor de los señores Carlos Cornejo y Juan R. Becerra, con motivo de su reciente designación para integrar el directorio de la Asociación de Maestros de Escuela

Asociación de rectores de escuelas primarias La comisión directiva de esta entidad ha quedado constituída en la siguiente forma:

Presidente, Pascual Rozada; vicepresidentes, Alejandrina Barrionuevo y María A. Torra; secretario, Angel Pacheco; prosecretario, Isabel Buzzatori, tesorero, José Mazzanti, protesorero, José M. Moglio, vocales, Manuela P. de Silvestri, María L. Mendez González, María L. R. de Bano, Margarita Medina, María M. de la Vega, Emilia Cortada, Elvira Seljó, Atanasio Rodríguez, Walther Jiménez, Rómulo D. Delgado, Conrado Cornador, Luis B. Pizarro

Liga del Profesorado Diplomado—Esta entidad ha cursado un telegrama al Ministro de Justicia e Instrucción Pública, para expresarle que su actitud en defensa de los derechos de los profesores, que aspiran a un legítimo aumento en su asignación mensual ha producido grata impresión en el seno del profesorado, y tiene la absoluta seguridad, y en la convicción de gansa, de que al ser considerado este asunto en acuerdo de gabinete, la razón que asiste al doctor Sagarna hallará apoyo en forma indubitable

Asociación Nacional del Profesorado—Los socios que deseen intervenir en la asamblea de hoy relativa a la comisión directiva de esta entidad, que se realizará el 29 del corriente, a las 16, deberán su voto por escrito debiendo registrar su firma en la secretaría, de 15 a 17 las horas antes de la fecha de la convocatoria a la asamblea

Profesores argentinos a Montevideo—Con motivo del viaje que efectuará hoy a Montevideo un grupo de profesores de esta capital, presididos por el rector del colegio nacional Juan María de Pueyrredón, éste invitó a almorzar en la mañana de hoy a los profesores que irán a la cual, en nombre del comité de homenaje, le irá a saber el programa de actos que se realizarán durante su estada en la nación hermana

Dicho programa está preparado en la siguiente forma.

Sábado 22 a las 8, recepción en la carsena

A las 9, rector de la Universidad, doctor Elías Regules, recibirá en el salón de sesiones del Consejo Central Universitario a los profesores argentinos A las 10, colocación de una corona de flores en la tumba de Artigas, donde hablará, en nombre de la Universidad, el profesor de historia americana y nacional, doctor Raúl Montero Bustamante.

A las 10.20, colocación de una corona de flores en la tumba de Rodó, donde usará de la palabra el catedrático de literatura, doctor José Pedro Segundo. A las 16, conferencia del doctor Leopoldo Bard en uno de los biógrafos más céntricos A las 18, entrega del busto de Sarmiento encargándose de recibirlo, en nombre de la Universidad, el catedrático de literatura, doctor Osvaldo Crispo Acosta A las 21, los profesores uruguayos ofrecerán un banquete a sus compañeros argentinos estando encargado de ofrecer la demostración el catedrático de sociología, diputado nacional doctor Carlos María Prando

Domingo a las 9.20, visita al poeta Zorrilla de San Martín A las 10.30, entrega del busto de Pueyrredón, quedando encargado de recibirlo, el profesor doctor Martín Gonnet. A las 15 reunión de carreras ofrecidas por el Jockey Club de Montevideo, en honor de los profesores argentinos. A las 18, te ofrecido por los profesores argentinos A las 22 despedida en la dársena.

El doctor Oliver contestó aceptando en todas sus partes el programa proyectado Para que agradezca a los colegas uruguayos, se ha designado al doctor Enrique Gouthier, que hablará en el banquete de mañana.

Las coronas que se colocarán en las tumbas del general Artigas y de José Enrique Rodó, se llevarán desde esta capital, no se han sido preparadas especialmente

AVISOS NOTABLES

VINO Cordero GENUINO ES EL MEJOR

Debilidad, Pulmones, Sangre
Dr. Vadone Director del Dispensario Antituberculoso Rivadavia 4651. De 15 a 17. U. T. 0424, Mitre v17e

Dr. GRIMALDI Especialista del Hosp. S. Roque URINARIAS y SIFILIS LIBERTAD 1276.—De 15 a 17. v17e

Dr. JOSE INGENIEROS Enfermedades nerviosas. Consultas todos los días, de 15 a 16, calle VIAMONTE 776 v31

Dr. CASARINO
Cura hemorroides sin operación. No se abona hasta estar sano. De 14 a 20.
933 - CORRIENTES - 933 v31

Estómago - Corazón - Pulmones
Dr. POLITI Enferm. del hígado
RAYOS X FUEYREDON 863 - De 13 a 18, U. T. 1177, Mitre. v22

ESTOMAGO y enfermedades internas.
Dr. GAIBISSO Trasladó su consultorio a
RAYOS X FUEYRREDON 688. De 14 a 17.

LOCIONES EXTRACTOS
LUBIN
PARIS
POLVOS JABONES

Dr. FONTANA
Médico especialista en hemorroides y úlceras. Todos los días de 14 a 19.—CARLOS CALVO 1782, esq. Entre Ríos.

La Salud de los Niños
Germinase
Es el alimento indispensable para la vida del niño; tan indispensable como el aire, el sol y el sueño.
De venta en Farmacias y casas de alimentación.

Por mensualidades

LAS PRIMERAS 10 CASAS-QUINTAS

del gran Barrio-Parque de TURDERA

ENTRE TEMPERLEY y LLAVALLOL

A 25 minutos de Constitución y 25 metros sobre la Capital.

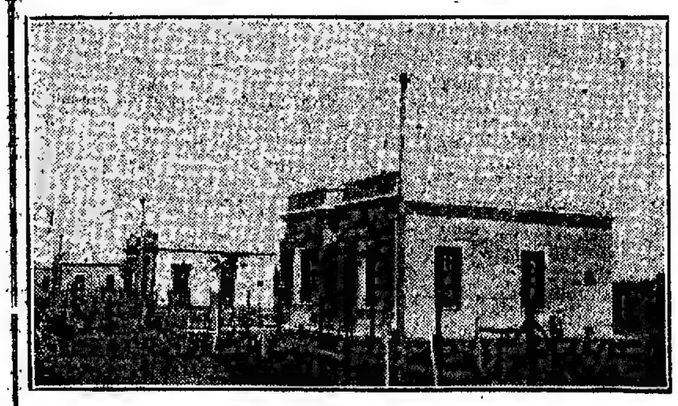

VISTA PARCIAL DEL BARRIO PARQUE

Estas casas-quintas están construídas en terreno que mide 40x38.43 metros o sea una superficie de 2.050 varas cuadradas pudiendo, si lo desea el comprador, adquirir mayor extensión. Están construídas en cal, con materiales de primera calidad, carpintería de cedro, cielorrasos de yeso con metal desplegado, con agua corriente, luz eléctrica y jardín en todo el frente. Consta cada casa de hall, comedor, tres dormitorios, pieza de servicio, cocina, despensa y cuarto de baño, con azulejos, lavatorio, lluvia, etc.

El precio de estas casas oscila entre 14.500 y 17.500 $. Pagadero: 2.500 a 3.000 $ al contado y el saldo en mensualidades desde 5 a 20 años de plazo.

Las casas están situadas a 5 cuadras de la estación Turdera, 2 cuadras del tranvía de Temperley a Turdera y 1 cuadra del camino pavimentado de Temperley a Monte Grande, próximo a construirse.

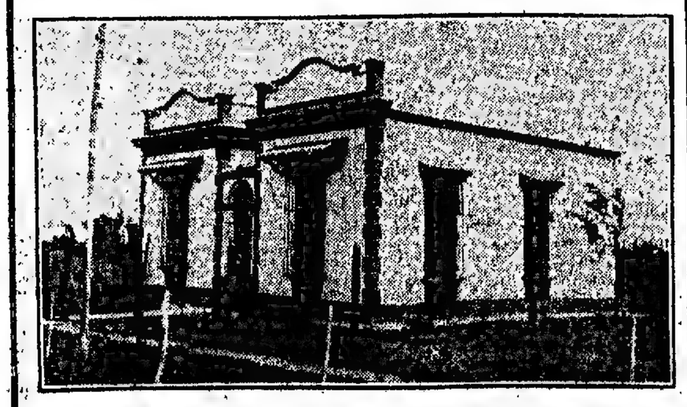

UNA DE LAS CASAS EN VENTA

MAYORES DATOS:
CREDITO HIPOTECARIO BUENOS AIRES
U. T. 3321 Av. - VICTORIA 788.

GRANDES ALMACENES
TIENDA SAN JUAN

Saldos Retazos

Y GOLOSINAS PARA PASCUA

VENTAS ESPECIALES

Vestidos de **Jersey** de seda, precioso modelos en colores, para niñas, largos 55 a 65 ctms., a . . . . . $ **19.50**

Trajes de blusa marinera suelta, de brin blanco esterilla decatizado, cuello y puños azul, celeste o punzó con trencillas blancas, para niños de 2 a 10 años, a $ **8.90**

Formas de sombrero muy de moda, en paja o "Laizze", en colores de moda a $ **5.50**

Medias negras, de muselina con costura y refuerzo, para señoras, a . . . . . $ **0.95**

Salidas de baño, de género turco, en colores fantasía, con capucha o cuello, a . $ **11.50**

Botines de box calf de color con cordones y suela reforzada, para varón; Nos 37 $ 10.60, 33.36 $ 9.70, 29.32 $ 8.80, 25.28 $ **7.90**

SOMBREROS PARA SEÑORAS y SEÑORITAS
precioso conjunto de modelos
de rigurosa moda,
en pajas de diferentes clases,
novedosamente adornados, a elegir,
9.90

Collares, PULSERAS, AROS, y PRENDEDORES de fantasía, a $ 2.80 y . . $ **1.50**

Muselinas blancas con motivos bordados y gran volado de color, para cortinas y colchas, ancho 130 ctms., el metro $ 2.90 y . . $ **2.30**

Biombos de cretonas con armazón de madera, de 6 hojas $ 23.- de 4 hojas, a . . . $ **15.-**

TEJIDOS

PRECIOS ESPECIALES DE PASCUA

Grepe Marocain de seda, colección completa de colores, blanco y negro, ancho 100 ctms., metro, a . . . . . $ **5.80**

Foulard Radium de pura seda, gustos orientales y otros de última creación, lavable, doble ancho, metro $ 6.90 y . $ **5.90**

Brines, Voiles, Batistas y otros tejidos lisos y de fantasía, variado surtido de dibujos y colores, metro, ... $ **0.75**

Esponja novedad, de 100 centímetros de ancho, variedad de colores en los dibujos mas modernos, metro . . . . . $ **1.90**

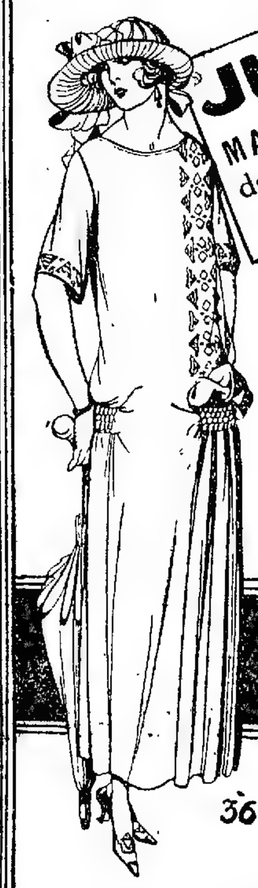

36 **Vestido** según dibujo de Charmeusse de seda con vistosos bordados en contraste, y otros modelos de diversos tejidos de seda, en todos los colores, talles 44 al 54, a . . . $ **45.-**

JUGUETES
MARAVILLOSO SURTIDO de diferente índole para niños de ambos sexos

CATALOGO
HOY OBSEQUIAMOS con un ejemplar, a todos los compradores

MAÑANA SABADO
ABIERTO TODO EL DIA

3008 **Batón** como el dibujo de **"Crepe de fantasía de puro hilo** con bordado guindas y otros modelos de moda, de tejido **esponja, voile y popelina,** a $ **10.50**

PARA PASCUA — Golosinas Tradicionales
CANASTO TREBOL

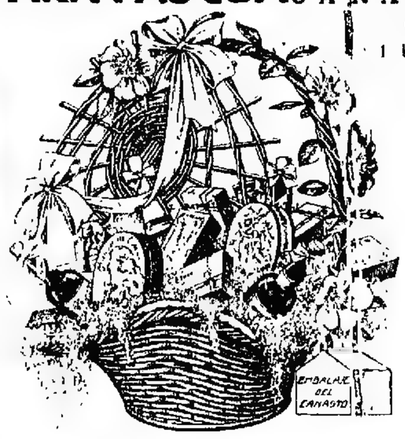

CONTENIDO
1 botella vino Espumante Margherita,
1 botella vino Nobreza R. Pintos,
1 botella vino Jérez de M. Pico,
1 botella vino Moscatel (dulce) M. Pico,
1 frasco de caramelos de frutas surtidos,
1 frasco frutas almíbar surtidas
1 caja turrón Alicante,
1 " " Jijona,
1 " peladillas Alcoy,
1 " piñones Castilla,
1 " Garapiñadas,
1 " Mazapan Toledo,
1 " una torta Paradiso,
1 " frutas abrillantadas,

$ 37.50

Este canasto, para la Provincia de Buenos Aires, tendrá un recargo de $ 2.50.

GRANDES ALMACENES
TIENDA SAN JUAN
CIBRIAN HNOS. (S. A.)
Victoria, Alsina y Piedras Bs. As.

DEPORTES

EN EL JOCKEY CLUB

LA FIESTA DE ESGRIMA REALIZADA AYER

Exhibición de la señora Guardabascio

La reunión que las autoridades de la Federación Argentina de Esgrima habían preparado para ayer con motivo de la distribución de los premios a los vencedores de los campeonatos nacionales de esgrima, y de las selecciones para la olimpíada de París, en la sala de armas del Jockey Club, y en honor de la esgrimista italiana señora Molina Guardabascio de Vita, resultó una brillante fiesta deportiva.

La primera presentación hizo la de la señora Guardabascio de Vita había despertado mucho interés entre nuestros círculos, habiendo sido motivo para ello que distinguida profesora de esgrima diploma de la Academia de Nápoles, haya dado a conocer pública presentación, una de fama, habiendo sido lidia en España con las primeras de esa especialidad. Agosto Gómez y Pío Arias Salgado.

No fué posible determinar la asistencia numerosa, entre la que se hallaba distinguidas personalidades del mundo deportivo y de gran número de los campeones argentinos de esgrima

El profesor Francisco Agosto presentó a los esgrimidores a la señora Guardabascio de Vita, siendo ésta calurosamente entusiastas aplausos. La esgrimista italiana hizo uso de la palabra, y en un con-

Señora Molina Guardabascio de Vita

sala de armas del Jockey Club hubo concurrencia numerosa, entre la que se hallaba distinguidas personalidades del mundo deportivo y de gran número de los campeones argentinos de esgrima

El profesor Francisco Agosto presentó a los esgrimidores a la señora Guardabascio de Vita, siendo ésta calurosamente entusiastas aplausos. La esgrimista italiana hizo uso de la palabra, y en un con-

CAMAS "Adolfo Gutman"

PRESENTAMOS la mayor variedad de modelos, desde los más sencillos hasta los más suntuosos.

LA PRACTICA adquirida durante largos años de industria, nos permite asegurar la más perfecta construcción.

OFRECEMOS la calidad más alta al precio mas bajo.

LA CASA MAS IMPORTANTE DEL RAMO

ADOLFO GUTMAN
Sarmiento 1561

Av. de Mayo esq. Tacuarí - Piedras 476
Cangallo 747 - B. de Irigoyen 1588
Montevideo: Av. 18 de Julio, 1077
Rosario: Córdoba, 1168
La Plata: Diagonal 80, Nº 802

CREDITOS POR MENSUALIDADES

SOLICITEN CATALOGOS

ENFERMEDADES DE LOS OJOS
Anteojos. Operaciones. Dr. Martínez Barrios de los Hospitales Santa Lucía y Salaberry. MAIPU 690 — De 14 a 17

Dr. AYNES Jefe en el Hosp. Español
Secretos, nerviosos y vías urinarias. ESMERALDA 468. — 606-914. Consultas de 13 a 21. Pobres gratis.

Dr. Esteban Adrogué
Médico Oculista del Hospital Santa Lucía. De hs 14 a 18 Mitre 1011. U. T. 6090, L.

ENFERMEDADES DE NIÑOS
Dr. MANUEL T. CAFFERATA
Jefe de clínica del Hospital de Niños
INDEPENDENCIA 1860 — De 14 a 16
U. T. 5468 Libertad.

Dr. CABAUT Director y oculista del Hosp. Francés.
Enferm. de los ojos, operaciones, anteojos. De 14 a 17 todos los días. Además, lunes, miérc. y viern. de 9 a 12, B. Mitre 1175. U. T. 2023 Rivadavia. v30

Nariz, Oídos y Garganta
Dr. RAUL BECCO, de los Hosp. Italiano, P. Piñero. Rivadavia 1188, de 14 1/2-17 1/2.

Dr. CIARLO
Cirujano del Hospital Piñero. Cirugía general y señoras. Consultas: Martes, jueves y sábados, de 15 a 17. Callao 686.

CANCER
Tumores, matriz y ovarios. Tratamiento curativo sin operación. Dr. Víctor Vilar, Cerrito 382, de 15 a 16. Martes, jueves y sábados.

Dr. A. R. ZAMBRINI Prof. suplente de la F. de Medicina. Jefe del servicio de nariz, garganta y oídos del Hosp. San Roque. Tucumán 631, de 14 a 16, menos los miércoles.

Dr. PACIFICO DIAZ
Especialista de enfermedades de la piel. Brué. Mitre 1343 — De 14 a 17

Dr. MONER Jefe en el Hosp. Español RAYOS X
Estómago, Intestino, Hígado, Corazón y Pulmones. Tumores. LIBERTAD 946. - U. T. 1360, Plaza. De 15 a 16. (Plaza Libertad) v31

MANERA DE OBTENER UNA NARIZ DE FORMA PERFECTA
Un, Método Nuevo, Científico, Sin Dolor Para Corregir Narices de Forma Defectuosa

HOY EN DIA Y EN LA EPOCA ACTUAL el cuidar atención a su apariencia es una necesidad absoluta al usted espera aprovechar la vida todo lo que ella vale. No solo debe usted cuidar de aparecer lo más atractivo posible por su propia satisfacción personal, sino que encontrará que la humanidad en general le juzgará grandemente a no de un todo, por su fisonomía; por lo tanto, vale la pena el que procure "ser lo mejor parecido posible" en todo tiempo. NO PERMITA QUE LOS DEMAS FORMEN MALA OPINION SUYA POR EL ASPECTO DE SU CARA; esto perjudicará su bienestar En la buena o mala impresión que cause su persona constantemente depende el éxito o el fracaso de su vida. ¿Cuál ha de ser su destino final?

Mi último grandemente mejorado Aparato para Corregir Narices Defectuosas "Trados Modelo 25", patentado en los EE. UU. y países extranjeros, corrige ahora toda forma de narices defectuosas sin necesidad de operación, con rapidez, seguridad, comodidad y permanentemente. Exceptúanse casos de enfermedades nasales. El Modelo 25 es la última palabra en Aparatos para Corregir Narices Defectuosas y con mucho sobrepasa todos mis Modelos anteriores así como las otras marcas de ajustadores de narices que se ofrecen en el mercado. Mi nuevo Modelo posee seis reguladores ajustables de presión, es fabricado de metal liviano pulido, es firme y ajusta confortablemente a toda nariz. La parte de adentro está forrada de gamuza fina, de manera que una de las partes de metal viene en contacto con la piel. Usándose de noche, no interrumpirá su trabajo diario. Tengo en mi poder miles de testimonios no solicitados, y mis quince años de experiencia en el estudio y fabricación de Aparatos para Corregir Narices están a su disposición, garantizándole satisfacción completa y una forma de nariz perfecta. Escríbame hoy por folleto gratis, el cual le indicará la manera de corregir narices defectuosas sin costarle nada si no le da resultados satisfactorios.

M. TRILETY, Especialista en defectos de la cara. 686 W. U. Bldg., Binghamton; N. Y., E. U. A.

NUESTRA SEMANA FIN DE MES

Y ULTIMA DEL AÑO

Con motivo de las próximas festividades de fin de año, "LA PIEDAD" inicia hoy su gran semana de ventas, CON PRECIOS Y CONDICIONES que representan un verdadero aguinaldo.

La Dirección de "La Piedad" velando siempre por los intereses de su numerosa clientela y, para darle a esta una mayor comodidad en estos días en que la gran tarea familiar se hace interminable, ha resuelto iniciar hoy viernes (en lugar del lunes), este famoso acontecimiento económico, que permitirá adquirir A PRECIOS INVEROSIMILES los múltiples artículos para regalos, para vestir o para el hogar, que reclaman las necesidades actuales.

Grandes saldos y ocasiones en todos los Departamentos.
Precios rebajadísimos en casi toda la Mercadería de la Casa

PRECIOSO VESTIDO de espumilla de pura seda, en colores lisos de destacada moda, adornado con dos grandes hileras bordadas en colores chinescos. Todos los talles. Modelos varios a elegir. STA SEMANA a

39.50

SEDERIAS y TEJIDOS

CREPE GEORGETTE de pura seda, de alta novedad para vestidos y adornos, extenso surtido en colores y blanco; ancho 95 ctms. Vale $ 5.80 el metro. ESTA SEMANA a pesos **3.90**

ESPUMILLA DE PURA SEDA, calidad muy buena, especial para vestidos; surtido en colores de moda. Ancho 95 centms. ESTA SEMANA, el metro, a . . . . . $ **3.90**

CREPE MARROCAINE de seda, muy rica calidad para vestidos, surtido en colores de novedad, incluso blanco y negro; ancho 100 centms. De $ 6.00 el mt. ESTA SEMANA REBAJADO a . . . $ **4.80**

...SEY TRICOT de pura seda, calidad excepcional para vestidos; surtido completo en colores modernos, incluso blanco y negro. Ancho 180 centms. De $ 24.50 que vale, ESTA SEMANA a $ **15.80**

VOILES FANTASIA, gran variedad de dibujos muy modernos; artículo lavable y especial para vestidos y batones finos. Ancho 100 centms. Valía $ 1.20. ESTA SEMANA, el metro a . . . . . $ **0.60**

CRESPON de algodón, muy buena calidad para batones y vestidos; completo surtido de colores lisos. ESTA SEMANA, el metro $ **0.60**

CRESPON FANTASIA, dibujos muy modernos y originales, artículo lavable y especial para batones y kimonos; ancho 100 centms. ESTA SEMANA el mt. a . . . . $ **1.20**

CEFIRES rayados, gran variedad de gustos, especiales para camisas y pyjamas; calidad riquísima. Ancho 80 centms. De $ 1.50 REBAJADO ESTA SEMANA, el metro a pesos **0.95**

TAFFETAS de lana, muy souple y especial para vestidos de verano y medio tiempo, negro y en colores surtidos; doble ancho. ESTA SEMANA, el metro a . . . . . $ **2.50**

ETAMINA FRANCESA de pura lana, especial para confecciones de luto; negro inalterable, doble ancho. ESTA SEMANA, el metro $ **2.90**

CONFECCIONES

BATONES prácticos en muselinas o batistas de fantasía, gran variedad de gustos; todos los talles ESTA SEMANA a . . . . . $ **3.90**

KIMONOS y BATONES en crespones estampados de gran fantasía, gustos y modelos, varios para elegir. REBAJADOS ESTA SEMANA a pesos **5.50**

TRAJE SASTRE en esponjas de hilo lisas o a rayas de otro color; modelos varios de última moda para elegir. Valían pesos 98.50. ESTA SEMANA a . . . . . $ **24.50**

CASACAS en voiles de hilo con estampados fantasía muy modernos; gran variedad de gustos y combinaciones de color. Surtido de tamaños. LAS SALDAMOS ESTA SEMANA a . . . . $ **3.90**

MODAS

CAPELINAS en fina paja de arroz, adornadas con lindas guías de flores, para niñas. LAS SALDAMOS ESTA SEMANA, a elegir, a $ **1.90**

FORMAS de sombrero, en paja ramallé muy fina, surtido variado en colores de gran moda; modelos varios. A elegir ESTA SEMANA a pesos **7.80**

MERCERIA

COLLARES de piedras fantasía y mostacilla combinada; estilos Tuthankamon muy novedosos; enorme variedad de modelos y colores. Los SALDAMOS en un lote, a elegir, ESTA SEMANA a $ **1.90**

TUL DE HILO liso, surtido muy amplio en colores; doble ancho. ESTA SEMANA, el metro a . . . $ **0.95**

CUELLOS DE ORGANDI, esponja y otros tejidos de novedad, con bordados en colores lisos y de fantasía. Diversidad de dibujos y modelos. Un gran lote a elegir, ESTA SEMANA a . . . . $ **1.90**

CARTERAS de cuero, forma sobre; modelos varios y en colores oscuros y negro, con divisiones y espejo en su interior. ESTA SEMANA, a elegir a . . . . . $ **1.95**

LAIZE de paja y seda para hacer sombreros; colores lisos y fantasía. Ancho 40 centms. REBAJADO POR ESTA SEMANA a . . . . $ **1.20**

GUANTES y PERFUMERIA

GUANTES DE SEDA clase fina con las puntas reforzadas, colores claros y blancos. ESTA SEMANA, el par a pesos **1.90**

GUANTES DE SEDA para señora, riquísima calidad; surtido en colores y medidas. PRECIO ESPECIAL POR ESTA SEMANA, el par a . . . . . $ **3.90**

AGUA COLONIA "Semana Fin de Mes" perfume persistente. El frasco de 1 litro . . . . . $ **2.90**

BONETERIA y CALZADO

MEDIAS de seda, caña muy alta y bien reforzadas, en gris claro, marrón y gris oscuro. RECLAME, ESTA SEMANA, el par a. . $ **1.20**

MEDIAS muselina negras; todas las medidas para señora. De $ 1.20 ESTA SEMANA, el par a . . . $ **0.75**

MEDIAS de seda para señora, clase extra, con cuchillas caladas. Colores surtidos, blancas y negras. ESTA SEMANA, el par a . . . $ **2.50**

ZAPATOS charolados, modelos varios de última moda, muy fina clase y con taco Luis XV. ESTA SEMANA, el par a . . . . . $ **12.90**

ZAPATOS de cabritilla negra extranjera; hormas nuevas, modelos elegantes. Taco Luis XV. ESTA SEMANA, el par a . . . . . $ **12.90**

BLANCO y LENCERIA

CRETONA inglesa buena clase, surtido amplio en colores y dibujos modernos Ancho 75 centímetros. ESTA SEMANA, el metro a $ **0.70**

BRAMANTE "Semana Fin de Mes" muy buena calidad; ancho 80 centms. La pza. de 10 yardas a . . . . $ **4.90**

CAMISAS y CALZONES para señora, confeccionadas en ricas telas lavadas. SALDAMOS un gran lote con modelos adornados con bordados suizos, encajes filet y vainillas, a elegir, ESTA SEMANA, la pieza a . . . . . $ **1.75**

ELEGANTE VESTIDO confeccionado en brin tropical de excelente calidad, adornado con bieses de voile fantasía estilo Tuthankamon; surtido completo en colores y blanco. Todas las medidas. ESTA SEMANA a . .

$ 14.50

COMBINACIONES de madapolán superior con festón y vainillas, modelo muy práctico y en todos los talles. De $ 4.90 ESTA SEMANA; REBAJADAS a . . . . . $ **2.50**

VESTIDOS para niñas de 4 a 14 años, hechos en rico género esponja en colores de gran moda, adornados con bordados a mano en distintos estilos. SALDAMOS, ESTA SEMANA, un gran lote, a elegir, a pesos **6.90**

BAZAR y MENAJE

PANERAS de metal niquelado con dibujo calado, artículo de mucha duración; tamaño 23 centímetros. ESTA SEMANA a . . . . . $ **0.95**

JUEGOS DE TRES JARRAS de loza inglesa blanca acanaladas; tamaños amplios. ESTA SEMANA, el juego a pesos **3.90**

Artículos para Hombre

TRAJES para hombre, hechos en ricas sargas de pura lana azul marino o negras. Medidas varias. Valen $ 85. ESTA SEMANA a $ **58.—**

TRAJES SOBRE MEDIDA en casimires finos de pura lana, infinidad de gustos modernos; corte y hechuras de primer orden. Los que valen $ 110 y $ 120, ESTA SEMANA a pesos . . . . . **98.—**

SOMBREROS de paja "Rusia" con guarniciones finas, forma de moda. RECLAME, ESTA SEMANA, a pesos **2.50**

RETAZOS

de Sedas, Lanas y Algodones; Cintas, Encajes, Géneros blancos, etc.

Realización A BAJO PRECIO de todo el stok producido en el mes.

Créditos

Acordamos a pagar en 10 mensualidades con suma rapidez y liberalidad **No cobramos por anticipado la primera cuota.**

TIENDA **LA PIEDAD**

B^me MITRE ESQ. CERRITO.

Mañana Sábado "La Piedad" estará abierta todo el día.

INSTRUMENTOS MUSICALES de todas clases

Pianos y autopianos en 24 mensualidades.

Gath & Chaves

Casa Central - Florida y Cangallo (1er. piso)

ceptuoso discurso, varios de cuyos pasajes fueron largamente aplaudidos, puso de relieve el incremento que los deportes han tomado de un tiempo a esta parte entre las mujeres, aconsejando la práctica de la esgrima entre las mismas, pues a la vez que crea un cuerpo fuerte desarrolla la inteligencia.

Al finalizar su disertación, la señora Guardabascio de Vita fué calurosamente aplaudida.

Dieron comienzo después los asaltos de academia de esgrima, en los que intervinieron varios aficionados argentinos. Ocuparon la pedana, en primer término, Jorge Rasmussen y Luis Luchetti, quienes hicieron un bonito asalto de florete; a continuación, los aficionados Carmelo Merlo y Rodolfo Mujica realizaron un asalto de sable, cuyas agradables incidencias fueron seguidas con interés por la concurrencia; Angel Santamarina y Jorge Rasmussen sostuvieron inmediatamente un asalto de florete y Carmelo Merlo y Santiago Torres Blanco, otro de sable, que resultó muy movido, poniendo de relieve ambos contrincantes el dominio que poseen del arma que practican.

A continuación ocupó la pedana la señora Guardabascio de Vita acompañada por el profesor argentino Juan Bay, quienes hicieron una exhibición de una clase de florete, sosteniendo después un asalto académico de la misma arma.

Tanto durante la lección, como en el desarrollo del asalto, la esgrimista italiana puso de relieve ante nuestros aficionados los grandes conocimientos que posee del arma citada.

Dotada de un gran temperamento artístico, ágil y de mucha vista, la señora Guardabascio de Vita logró en seguida conquistar las simpatías de los presentes, quienes la aplaudieron constantemente mientras permaneció en la pedana, aplausos que se repitieron con mayor intensidad cuando se retiró de ella y que se hicieron extensivos hacia el profesor Bay.

Acallados los aplausos, el doctor Oscar Viñas, presidente de la Federación Argentina de Esgrima, hizo uso de la palabra, pidiendo al doctor Joaquín de Anchorena, presidente del Jockey Club, institución que ha prestado con toda generosidad su concurso para el mayor éxito de los campeonatos nacionales, hiciera entrega de los premios a los vencedores. Así lo hizo éste, llamando a los campeones, quienes fueron aplaudidos al recibir los trofeos.

Publicamos a continuación la nómina de los premiados:

Campeonato nacional de espada, individual. Primer premio: Horacio Casco; segundo premio: teniente Raúl Solá; tercer premio: Carmelo Merlo.

Campeonato nacional de sable, concurso interclubs. Primer premio: Círculo Militar, representado por: capitán O Peluffo, teniente R. Solá, teniente R Mujica y teniente F. Navarro; segundo premio: Club del Progreso, representado por: S. Amadeo Videla, S. Torres Blanco, A. Ponce Costa y C. A. Arias; tercer premio: Club de Gimnasia y Esgrima, representado por: J. Fraschini, A Pascuzzi, O. Cassinelli, S. Vincet y J Realmonte.

Campeonato nacional de espada, individual. Primer premio Pedro Nazar Anchorena; segundo premio: Roberto Larraz; tercer premio, teniente A. Perón.

Campeonato nacional de espada, concurso interclubs. Primer premio: Club del Progreso, representado por: S. Amadeo Videla, C. Pons Loxica, P. Nazar Anchorena y S. Torres Blanco; segundo premio: Cercle de l'Epée, representado por: L. Luchetti, H. Luchetti, J. Rasmussen y N. Sosa; tercer premio: Círculo Militar, representado por: capitán B. Bledma, capitán J. Peñón, capitán Echevarría y teniente F. Velazco.

Campeonato nacional de florete, individual. Primer premio: Roberto Larraz; segundo premio: Horacio Casco; tercer premio: Luis Luchetti.

Campeonato nacional de florete, concurso interclubs. Primer premio: Club de Gimnasia y Esgrima, representado por: R. Larraz, A. Bellagamba, F. C. Camet y E. Figueroa; segundo premio: Cercle de l'Epée, representado por: A. Levi, J. Rasmussen, L. Luchetti y J. Delcasse.

FOOTBALL

ASOCIACION ARGENTINA DE FOOTBALL

En la última reunión celebrada por el consejo superior de esta asociación se adoptaron, entre otras, las siguientes resoluciones:

Organizar el programa de partidos de primera división, para el domingo 30 del corriente de la siguiente manera: Alvear contra San Fernando; Progresista contra Huracán; Sportivo del Norte contra Boca Alumni; Boca Juniors contra Del Plata; Platense contra El Porvenir; All Boys contra Argentinos Juniors; Nueva Chicago contra Temperley; Porteño contra Sportivo Dock Sud; Argentinos de Banfield contra Argentinos de Quilmes.

Por agresión al juez Martínez fué expulsado el jugador Rodolfo Ricchetti del Club Central Argentino, y se fijó nueva fecha para jugar los 10 minutos restantes del partido de segunda división entre los equipos de este club y La Paternal, debiendo actuar el primero con 10 jugadores por tratarse de un partido eliminatorio.

En la temporada de 1924, se exigirá a todos los jugadores de cuarta y quinta divisiones la cédula de identidad policial como comprobante de su edad, quedando sin efecto la cédula que otorgaba la institución.

Se resolvió expulsar al Club Sud América, de Mar del Plata, por haber jugado varios partidos con instituciones no afiliadas sin solicitar el permiso correspondiente.

LAWN TENNIS

CLUB ATLETICO OBRAS SANITARIAS DE LA NACION

El resultado de los últimos torneos internos disputados en las canchas de este club ha sido el siguiente:

Individual de caballeros, a la americana, con ventaja secreta: primero Guillermo Barontini; segundos, Mario L. Negri y Oscar Schiopetto.

Individual de damas: el primer puesto quedó empatado entre las señoritas Angela M. Cancino y Delia Cancino y habiéndose jugado el encuentro de desempate entre ambas aficionadas, resultó vencedora la señorita Angela Cancino.

La distribución de los premios a los vencedores de los concursos anteriormente enunciados, y de los realizados durante el corriente año, se efectuará el domingo próximo a las 17, en el campo de deportes de esta institución.

POLO

CAMPEONATO MILITAR

Correspondiente al campeonato militar de polo, se jugó ayer en la cancha del regimiento 1.° de artillería, un partido entre el equipo del regimiento 12 de caballería y el del 6 de la misma arma.

Después de un encuentro movido, en el que todos los jugadores hicieron derroche de entusiasmo, triunfó el conjunto del 6 de caballería por 8 tantos contra 3.

Los cuadros estaban así constituídos:

12 de caballería: tenientes primeros Germán Gutiérrez, Alejandro Ojeda; tenientes Ernesto Sylvester y Antonio Carocella.

6 de caballería: capitanes Samuel Donovan, Julio Aguirre y Ernesto Villarruel y teniente Mariano Fosbery.

En la misma cancha se jugará esta tarde un partido semifinal, por el mismo concurso, entre los cuadros del regimiento 1.° de artillería y de la escuela de caballería.

BOX

FEDERACION ARGENTINA DE BOX
DIVERSAS RESOLUCIONES

Dado el crecido número de aficionados que han concurrido a inscribirse para participar en los campeonatos rioplatenses de veteranos y novicios, se ha resuelto ampliar el horario de inscripciones, el que queda fijado entre las horas 15 y 19, todos los días hábiles, en la secretaría de esta federación, Corrientes número 327.

Los interesados deben concurrir con documentos que comprueben su identidad.

—Esta federación estudia actualmente la forma en que se ha de preparar la representación argentina en los concursos de las olimpíadas a realizarse en París el año próximo.

Una comisión especial informará al respecto de la selección del equipo representativo, como también de la financiación del viaje, sea con el concurso de los poderes públicos o con los recursos de la federación.

—Se ha resuelto auspiciar la fiesta deportiva que, organizada por el Club Sportivo Barracas, se realizará esta noche, designando para controlar los asaltos de box que que se efectúen a los señores Pedro Nazar Anchorena, B. Pereyra Bustamante, G. Sáenz, A. Festal, A. Santucci, J. A. Podestá, E. Daverio, H. Frick y J. B. Otaegui.

—Los señores Benigno Rodrigues Jurado, secretario de esta federación, y Ramiro Velasco, delegado de la Federación de Box de Bolivia, han firmado un convenio "ad-referendum" de ambas

MAÑANA SABADO NUESTRA CASA COMO DE COSTUMBRE PERMANECE ABIERTA TODO EL DIA

PEDRO BIGNOLI LDA

VISITEN NUESTRA EXPOSICION DE OBJETOS para REGALOS (1er. piso)

Regalos Utiles Navidad

VARIEDAD de MODELOS

OCASION

P. BIGNOLI Ltda.

2800 - MANTEQUERA O QUESERA de plata "Württemberg", con su correspondiente cristal, plato de 15 ctms. de ancho al precio ínfimo de . . . . . $ 6.90

(Primer Piso)

SUCURSAL SUD Almirante BROWN 1400 esq. Lamadrid

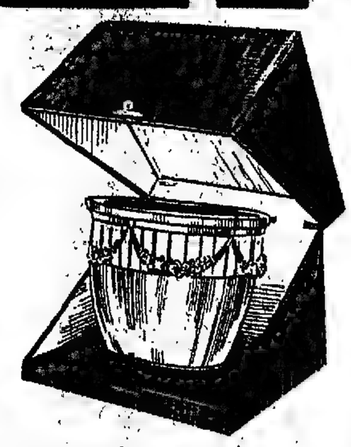

PEDRO BIGNOLI Ltda.. 1878-48237 — FINO ESTUCHE CON UNA MACETA de metal blanco plateado, con una guirnalda alrededor del mismo metal, a . $ 38

(1er Piso)

Surtido completo en ARBOLES DE NAVIDAD y adornos para los mismos

ARBOLES a $ 6.50, 4.25, 3.50, 2.90, 0.90 y a . . . $	0.40
ADORNOS la caja de 1 docena, a $ 6, 3, 2.40, 1.80, 1.20, 0.90 y a . . . . . $	0.75
TIRAS PLATEADAS, a $ 0.50, 0.45, 0.30 y a . . . $	0.25
CANDELEROS, la media docena a $ 0.55 y a . . . $	0.40
CRACKES surtido completo, la caja, a $ 8.90, 5.90, 3.20, 2.50, 1.50 y a . . . . $	1.20

P. BIGNOLI Ltda. CUERDAS PARA SALTAR, a $ 1.60; 0.20 y . . . . . $ 0.15

(2o Piso)

P. BIGNOLI Ltda. CARRITOS de madera pintada, apropiados para jardín o playa, a . . . $ 4.50

(2o Piso)

VISITEN NUESTRAS VIDRIERAS

PEDRO BIGNOLI Ltda.. 2450 — BIZCOCHERA de plata "Württemberg", dorada al interior, con su correspondiente cristal tallado, ctms. 23x18 de alto, a $ 18.50, y N.o 2678, bombonera de ctms. 15x13 de alto, a . . . . . $ 11.50

(Primer piso)

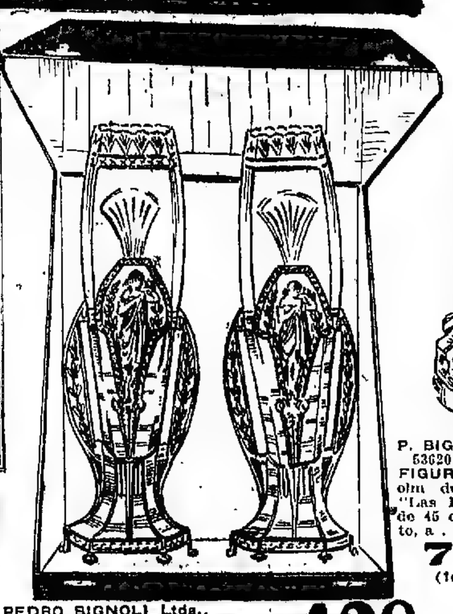

NUESTRA GARANTIA

Devolvemos el importe de la compra y gastos de flete que ocasione la devolución de los artículos que no sean del agrado del cliente.

P. BIGNOLI Ltda. 66711 — GATO de paño zibelina, "Steiff" todo articulado, al moverlo maulla, parece natural; a $ 12; y a . . . . $ 6.50

(2o Piso)

P. BIGNOLI Ltda. 63620 — LINDA FIGURA de mármol de Castelina "Las Holandesas" de 45 ctms. de alto, a . . . . . $ 70.—

(1er Piso)

PEDRO BIGNOLI Ltda.. 2563|46232. — GRAN ESTUCHE CON DOS FLOREROS de cristal tallado y base con aplicación de plata "Württemberg", muy artístico al precio de ocasión de . . . . . $ 128.-

(Primer Piso)

PEDRO BIGNOLI Ltda.. 3039|46071 — ESTUCHE CON UN JUEGO DE TE, compuesto de 4 piezas, de fino bronce niquelado garantido, muy reforzado, a $ 25.50

(Primer Piso)

REGALOS APROPIADOS PARA CASAMIENTOS

ATENDEMOS PEDIDOS por TELEFONO

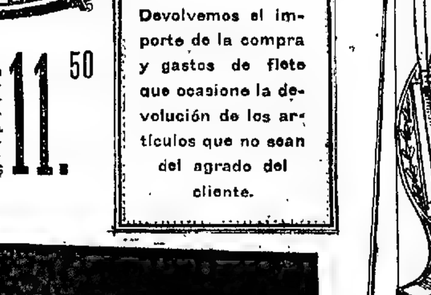

P. BIGNOLI Ltda. 3130|46451 — FINO ESTUCHE PARA REGALO, con un panera de plata "Württemberg", al precio de ocasión, de . . . $ 23

(1er Piso)

PEDRO BIGNOLI Ltda.. 67480 — JUEGO DE TROMPOS giratorios, artículo de gran novedad, muy fuerte, a $ 4.90

(2o Piso)

PEDRO BIGNOLI Ltda.. 67708 — MANOMOVIL con engranaje, llantas de goma y munición, manejo en el manubrio, freno para rueda libre, artículo de mucha solidez a $ 108; El mismo N.o 67710 sin escape libre y manejo en los pies, a $ 65. Otros modelos a $ 48.—; 15.—; 10.70; 7.40; y a . . . . . $ 5.70

(2o Piso)

P. BIGNOLI Ltda. 66755 — CONEJO de madera con ruedas, de la marca "Steiff", muy fuertes, con hilo, a pesos 1.50 y a . . . . . $ 1.—

(2o Piso)

P. BIGNOLI Ltda.. MUÑECAS en CAMISA, con cara de porcelana, ojos movibles, fina peluca y pestañas, toda articulada: de ctms. 70, $ 15; ctms. 63, $ 8.80; ctms. 40 $ 4; ctms. 38, $ 4.50; ctms. 30 a . . . . $ 2.90

(2o Piso)

VISITEN Nuestra SECCION JUGUETERIA (2o piso)

PEDRO BIGNOLI Ltda.. 64282 — HERMOSA COCINA a alcohol con su batería completa: piezas grandes, tamaño 40x37, a $ 22; otros tamaños más chicos de la misma calidad, a $ 19.50, 10.50, 6.90 y . . . . . $ 4.20

(2o Piso)

Alegría es Salud en los Niños

Lleve los suyos a

Gath & Chaves,

y permita que ellos elijan a su antojo el juguete que ha de llenar de inefable dicha sus tiernos corazones.

El surtido es inmenso, y muy moderados los precios.

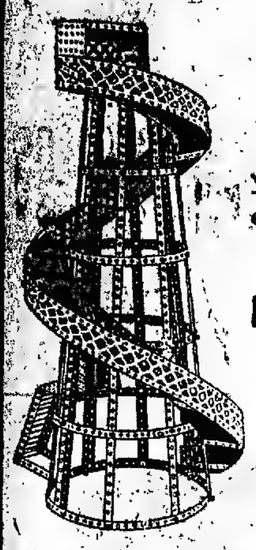

Meccano, juego de construcción, ingenioso e instructivo; en caja de roble, con llave N.° 7, a $ 260.—; N.° 6, 100.—; N.° 5 ... **57.50**

En caja de cartón; N.° 5, a $ 37.50, N.° 4, 27.50; N.° 3, 16.—; N.° 2, 10.50; N.° 1, 6.— y N.° 0 ... **3.75**

Motores eléctricos Meccano, $ 9.—; a resorte ... **6.50**

Crackers, cajas de 12 y 6 sorpresas, con gorros o sombreros de papel, juguetes, etc., $ 22.50, 17.50, 10.50, 8.50, 6.50, 4.90, 3.50, 1.90 y **1.10**

Ruedas con campanilla, surtido de modelos, a pesos 6.90, 5.50, 4.50, 3.50 y **2.30**

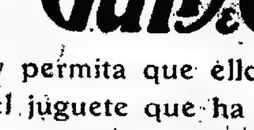

Autos accionados a cuerda, en diversos modelos, a $ 15.50, 13.50, 9.50, 6.90, 4.90, 3.90, 2.30, 1.75 y **0.55**

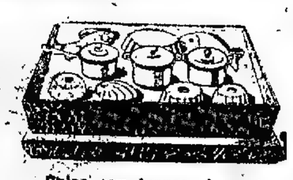

Cajas con juegos de moldes, bien pintados; de 18 piezas, $ 2.50; de 10 piezas ... **2.10**

Motorcitos a vapor, horizontales y verticales, a pesos 75.—, 55.—, 42.—, 37.50, 27.50, 19.50, 15.50, 10.50, 8.50, 5.90, 4.50 y **2.90**

Triciclos especiales para niños, con llantas de goma; para 6 a 7 años, $ 23.50; 5 a 6 años, 19.80; 3 a 4 años ... **14.30**

Los mismos, sin llantas de goma, a $ 14.50, 12.— y ... **8.50**

Media "Santa Claus", con variado surtido de juguetes; para niño o niña, a pesos 21.—, 13.50, 6.90, 4.90, 3.50, 2.90, 2.20, 1.90, 1.60, 1.10 y ... **0.65**

Caballos velocípedos a pedales, forrados de cuero y con llantas de goma; para niños de 7 a 8 años, a $ 29.—; 5 a 6 años, 25.50; 4 a 5 años, 22.—; 3 a 4 años ... **19.00**

Los mismos, de madera pintada, a $ 25.50, 19.80, 16.80 y ... **14.90**

Los mismos, sin llantas de goma, a $ 16.50, 14.50, 11.50, 9.50 y ... **7.80**

Casa Central (1er piso)

Cajas para construcciones; de madera, desde $ 13.50 a 2.90; de piedra, a $ 14.50, 12.—, 9.50, 7.90, 3.80 y ... **2.80**

Canoas de madera pintada, con remos y 5 marineros, a $ 4.90; con 4 marineros, 3.20; con 2 marineros, ... **2.30**

Casa Central (1er piso)

Excepcionalmente, los Establecimientos **Gath & Chaves** permanecerán abiertos hasta las 19.30 (7½ p. m.) durante los sábados 22 y 29 Diciembre y 5 Enero.

Especialidades de Gath & Chaves para la Navidad.

Canastilla

Contenido:

1 Caja bombones Gath y Chaves surtidos.
1 Barra turrón de almendras.
1 Estuche pastillas chocolate Peters.
1 Lata caramelos Sharps Toffee
1 Frasco de dulce Valdés
1 Frasco caramelos Gath y Chaves

9.00

Turrones y Peladillas

Turrones de Alicante, Avellana, Cádiz, Fruta, Guirlache, Jijona, Nieves y Yema; caja de 450 grs. neto. **1.30**

Peladillas, Piñones y Garapiñadas, caja de 450 grs. neto ... **1.30**

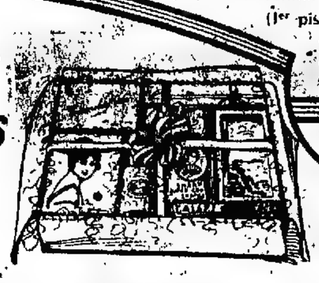

SIDRAS, VINOS GENEROSOS y CHAMPAGNES

Sidra asturiana "Rondalla", exclusividad Gath y Chaves; docena, $ 19.50, bot. **1.75**

Oporto "Special" Fine, doc. $ 31.—; bot. **2.80**

Oporto "Special", etiqueta azul; docena, $ 60.—; botella ... **5.50**

Málaga Añejo dulce, docenas $ 20.—, bote. **1.80**

Manzanilla Olorosa, Caballero y Sobrinos; docena $ 29.—; botella ... **2.60**

Moscatel Néctar, Caballero y Sobrinos docena, pesos 46.—; botella ... **4.00**

Champagne "Sancy", exclusividad Gath y Chaves. Carte Blanche (dulce) cajón 12 botellas, $ 65.—; botella **6.00**

Cajoncito

Contenido:

1 Caja bombones Gath y Chaves surtidos.
1 Caja caramelos Mous a la crema de leche.
1 Caja bombones de chocolate.
1 Frasco caramelos Gath y Chaves.
1 Estuche pastillas de chocolate Nestle.
1 Lata caramelos Sharps Toffee.
1 Estuche confites de Flavigny
1 Tableta de chocolatines con leche Nestle

12.50

PAN DULCE.

Milanesa o Genovesa, en panes de 1, 2 y 3 Kgs.; fabricado en nuestra casa; el Kg. ... **2.50**

Florida y Cangallo - Esq. N. O.

...bilos Oriental del Uruguay, partirán en el vapor "Ciudad de Montevideo" el sábado 5 de enero próximo.

Se ha preparado un interesante programa de campo y playa, juegos al aire libre, natación, ramo, equitación y vida de reposo y distracciones.

DISTRIBUCION DE PREMIOS

CIRCULO AUTOMOVILISTICO ARGENTINO

Mañana, a las 15, en el local del Automóvil Club Argentino, Florida 640, se procederá a la entrega de los premios a los vencedores de la carrera Standard, últimamente disputada bajo la dirección del Círculo Automovilístico Argentino

ESCUELA DE MECANICOS DEL ARSENAL DE GUERRA

Hoy, a las 8, en el local de la escuela de mecánicos del Arsenal de Guerra, se efectuará, con motivo de la terminación del año escolar, la distribución de premios de los concursos de gimnasia.

A dicho acto concurrirán especialmente invitados, el Ministro de Guerra, general Agustín P. Justo, y altas autoridades del ejército nacional, efectuándose, como número principal de la interesante fiesta, el juramento a la bandera, y diversos ejercicios de gimnasia, que realizarán los alumnos de la escuela, bajo la dirección del profesor Krummer.

MOTOCICLISMO

DE RAFAELA

CARRERA ENTRE EL CIRCUITO DE RAFAELA

Organizada por el Club Sportivo Primero de Mayo se disputará el 1.6 de enero próximo una carrera en el circuito denominado de Rafaela, y que comprende un recorrido de 24 kilómetros, el que deberá efectuarse siete veces para cumplir la prueba, que será de un trayecto total de 168 kilómetros.

Se otorgarán diversos premios en efectivo y en objetos prácticos a los que ocupen los cuatro primeros puestos; medalla de oro al "record" de la vuelta y un premio especial denominado "Regularidad". Además de estos premios habrá otros que serán adjudicados a juicio de la comisión de carreras

La prueba es de categoría única, libre para cualquier máquina siendo establecido el "handicap" para las de menor fuerza por una comisión especialmente nombrada

El recorrido del circuito estará marcado con postes pintados de blanco y colorado y habrá controles fijos en cada vuelta del circuito y varios controles volantes

Las inscripciones se recibirán en la secretaría de la comisión de carreras, calles 9 de Julio y Las Heras (Rafaela).

La comisión organizadora de la prueba está formada por los señores Armando Rutnitelli, Delfín M. Faraudello y Juan Colombetti.

TRIBUNALES

LA INVESTIGACION EN LA PENITENCIARIA

El Poder Ejecutivo de la Nación ha enviado al fiscal en lo federal, doctor Sarmiento, el sumario levantado en la Penitenciaría Nacional, por el interventor que aquél designó, doctor Juan P. Ramos.

En la nota acompañada, se elogia el proceder del doctor Ramos, y se dice que, como del sumario se desprenden indicios de culpabilidad que pueden acarrear responsabilidad penal se pide al fiscal que proceda a iniciar las acciones que correspondan.

Infractores a las leyes militares

El juez federal doctor Jantus ha impuesto la pena de un año de servicio militar en las filas del ejército regular, sin perjuicio del que pueda corresponder por sorteo, a Horacio Jacinto Sanguinetti, 100 pesos de multa o cincuenta días de prisión, a Juan Desplugh, por idéntica infracción, y absuelve de toda culpabilidad a Miguel Blanculli, quien justificó encontrarse imposibilitado para enrolarse en tiempo.

Asuntos de Aduana

La Cámara en lo Federal, en su último acuerdo, declaró nulo todo lo actuado ante la justicia federal, en el sumario instruido por las autoridades de la Aduana a Federico Pasman, por errónea manifestación en el despacho de una mercadería. En consecuencia, el tribunal declara firme la resolución administrativa que dispuso adquirir en compra la mercadería solicitada a despacho por el recurrente.

Sentencias de primera instancia

Fueron resueltos en la jurisdicción civil estos asuntos:

Por el juez doctor Colombres, secretaría Basualdo: Tomás Caballero Vieyra contra la Municipalidad de la Capital, sobre expropiación de un terreno afectado al ensanche y rectificación del arroyo Maldonado; condena a la Municipalidad a pagar la suma que, como indemnización, se fije de acuerdo con las disposiciones de la ley 189, con costas.

Juicios sucesorios

En la secretaría Gutiérrez Sáenz Valiente, del juez de primera instancia en lo civil, doctor Gastón F. Tobal, fueron iniciados ayer los juicios sucesorios de Santiago Chorra, Daniel Telo, Pascual Gentilini, Inés A. Balbuena de Laursen, Juana Vilela, José Bonfante, Nicolasa López de Babante y María Teresa Garziglia.

Convocatorias y quiebras

En el juzgado del doctor Coll, secretaría R. L. Herrera, solicitó la declaración de su quiebra el comerciante Rosim Sarquis, dueño de la tienda y mercería de la calle Sáenz Peña 1824; contador sorteado R. Tallarico; activo 6.040.15 pesos, pasivo 4.214.60 pesos.

El juez doctor Labougle, por la secretaría Maschwitz, declaró en estado de quiebra a petición de acreedor al comerciante Caterino Bortini, instalado con mueblería en la calle Corrientes 1134; contador Mariani, audiencia el 12 de febrero a las 14.

—Fué proveída la convocatoria de Lago y Levy; interventores, Banco Español, Banco de la Nación y Guido Casi; contador J. C. Neves, audiencia el 20 de febrero a las 15; según el balance presentado por los convocatarios, el activo es de 104.558.04 pesos, pasivo 112.432.42 pesos; juzgado del doctor Estrada, secretaría Leff.

—Por renuncia del contador Durrieu, designado para intervenir en la convocatoria de Alf y Rosul, fué sorteado ayer el contador Morando; juzgado del doctor Coll, secretaría R. L. Herrera.

—En el juzgado del doctor Gonzáles Gowland, secretaría Martín y Herrera, se realizó ayer la junta de acreedores del concurso de Luciani y Compañía; fué designado nuevo síndico el Banco de la Nación.

Causas criminales

La Cámara de lo Criminal y Correccional resolvió en su último acuerdo los siguientes asuntos:

Aurelio Montero, español, de 30 años, casado, estibador, por atentado a la autoridad, confirma el fallo que lo absuelve de culpa y cargo; Pedro Ferrari, argentino, de 19 años de edad, soltero, albañil, por el delito de lesiones, confirma la sentencia que lo condena a tres años de prisión; Miguel Tomás Reynoso, argentino, de 28 años de edad, empleado municipal, soltero, por abuso de arma y lesiones, confirma el fallo que lo absuelve de culpa y cargo; María Vidacovich, austriaca, de 30 años de edad, soltera, lavandera, por el delito de homicidio, reforma la sentencia del juez y la condena a prisión perpetua; Aristóbulo Méndez, argentino, de 28 años, soltero, peluquero, por atentado a la autoridad, confirma la condena de dos años de prisión.

—El juez doctor García Rama falló la causa seguida contra Carlos Piñeyrúa, argentino, de 18 años, soltero, zapatero, por el delito de hurto; lo condena a 4 meses de prisión, en forma condicional.

NOTICIAS MUNICIPALES

MERCADO LINIERS

Su inauguración

Mañana por la tarde se inaugurará y se entregará al servicio público el mercado Liniers, cuyo local ha sido recientemente construído en el barrio del mismo nombre, calle Rivadavia 11520.

El nuevo edificio, destinado a la instalación de comercios para la venta por mayor y menor de artículos de consumo de primera necesidad, tiene capacidad para 60 puestos y cuenta con cinco cámaras frigoríficas, además de otras dependencias e instalaciones apropiadas para la higiene, conservación y distribución de los productos.

Recaudación municipal

La recaudación de impuestos realizada ayer por la dirección de rentas alcanzó a unos 700.000 pesos más o menos. En esta suma están comprendidas la tasa de alumbrado, barrido y limpieza y diversos impuestos.

Demostración

Los amigos del concejal Rotta, de la circunscripción 17, han resuelto obsequiarlo, el próximo domingo, con un almuerzo campestre en una quinta de Belgrano, con motivo de su próximo viaje a Europa.

Calle Belisario Roldán

El presidente del Ateneo Argentino ha dirigido una nota al presidente del Concejo Deliberante en la que pide sea designada con el nombre de Belisario Roldán una calle de la metrópoli.

En la administración del servicio de desinfección

Los empleados del servicio municipal de desinfección y saneamiento hicieron objeto de una demostración afectuosa al administrador general de esa repartición, señor Santos La Urbistondo, con motivo de haber renunciado a dicho cargo para acogerse a los beneficios del retiro. El señor Urbistondo desde hace más de veinte años pertenecía al personal municipal y permaneció más de ocho al frente de la citada repartición. Durante aquella demostración, los empleados entregaron al renunciante un pergamino y una medalla de oro.

Nuevo sistema de edificación

En la calle Rivadavia 9683, esta tarde a las 16.30 se realizará una demostración del nuevo sistema de edificación en serie, de rápida construcción. Al acto han sido invitados el Intendente Municipal y otros funcionarios de la administración.

Caja municipal de jubilaciones

Ha sido designado el señor Julio R. Agote para representar al Concejo Deliberante ante el directorio de la Caja municipal de jubilaciones, retiros y subsidios, de acuerdo con la votación realizada en la última asamblea que efectuaron, a ese efecto, los empleados de aquel cuerpo.

Con el propósito de que esa aspiración se realice, el presidente del Concejo Deliberante, envió ayer una nota al intendente Municipal, a fin de que el mismo efecto sea incluído en la próxima solicitud de acuerdo que, para la renovación del directorio de la caja, deberá dirigir la Intendencia al Concejo.

PUERTOS, ADUANAS e IMPUESTOS

Recaudación aduanera

Por derechos de importación, exportación y portuarios cobró ayer la Aduana de la capital pesos o|l. 1.135.346.01, cantidad superior en pesos o|l. 293.933.94 a la recaudada en igual fecha del año anterior.

Por los conceptos antes citados, los ingresos acumulados desde el 1.° de enero hasta ayer ascendieron a 259.170.800.87 pesos curso legal, o sean 61.145.849.11 pesos curso legal más que la renta percibida en análogo período de 1922

Patentes a manufacturas de tabaco

De acuerdo con un pedido de los interesados, el Poder Ejecutivo confirmó la resolución ministerial, por la cual se declara bien aplicada por la administración de contribución territorial, patentes y sellos, la patente a las manufacturas de tabaco ubicadas en las calles Uspallata 1730 y Humberto I 2031.

CULTO CATOLICO

CAPILLA DEL ASILO DE LA MISERICORDIA

Nueva comisión de Hijas de María—Congregación Mariana de Jóvenes—Cuarenta horas.

En el asilo de la Misericordia se realizó ayer la ceremonia de la bendición e inauguración de las nuevas obras efectuadas en la capilla de dicho establecimiento, que, como se sabe, fueron costeadas por la señora Adelia Harilaos de Olmos en memoria de su señora madre, doña Carolina Senillosa de Harilaos.

El vicario capitular en sede vacante, monseñor Bartolomé Piceda, ofició la ceremonia de referencia, asistido por el capellán de la capilla de la Misericordia.

La misa solemne se realizó a las 10, después de la ceremonia de la bendición. El oficio de la misa estuvo a cargo de monseñor Manuel Figueroa, cura rector de la basílica de San José de Flores; durante esta ceremonia se entonaron en el coro cánticos sagrados acompañados de órgano.

Una vez terminada la misa, ocupó la cátedra sagrada el presbítero Nicolás Fasolino, en reemplazo de monseñor Luis Duprat, que no pudo asistir a esta fiesta religiosa por hallarse enfermo.

Antes de retirarse del asilo las señoras que asistieron al acto mencionado visitaron el establecimiento, presentando a la presidenta de la sociedad de la Misericordia, señora María Teresa Llavallol de Atucha, sus plácemes por la manera como se hallan las asiladas.

La comisión directiva y la señora Regina Pacini de Alvear, que asistió a la misa, especialmente invitadas, firmaron un acta del acontecimiento celebrado, la que será depositada en el archivo de la sociedad de la Misericordia.

—En el salón parroquial del templo de Nuestra Señora de Buenos Aires se realizó la asamblea de las Hijas de María establecidas en dicha parroquia para proceder a la renovación de la comisión directiva para el nuevo ejercicio de 1924 a 1925; resultó electa la comisión siguiente: director, Jean Pedro Nolasco Mendo; presidenta, Ana María D'Urbo; vicepresidenta, B. Bianchi; secretaria, C. López; prosecretaria, E. Loperena; tesorera, E. González; protesorera, E. Viade; roperas, M. Verti y T. Lodi; bibliotecaria, E. Trucco; vocales: Antonia Delfino, A. Pellegrini, C. Vita y M. Planes.

—La congregación Mariana de Jóvenes establecida en la iglesia de Regina Martyrum hará oficiar pasado mañana, a las 8, una misa en sufragio del alma del congregante Raúl Horacio Zabalía.

—Cuarenta horas, en Nuestra Señora de la Candelaria.

CENTROS SOCIALES

JUVENTUD CULTURAL ISRAELITA —En beneficio de la biblioteca de la institución, realizará mañana una fiesta artística seguida de baile, en el salón de la calle Bioja 668.

CENTRO LA RUSTICANA PRIMITIVA — Dará el domingo próximo un baile en el salón Augusteo, calle Sarmiento 1374.

SOCIEDAD NUEVA ERA — Con motivo de conmemorar el primer aniversario de su fundación, esta sociedad efectuará mañana un baile en el salón La Argentina, Rodríguez Peña 361.

CIRCULO SOCIAL BOSTON — Organiza para el domingo próximo un baile en el salón Palais de Glace, avenida Alvear y Leandro N. Alem.

CLUB HISPANO ARGENTINO — Este centro efectuará el domingo próximo un baile en el salón del Orfeón Español, calle Piedras 534.

SOCIEDAD BULGARA BOTEV — Organiza para el lunes próximo una velada artística y baile, que se realizará en el local de la Sociedad Española, calle Rodríguez Peña 441.

CLUB LOS INMORTALES Y BRASILEÑA — Realizará el domingo próximo un baile en el salón Unione y Benevolenza, Cangallo 1362.

CENTRO MADALA — Dará el lunes próximo un baile en el salón Augusteo, calle Sarmiento 1374.

FECHAS HISTORICAS

21 DE DICIEMBRE

1816—Instrucciones a San Martín—El gobierno expide órdenes al general San Martín, relativo a la conducta que debía seguir en la empresa para librar a Chile del poder español.

1825—Bloqueo brasileño—El jefe de la escuadrilla brasileña declara el bloqueo a todos los puertos de Buenos Aires y de la Banda Oriental donde hubiese tropas argentinas.

1883—Banco Constructor—Se funda el Banco Constructor de La Plata.

INFORMACIONES UTILES

CALENDARIOS

Calendario gregoriano — Diciembre 21 de 1924.—Santo Tomás, apóstol.

Id ortodoxo—Diciembre 10.

Id mahometano—Djémaziul Evel 12 de 1341.

Id israelita—Tébeth 13 de 5684.

VARIAS

El Kremlin era el palacio de los zares de Rusia en Moscú.

—"Khan" es el título de la autoridad soberana en Tartaria; y así se dice: el "Khan de los tártaros". En Turquía únicamente el gran señor puede llevar este título pospuesto a su nombre. Sultán Solimán Khan, y no sería el título asignado un rango de los soberanos de provincias.

La lengua céltica "Kimwy" tiene tres dialectos principales: el "welsh", que se habla en el país de Gales; el cornico, que se hablaba en otra comarca de Inglaterra, y el "armoricano" o "bajo bretón", hablado en Bretaña, provincia de Francia. Por "kimwy" se debe entender el "welsh" o galo.

BOLETIN DEL DIA

Fiesta de la Federación de Empleados Civiles Nacionales

El 30, del corriente, a las 20.30, la Federación de Empleados y Obreros Civiles Nacionales, realizará, en el local de la Sociedad Rural Argentina una fiesta deportiva, en la que se desarrollará un extenso programa. Al acto han sido invitadas las autoridades nacionales.

Obras de saneamiento en Pergamino

Por decreto de ayer, el Poder Ejecutivo aprobó el convenio firmado con el gobierno de la provincia de Buenos Aires para la explotación y administración de las obras de saneamiento de la ciudad de Pergamino.

Entrega de níquel

La Casa de Moneda retiró ayer de la Caja de Conversión 500.000 monedas de níquel de cinco centavos, 230.000 de diez y 220.000 de veinte.

Asilo Coronel Fraga

El domingo próximo, a las 16, se efectuará en el local del Asilo Coronel Fraga, calle California 1320, el reparto de juguetes y caramelos que la comisión de señoras y señoritas de esa entidad organiza desde hace años.

REGALO

A todo comprador por valor de $ 30 se le obsequiará con este velador.

A todo comprador por valor de $ 10 se le obsequiará con un artístico florero de cristal de Bohemia.

117. **Espléndido VESTIDO** en gruesa espumilla francesa de pura seda con adornos de tiras de la misma, sujetas por racimos de bieses, en todos los colores y negro, precio ... $ **32.50**

314. **Moderno VESTIDO** en buena esponja lavable adornado con bieses de la misma tela preciosamente combinados, en todos los colores, precio ... $ **8.50**

307. **Práctico BATON** en fino percal francés lavable con amplio cuello, mangas y puños festoneados en abundante colección de colores y dibujos, precio ... $ **3.50**

ESTA CASA ESTARA ABIERTA EL SABADO TODO EL DIA

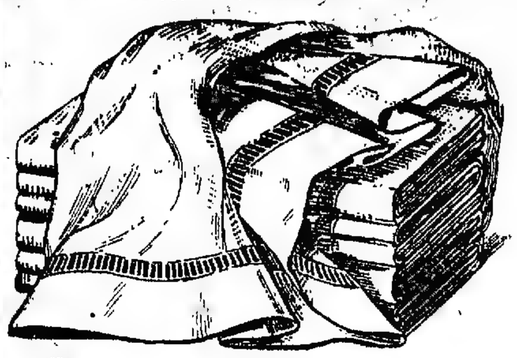

FANTASIAS

ESPONJAS fantasía, en muy rica calidad, todos los colores, en 100 ctms. de ancho, a ... $ **1.90**

LAINETES impresos, en muchos dibujos, artículo especial para vestidos y batones, en 80 ctms. de ancho, a ... $ **0.85**

VOILES para vestidos, en dibujos de alta novedad, ancho 100 ctms., el metro $ **1.90**

CORTES para vestidos, preparados en cajas como para regalo, $ **3.50**

CREPES de seda para vestidos, en todos los colores, ancho 100 ctms., a $ **4.70**

JERSEY de seda, en 100 ctms. de ancho 36 colores distintos, el metro, a ... $ **12.90**

VOLADOS plissé en organdí o tul varios anchos y colores, el metro, a ... $ **0.45**

300. **SABANAS** dobladilladas y vainilladas; en grueso uso doméstico de hilo retorcido, calidad extra, cameras $ 5.80, 1 1/2 plaza $ 3.70 y una plaza $ **2.85**

Las fundas haciendo juego en grueso bramante lavado extra, cameras $ 1.45 y 1 plaza ... $ **0.85**

2000. **MEDIAS** tejido muselina, malla trasparente y mercerizada con costuras y refuerzos en todos los colores, ... $ **1.30**

LA IMPERIAL

VICTORIA ESQ. PIEDRAS B. AIRES

SECRETAS AVARIOSIS URINARIAS 914
Dr. LAMA.—Curación rápida y sin dolor. Paraná 166. Abonos económicos, 8-12, 14-19. v32

Dr. Luis Bravo Zamora
Médico del Instituto Modelo de Clínica Médica. Hospital Rawson. Enfer., glándulas internas, sangre y aparato digestivo. Avda. de Mayo 1346. Consultas de 12 a 16.

MAX GLÜCKSMANN
CALLAO Y B.me MITRE - BUENOS AIRES - FLORIDA Y LAVALLE
ROSARIO — CORDOBA 1048 — MONTEVIDEO — 18 de JULIO 966
Nuevos Discos Nacional

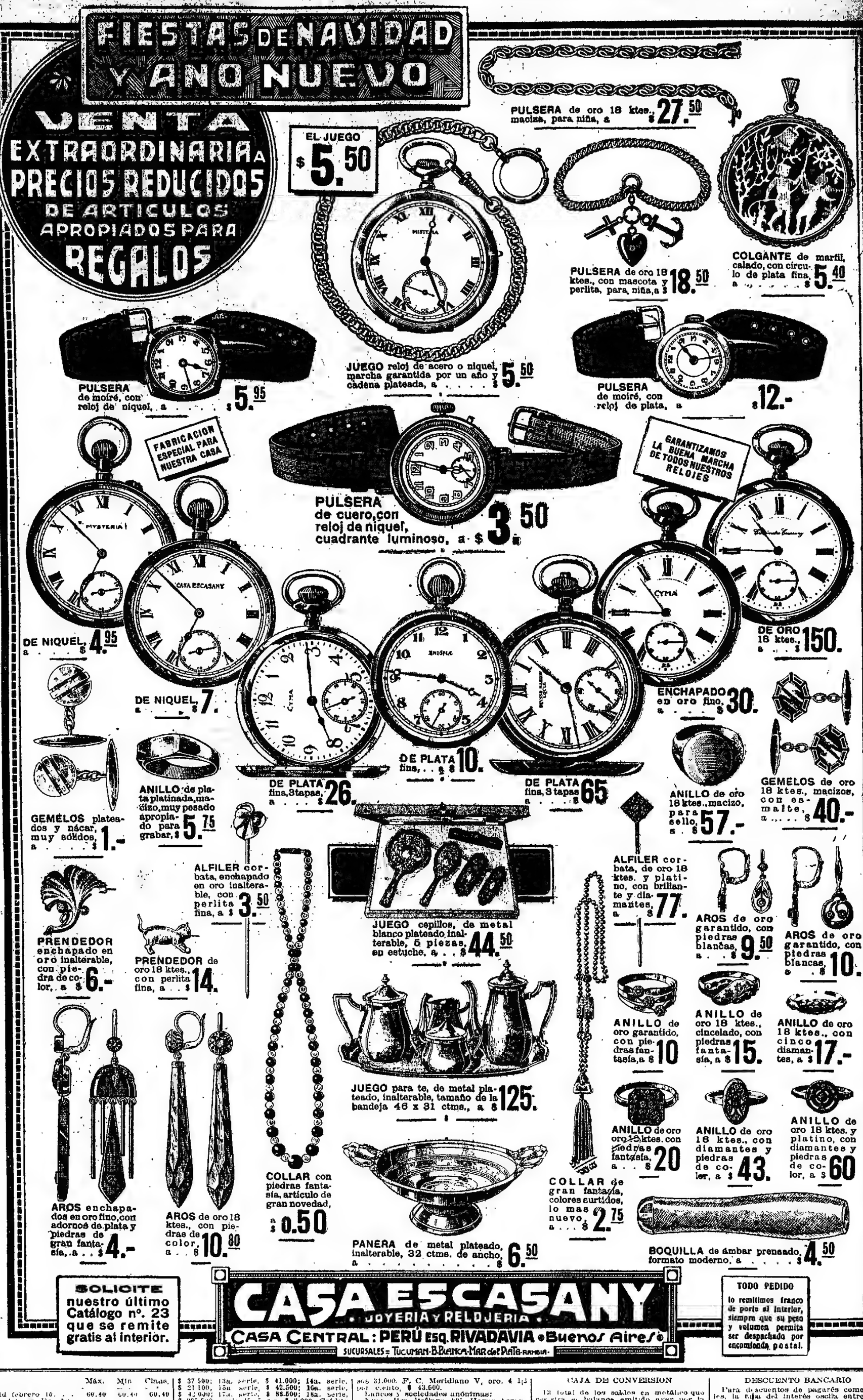

EL "NUEVO CAÑON"
(CASA FUNDADA EN 1852)
LA ACREDITADA Y PREMIADA PASTELERIA
$ 2 KILO NETO
Pan Dulce Especial
524 - ESMERALDA - 524
v23

ganiza anualmente en ocasión de las fiestas de Navidad y Año Nuevo.

Personal extraordinario de Agricultura

La tesorería general de la Nación entregó ayer al Ministerio de Agricultura la suma de 300 000 pesos con destino al pago de sueldos, jornales y viáticos del personal extraordinario de ese departamento, por los meses de julio y agosto últimos.

BOLSA, BANCA Y COMERCIO

OPERACIONES DE AYER

NEGOCIOS DE TITULOS

Aumentó ayer el número de los papeles negociados en la Bolsa, pero as proporciones del movimiento operado, fueron un poco inferiores a las del miércoles último.

Por lo que se refiere al tono que predominó en las cotizaciones, ha sido firme. Con raras excepciones los títulos y fondos públicos se realizaron a precios con nueva alza, de 0.10 y 0.80. Entre las cédulas, las de 7a. serie mejoraron 0.60, señalando las de 17a. y las 8a. serie, 0.40. En ésta misma proporción mejoró el 6 1/2 por ciento municipal, mientras que un lote de bonos de pavimentación trimestrales, se cotizó con repunte de 0.80.

Bien sostenida se manifestó la plaza de acciones bancarias, si bien redujo bastante el movimiento de especulación; en cuanto a las industriales, salvo las de una empresa forestal que acusaron baja, las demás realizadas lo fueron a precios firmes y con alza.

Valores negociados:	1a rueda	2a rueda
Cédulas arg., $ m/l. .	430.000	536.000
Fondos Públ., id. . .	267.000	105.000
Idem idem, $ o/s. . .	54 500	34.500
Acc. Soc. An. Nro. .	2.900	1.925
Idem Bancos, id. . .	2 055	899

COTIZACIONES DE AYER

Cédulas arg., 6 %	Máx.	Mín.	Claus.
Ley 8172, p. hoy.	102.50	102.30	102.40
2a. serie, p. hoy.	96.50	96.	96.—
3a. serie, p. hoy.	94.60	94.50	94.60
4a. serie, p. hoy.	94.60	94.50	94.60
5a. serie, p. hoy.	94.50	94.50	94.50
6a. serie	93.70	93.70	93.70
Id para hoy . . .	94.—	94.70	93.90
7a. serie, p. hoy.	95.30	95. -	95.30
9a. serie, p. hoy.	95.20	95.20	95 20
11a serie, p. hoy	94.30	94.20	94.30
12a. serie, p. hoy	94.20	94.20	94.20
14a. serie, p. hoy	94.30	94.10	94.30
14			
Id para hoy. . . .	94.20	94.10	94.10
15a. serie, p. hoy	93 90	93.80	93.90
16a. serie, p. hoy	93.80	93.50	93.80
17a. serie, p. hoy	94 90	94.70	94.90
18a. serie	94 40	94 40	94.40
Id para hoy . . .	94.80	94.40	94.80
Id fin mes	95.	95.—	95.—
5 o/o serie K, 5 o/o, p. hoy	99 30	99 30	13.70
Títulos y fondos públicos.			
6 % Créd. 1911, p. hoy	85.50	85.50	85.50
6 % Créd. 1922, p. hoy	96.30	96.30	96.30
6 % 2 o/o Municipal, p. hoy . .	96.40	96 40	96.40
Id fin mes	96.40	96.40	96 40
6 o/o Pav. segun. 7091 1a., p. hoy	85.80	85.80	85.80
6 o/o id 9142, p. hoy	88.80	88.80	88.80
5 o/o id trimestral, p. hoy	88. -	88. -	88.—
6 o/o Bco. Provincia, Bs. As. . . .	94.20	94.20	94 20
Id para hoy. . . .	94 20	94.20	94.20
Id 5 p. hoy . . .	92.30	92.20	92.20
6 o/o Bs. As., p. hoy	86. -	86.	86. -
6 1/2 o/o Ms. As., p. hoy	60 30	60.30	60.30
11 febrero 16 . .	60.40	60.40	60.40
6 1/2 o/o Meridiano V, oro, p. hoy .	60 40	60.40	60.40
Id fin enero. . .	60.40	60.40	60.40
Id febrero 16. . .	60.40	60.40	60.40
6 1/2 o/o Bs. As., oro, p. hoy . . .	57 20	57	57.20
6 1/2 o/o Bs. As., p. hoy	33.80	33.80	33.80
Bancos, acciones:			
Nac. Italiano, p. hoy	363.—	363.	363.—
Italia, oro, p. hoy	110.	110. -	110 —
Hogar Arg. p. hoy	48 —	48 —	48.—
Nacional, oro, p. hoy	41.—	41 —	41.—
11 fin mes . . .	41.—	41.—	41.—
Español, p. hoy .	41.—	41.—	41.—
11 fin mes . . .			
Id fin enero . . .	34.—	33	33.—
Id fin febrero . .	31.—	30	30.—
Sociedades anónimas, acciones			
Gra. Fósforos, p. hoy	217.—	217.—	217.—
Arg. Elect. p. hoy	125.50	125	125.50
Arg. Frutos, oro, p. hoy . . .	100.50	100 50	100.50
Comodoro Riv., p. hoy	88. -	88. -	88. -
Pco Argentina, p. hoy.	84.—	84 —	84.—
Quebr. Fusionados, p. hoy	46.	45.	46.—
San Nicolás. . .	40.30	40.30	40.30
Id para hoy. . .	41.—	40 50	41.—
Id fin mes. . . .	41.20	40.50	41.20
Id fin enero . . .	41.20	40.90	41.20
Id fin febrero. . .	41.20	41.20	41.20

OPERACIONES REGISTRADAS

Durante las dos ruedas oficiales de ayer en la Bolsa, sobre los distintos títulos y acciones cotizados, se registraron las siguientes totales:

Títulos y fondos públicos:

Cédulas ley 8172, $ 144.000; 2a. serie, $ 43.000; 3a. serie, $ 12.500; 4a. serie, pesos 13.000; 5a. serie, $ 12.000; 6a. serie, $ 55.000; 7a. serie, $ 41.000, 9a. serie, pesos 7.150; 11a. serie, $ 21.000; 12a. serie, $ 37.500; 13a. serie, $ 41.000; 14a. serie, $ 21.100, 15a serie, $ 42.500; 16a. serie, $ 42.000; 17a. serie, $ 88.500; 18a. serie, $ 385.500, serie K, 5 o/o, $ 8.000. Crédito 1911 . . . . . $ 9.5 . $ 140 6.0. Deuda Municipal 6 1/2 o/o, $ 68.000 Pavimentación 7091, 1e serie, $ 10.300. Id de ley 9142 $ 6 000 de consolidación trimestral, pesos 1.800 Bonos Hipotecarios Bco. Provincia, serie A, $ 12.400 Id serie B, pesos 80.000. Deuda Bs. As., 6 o/o, $ 1 000 Emp. Int. Bs. As. 2 1/2 o/o, $ 22.700. Bonos Externos 4 1/2 o/o, pesos 14.500. Emp. Ext. Bs. As., 8 1/2 o/o, pesos 31.000. F. C. Meridiano V, oro, 4 1/2 por ciento, $ 43.600.

Bancos y sociedades anónimas:

Nuevo Bco. Italiano, 805. Hogar Argentino, 150. Bco. Español, 1.490. Bco. de Italia, 390 Bco. Francés, 110. Cía. General Fósforos, 520 Cía. Italo Argentina de Electricidad, 250. Soc. Pro. San Nicolás, 3.000 La Franco Argentina, 25. Mdo. C. de Frutos 90. Quebrachales Fusionados, 400 Comodoro Rivadavia, 40.

ORDENES A REALIZAR

De compra: acciones Cía. Americana de Luz y Fuerza.

De venta: acciones Mattaldi, Lynch Ltd y Cía., seguros La Hispano Argentina

COTIZACIONES DE CAMBIOS

Precios anotados ayer en la Bolsa de Comercio, para cambios telegráficos

Sobre	1a. rueda	2a. rueda	Equivalencia de $
Inglaterra. . .	40 3/16	40 3/16	13.6727
Estados Unidos. .	136 80	136.70	3 1068
Francia	14 14	14 05	0.1618
Italia	16.10	16. -	0.1420
España	5 58	5.58	0.4974
Bélgica	16.10	16. -	0.1420
Holanda. . . .	1.91 1/2	1.91 1/2	1.1868
Suiza.	4.18 1/2	4.18 1/2	0 5434
Brasil	39 400	39.300	0.2915
Uruguay	2 ojoo	par	2.4364

Ultimas cotizaciones de cambios con que cerró ayer la plaza:

Sobre	Vendedor teleg.	Vendedor vista	Comprador 90 días
Inglaterra. . .	40 3/16	40 5/16	40 13 16
Estados. . . .	136 80	136.50	134 10
Francia. . . .	14.07	14.10	14 22
Italia	16.85	16.87	17 10
España. . . .	5 58	5.59	5.62
Bélgica	16 -	16.03	16.27
Suiza.	4.18	4.19	4.23
Holanda. . . .	1 91 1/2	1 92 1/2	1.95
Brasil	39 250		
Uruguay, par.			

Máx. — Mín. — Claus.
$ 37.500; 13a. serie, $ 41.000; 14a. serie, $ 21.100, 15a serie, $ 42.500; 16a. serie, $ 42.000; 17a. serie, $ 88.500; 18a. serie, $ 385.500, serie K, 5 o/o, $ 8.000. Crédito 1911 . . . . . $ 9.5 . $ 140 6.0. Deuda Municipal 6 1/2 o/o, $ 68.000 Pavimentación 7091, 1e serie, $ 10.300. Id de ley 9142 $ 6 000 de consolidación trimestral, pesos 1.800 Bonos Hipotecarios Bco. Provincia, serie A, $ 12.400 Id serie B, pesos 80.000. Deuda Bs. As., 6 o/o, $ 1 000 Emp. Int. Bs. As. 2 1/2 o/o, $ 22.700. Bonos Externos 4 1/2 o/o, pesos 14.500. Emp. Ext. Bs. As., 8 1/2 o/o, pesos 31.000. F. C. Meridiano V, oro, 4 1/2 por ciento, $ 43.600.

CAJA DE CONVERSION

El total de los saldos en metálico que registra el balance emitido ayer por la Caja de Conversión, asciende a pesos oro 45 000 131 87.

La circulación general a papel, níquel y cobre, asciende hoy a 1 362.563 984.86 pesos moneda legal.

DESCUENTO BANCARIO

Para descuentos de pagarés comerciales, la tasa del interés oscila entre 6 y 7 por ciento, para operaciones de letras de particulares, según firma, se cobra de 7 a 8 por ciento anual.

Las cauciones de títulos de primer orden se efectúan entre 5 y 6 por ciento de interés

CAMBIOS BANCARIOS—VALOR DE LAS MONEDAS

De acuerdo con los tipos cotizados ayer por los Bancos para los giros a la vista, estableceremos a continuación las equivalencias de las respectivas monedas a pesos moneda legal:

BANCOS	Ing. 1 £	Bélg. 100 f.	Fcia. 100 f.	Esp. 100 p.	Suiza 100 f.	Italia 100 l.	Hol. 100 gl	E.U.A. 1 d.	Brasil Mra.	Ur. 1 $
Nación . . .	13 54	14 15	16 06	40 65	54 24	13 45	—	3 102	—	2.33
Provincia . .	13 53	14 01	16 00	40 56	54 24	13 49	118 36	3 095	0.290	2.41
Londres y Amér	13 53	14 20	16 15	40 66	54 24	13 47	118 37	3 100	—	2.43
Argentino Sudamer.	13 54	14 12	16 15	40.73	54 37	13 47	118 68	3.105	0.291	2.43
Boston	13.50	14 16	16 09	40 66	54 25	13 45	118 36	3.100	0.290	—
Germánico . . .	13 55	14 07	16 -	40 54	54 05	13 41	117 76	3.102	0.289	2.45
Alemán	13.55	14 07	16 -	40 54	54 05	13 41	117 76	3.102	0.289	2.46
National City. .	13.52	14 15	16.11	40 58	54 15	13 36	117 65	3.102	0.291	—
First Boston . .	13.55	14 13	16 18	40 66	54 11	13 43	117 76	3 102	0.300	2.44
Real Canadá . .	13 46	14 20	16.10	40 40	54 10	13 40	118 -	3.100	0.291	2.43
Español	13.53	14 20	16.10	40 70	54 30	13 40	118.30	3.095	0.293	2.42
Francés R. Plata	13.49	14 11	16.06	40 51	54 24	13.44	118 37	3.095	0.289	—
Francés Italiano.	13 53	14 16	16 11	40 65	54 24	13 45	118 36	3.100	0.291	—
Rural	13.48	14 16	16 13	40 58	54 24	13 45	—	3.100	0.290	—
Hipo Sudamer. .	13 51	14 16	16 09	40 58	54 11	13 44	117.70	3.090	0.290	2.41
N. R. Italiano. .	13 52	14 10	16 -	40 60	54 23	13 50	117.70	3.100	0.291	2.43
Hipo Belga. . .	13.54	14 18	16 11	40 78	54 24	13 47	118.06	3.100	—	—
Holandés . . .	13.52	14 10	16 05	40 63	54 09	13 44	117.72	3.095	0 291	2.43
Popular Argent.	13.55	14 16	16 18	40 72	54 12	13.49	—	3.093	0.290	2.43
Comercial Azul. .	13.58	14.25	16 25	40 82	54 11	13 45	118.35	3 100	0 292	2.43
De Galicia . . .	13 53	14 20	16 10	40 61	54 20	13 50	118.40	3.095	—	2.44
Español. . . .	14 49	14.16	16 17	40 62	54.17	13 46	118.21	3.100	0 290	2.43
Yokohama . . .	13.52	—	16 07	—	—	—	—	3.102	—	—
Argentino . . .	13.60	14 44	16 22	41 05	54.34	13.50	118.38	3 117	0.299	2.43

El Banco de la Nación cotizó ayer sus cambios telegráficos a razón de:

Sobre Inglaterra, 13.66; Francia, 16 08 Bélgica, 14.18; España, 40 72; Italia, 13.42; Estados Unidos, 3 109; Suiza 54 37 Montevideo, 2 13

Los precios de ayer, a la vista sobre Suecia, 100 coronas $ m/n 81.97; sobre Noruega 100 coronas, $ m/n 46 51, sobre Dinamarca, 100 coronas $ m/n 55 86 1/2; sobre Japón 100 yenes $ m/n 118 40, sobre Montreal, 100 dólares, $ m/n 302, sobre Portugal, 100 escudos $ m/n 11.95, y sobre Chile 100 pesos chilenos $ m/n 32.60

Total LIQUIDACIÓN Por Cuenta de ACREEDORES

DE TODAS LAS EXISTENCIAS QUE CONSTITUYEN EL GRAN STOCK DE LA

HORARIO de 8.30 a 12 y de 15 a 19.30

Esta casa permanecerá ABIERTA todo el día, los SABADOS 22 y 29 de diciembre.

TIENDA A LA CIUDAD DE LONDRES

C. PELLEGRINI y CORRIENTES.

NIÑOS

HOY Y MAÑANA

Grandes oportunidades en este Departamento

REGALO

A todo comprador por valor de $ 10 en efectivo, OBSEQUIAMOS CON UN CUARTO DE LITRO AGUA DE COLONIA de la acreditada marca

"FLORES del CAMPO"

Aproveche esta oportunidad UNICA

TRAJE de cazadora, en gabardina o casimir de superior calidad, para niños de 11 a 14 años, a $ 24.50; para niños de 6 a 10 años, a . . . . . $ 21.50

TRAJE marinera pescadora, en brin blanco decatizado, cuello de brin, colores lisos, corbata de seda, para niños de 2 a 10 años, a . . . . . $ 6.90

GUARDAPOLVOS, en brin crudo holandés, artículo muy fino, de 10 a 15 años, a $ 4.90; para niños, de 5 a 9 años a $ 4.50

DELANTAL jardín, confeccionado en percal francés en gustos novedosos, para niños de 2 a 7 años, PRECIO RECLAME, a. . . . . $ 2.50

SACOS SPORT, en franela inglesa de pura lana, gustos a rayas en todos los colores, con pedazo de género para gorra, de 8 a 14 años, a $ 18.90; de 2 a 7, a. . . . . $ 15.90

PIJAMAS PARA NIÑOS, en zephir inglés de muy buena calidad, con alamares, de 2 a 10 años, PRECIO EXCEPCIONAL, a. . . . . $ 6.90

TRAJES de pantalón corto en gabardina o casimir de calidad inmejorable, gustos de moda, para niños de 10 a 16 años, a. . . . . $ 26.50

TRAJES de pantalón largo, confeccionados en gabardina fina de calidad buena de 15 a 17 años, EXCEPCIONAL, a. . . . . $ 29.50

CAMISAS SPORT para niños, todas las edades. En Fassoné, a $ 4.90. En Aertex, a $ 4.50. En Oxford, a $ 3.50. En Panamá, a. . . . . $ 2.95

CREDITOS

En 10 mensualidades. Los otorgamos con toda liberalidad y en 24 horas, sin aumento en los precios ni cobro alguno por adelantado

PIDANOS UNA SOLICITUD

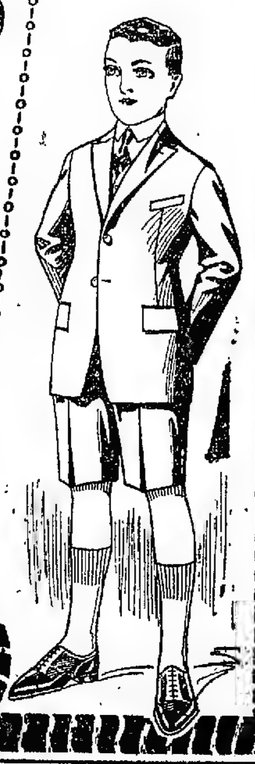

M. ZABALA

BMe MITRE y ESMERALDA

NEW BOSTON

SENSACIONAL OFERTA

ULTIMA NOVEDAD

En cabritilla charolada
" " negra
" " color obscuro
" gamuza negra
" " gris
" " marrón
" " blanca
" seda negra

Todos, a $ 13.80

El mismo con hebilla, ... $ 15.80

A. RODRIGUEZ — Victoria 529

Los pedidos son despachados en el día. — Catálogo gratis

COTIZACIONES DE CEREALES

EN EL PAIS Y EN EL EXTERIOR

PRECIOS OFICIALES DE AYER

CAMARA GREMIAL DE CEREALES

Trigo barletta Brasil . . . . . $ 12.—
14 de pan. . . . . " 11.40
16 Bahía Blanca. . . . . " 11.30
Avena, base 47 k., B. Blanca. " 7.40
16 id en dársena. . . . . " 7.50
Lino, b. 4 o|o cpos. extraños. " 33.—
Maíz amarillo. . . . . " 9.60

EN ROSARIO

Trigo número 1, base 78 kilogramos, 11.30; núm. 3, base 78 kilogramos, 10.90.
Lino, base 4 o|o, 22.05.
Maíz, base 15 grados, 9.35.
Precios por mercadería disponible, en puerto Rosario.

MERCADOS EXTRANJEROS

TRIGO

Winnipeg, diciembre 20 — Trigo Manitoba, por bushel de 60 libras, equivalente a 27:215 kilogramos, entrega en marzo, 98 1|8.

Chicago, diciembre 20 — Trigo colorado, norteamericano, en centavos oro, por bushel de 60 libras, igual a 27:216 kilogramos, entrega en mayo, 108 1|8; en julio, 106 1|8; más alto, para mayo, 108 3|4; más bajo, 108 1|8.

Liverpool, diciembre 20 — Trigo clasificado, norteamericano, por cental, equivalente a 45:359 kilogramos, entrega en marzo, 8|8 1|2 chalines; p. mayo, 8|7 1|8; disponible, 8|1 1|2.

AVENA

Chicago, diciembre 20 — Avena, por bushel de 32 libras, igual a 14:515 kilogramos, en centavos oro, para mayo, 45 7|8; para julio, 43.

Londres, diciembre 20—Avena, entrega enero-febrero, por cada 320 libras, 20.

Liverpool, diciembre 20—Avena, entrega disponible, s|c., por cada 320 libras; avena pelada, diciembre-enero, 20|1 1|2.

LINO

Duluth, diciembre 20—Lino, por bushel de 56 libras, o sea 25:401 kilogramos, en centavos oro, para enero, 243; para mayo, 238.

Hull, diciembre 20 — Lino, Río de la Plata, por quárter de 112 libras (50:802 kilogramos), entrega en enero-febrero, 17|7 1|2; en diciembre-enero, 18|3.

Calcuta, diciembre 20—Lino, Río de la Plata, por cada 112 libras, entrega en abril-mayo, 19|4 1|2.

Amsterdam, diciembre 20 — Aceite de lino, por cada 100 kilogramos, entrega en enero, 46 1|2; en enero-abril, 44 1|2.

MAIZ

Liverpool, diciembre 20 — Maíz, tipo Río de la Plata, por contal, de 45:359 kilogramos, entrega febrero, 8|2; parciales, entrega diciembre, 37|4 1|2; cada 480 libras, o sean 217:27 kilogramos; maíz, a 8|1.

Chicago, diciembre 20 — Maíz mixto, norteamericano, por bushel de 56 libras, equivalente a 25:401 kilogramos, en centavos oro, entrega en mayo, 73 1|2; en julio, 74 3|4.

CONDICIONES DEL CIERRE

Las cotizaciones con que cerraron ayer los principales mercados de cereales del exterior, acusaron, en comparación con las iguales precedentes, estas diferencias en moneda nacional por cada 100 kilogramos:

Trigo — En Liverpool subió 0 02 para marzo y cerró sin cambio para mayo; en Chicago bajó 0.07 para mayo y para julio; en Winnipeg bajó 0.01 para enero.

Lino—En Duluth bajó 0.13 para enero y cerró sin cambio para mayo; en Hull subió 0.52 para diciembre y enero, y 0.34 para enero-febrero.

Maíz—En Chicago bajó 0.05 para mayo y 0.03 para julio.

LINO A FLOTE

Liverpool, diciembre 20 — En viaje de la India para el continente europeo se anotaron en la última semana 4 700 toneladas de lino. Durante la penúltima semana, el lino a flote de la misma procedencia, y para igual destino, alcanzó a 10.600 toneladas contra 3.100 toneladas en la correspondiente semana del año anterior.

EMBARQUES DE CEREALES

Liverpool, diciembre 20—Por los puertos del Danubio y de Rusia se exportaron durante la última semana 36 580 toneladas de trigo y 47 460 de maíz. En la semana precedente la exportación por los mismos puertos subió 104.070 toneladas de trigo y 25.470 de maíz.

COSECHAS DE MAIZ

Liverpool, diciembre 20 — El corresponsal de la agencia Broomhall en Braila opina que los recientes cálculos sobre los probables embarques de maíz de Rumania durante el invierno, calculado en 500.000 toneladas, son muy excesivos.

Según otras opiniones, el maíz rumano no está en condiciones para un viaje de larga duración, aunque contiene solamente 13 por ciento de humedad.

MERCADO DE CEREALES A TERMINO DE BUENOS AIRES

Primera rueda	Ton.	Máx.	Mín.	Claus.
Trigo, mayo .	400	11.20	11.20	11.20
Lino, dic'bre.	200	24.50	24.20	24.50
Id enero . .	800	21.15	21.10	21.15
Id febrero . .	100	19.90	19.90	19.90
Id marzo. . .	200	19.90	19.90	19.90
Segunda rueda				
Trigo, enero .	400	11.35	11.34	11.34
Id febrero . .	400	11.15	11.14	11.14
Id marzo. . .	400	11.15	11.15	11.15
Lino, dic'bre.	400	24.80	24.80	24.80
Id enero . .	900	21.20	21.20	21.20
Id febrero . .	900	20.05	19.95	20.05

Se recibieron ofertas de entrega, por 8.200 toneladas de lino y 200 de maíz.

PRECIOS DE AJUSTE

Entrega	Trigo	Maíz	Lino	Avena
Disponible . .	12.75	9.70	nom.	7.60
Ent. dic'bre .	12.75	9.70	24.80	—
Id enero . . .	11.35	9.70	21.20	7.50
Id febrero . .	11.15	9.70	20.05	7.40
Id marzo. . .	11.15	—	19.90	—
Id abril. . . .	11.25	—	—	—
Id mayo . . .		8.20	—	—

A última hora el mercado quedó con compradores a estos precios:

Entrega	Trigo	Maíz	Lino
Diciembre	12.60	9.65	24.80
Enero	11.35	9.68	21.22
Febrero	11.15	9.73	20.08
Marzo	11.16	8.20	19.93

Varios precios de ajuste: afrecho, disponible, 6.20; afrechillo, 6.20; trigo, base 80 kilogramos, disponible, 12.65; diciembre, 12.55; enero, 11.15; febrero, 10.95; marzo, 10.95; abril, 11.05.

BOLSA DE CEREALES

PRECIOS EXTREMOS

Trigo	de	$	8.75	a 12.50
Maíz	"	"	7.40	a 9.80
Avena	"	"	7 —	a 8.70
Cebada	"	"	6.90	a 8.20
Lino	"	"	18.—	a 26.—
Nabo	"	"	10 —	a 16.—
Triguillo	"	"	8.—	a 9.60
Centeno	"	"	7.—	

Entrada de cereales por las siguientes estaciones de ferrocarriles:

Once: Trigo 524 bolsas, triguillo 14 id, lino 17 id, nabo 329 id, maíz 929 id, avena 947 id, maní 676 id, girasol 18 id.

Sola: Trigo 827 bolsas, maíz 7.642 id, avena 1.665 id.

Palermo: Trigo 780 bolsas.

Puerto: Lino 8.980 bolsas, afrecho 2.600 id, rebacillo 1.093 id.

Brian: Maíz 2.324 id, avena 1 120 id.

Rural Avena 276 bolsas.

Buenos Aires. Harina 286 bolsas, maíz 1.023 id, avena 412 id, cebadilla 407 id.

Riachuelo: Maíz 6.710 bolsas.

Total de las entradas: Trigo 2.104 bolsas, lino 9.103 id, maíz 21.202 id, avena 4 400 id, rebacillo 407 id, maní 678 id, nabo 329 id, harina 286 id, afrecho 2.600 id, pasto fardos grandes 897 y chicos 5.266, patatas 8.965 bolsas.

Ventas de ayer

Trigo varias clases—62 bolsas en Sola a $ 12.50, 396 a 11.55, 175 a 11, 200 id en depósito a 10.50, 30 id en Sola a 10.00, 660 id en el Once a 9.40, 130 id en Sola a 8.75

Trigo candeal 18 bolsas en Sola a pesos 10.

Triguillo—24 bolsas en Sola a $ 8, 2 id en el Once a 7, 40 id en Sola a 9.60.

Centeno—3 bolsas en el Once a $ 7.

Avena—64 bolsas en Sola a $ 8.70, 110 a 8.20, 547 id en depósito a 8.10, 340 id en Sola a 8.05, 52 a 8.0 323 id en el Once a 8, 77 id en Sola a 7.90, 556 id en el Once a 7.85, 113 id en Sola a 7.80, 1.500 id en Palermo a 7.75, 600 id en el Once a 7.70, 656 a 7.70, 290 a 7.70, 215 a 7.50, 179 a 7.55, 438 id en Chacarita a 7.50

Cebada—214 bolsas en Sola a $ 8.20, 28 a 8, 983 id en el Once a 7.50, 35 a 7, 204 id en Sola a 6.90.

Lino—178 bolsas en Sola a $ 26, 81 a 26, 66 a 24.50, 30 a 18.

Nabo—408 bolsas en depósito a $ 10, 42 id en Sola a 15.50, 104 id en el Once a 15, 7 id en Sola a 12, 2 a 10.

Maíz colorado—270 bolsas en Sola a $ 9.80, 315 a 9.

Maíz colorado y amarillo—532 bolsas en Sola a $ 9.25.

Maíz turco—120 bolsas en Sola a pesos 8.50.

Maíz amarillo—487 bolsas en Sola a $ 9.60, 472 id en depósito a 9.00, 150 id en Sola a 9.50, 150 id en el Once a 9.40, 514 id en Sola a 9.35, 330 a 9.40, 650 id en el Once a 9.45, 258 a 9.30, 291 id en Sola a 9.30, 723 id en el Once a 7.30, 10 a 9.20, 718 id en Lacroze a 9.25, 178 id en Sola a 9.10, 115 a 9.30, 186 a 9.10, 633 id en el Once a 9, 300 id en Sola a 9, 86 a 9.10, 674 a 9.30, 148 a 9.90, 150 a 9, 200 a 8.80, 322 a 8.80, 146 a 8.80, 297 a 8.85, 144 a 8, 205 a 8.80, 267 id en depósito a 8.60, húmedo y podrido, 1.200 id en Buenos Aires a 8.35, 194 id en Sola a 8.70, 373 a 8.70, 112 a 8.50, 622 a 8.35, 972 a 8.35, viejo, 697 a 8.30, 770 a 8.30, 730 a 8.30, 422 id en Dique 1 a 7.50, 700 id en Sola a 7.90, 340 id en Elevador Argentino a 7.60, 478 id en Sola a 7.35, 167 a 7.40, 300 a 7.70.

EN ROSARIO

MERCADO GENERAL DE PRODUCTOS NACIONALES

Primera rueda	Ton.	Máx.	Mín.	Claus.
Trigo, enero .	800	10.95	10.90	10.94
Id marzo. . .	400	10.98	10.98	10.98
Lino, enero .	300	20.80	20.80	20.80
Id marzo. . .	100	19.70	19.70	19.70
Segunda rueda				
Trigo, febrero	100	11.—	11.—	11.—
Lino, enero .	400	20.81	20.80	20.81
Id febrero . .	100	19.90	19.90	19.90

Se recibieron ofertas de entrega por 7.000 toneladas de trigo, 6 700 de lino y 600 de maíz.

PRECIOS DE AJUSTE

Entrega	Trigo	Maíz	Lino
Disponible	10.95	9.45	22.60
Entrega enero . . .	10.95	9.50	20.75
Id febrero	10.95	9.40	19.85
Id marzo.	11.—	—	19.70
Id mayo	—	7.85	—
Id junio.	—	7.80	—

DE SANTA FE

BOLSA DE CEREALES

Primera y segunda ruedas—Sin operaciones.

—Se recibieron ofertas de entrega por 100 toneladas de trigo y 100 de lino.

PRECIOS DE AJUSTE

Entrega	Trigo	Maíz	Lino
Disponible	10.75	9.90	22.—
Entrega diciembre .	10.75	9.90	22.—
Id enero	10.70	9.80	20.45
Id febrero	10.70	—	19.50
Id marzo.	10.70	—	19.40

MERCADOS DE LA PRODUCCION

BOLSA DE GANADOS

Unica rueda—Sin operaciones.

MERCADO DE CARNES EN EL EXTERIOR—CONDICIONES DEL CIERRE

La cotización para carne enfriada con que cerró ayer el mercado de Londres, convertida a moneda legal, por kilogramo, fué de $ 0.83 para los cuartos traseros y 0.48 para los delanteros, de 0.63 para los cuartos delanteros y de 0.48 para los traseros de carne enfriada.

BOLSA DE COMERCIO DE PRODUCTOS FORESTALES

Entraron ayer en la estación Colegiales 210 toneladas de carbón, 240 de leña y 2,307 fardos de pasto, y en la estación Buenos Aires 224 toneladas de carbón y 63 de leña.

Precios del día, mercadería puesta sobre vagón, por cada 1.000 kilogramos:

	Colegiales	B. Aires
Carbón queb. blanco	$ 65 a 75	62 a 72
Carbonilla queb. bl.	" 36 a 41	34 a 40
Leña queb. col. tarta campana . . .	" 32 a 33	32 a 33
Campana	" 30 a 32	31 a 32
Alfalfa de Santiago	" 35 a 55	—

CAMARA COMERCIAL DE PATATAS

Unica rueda—Operaciones por mayor. Patatas variedad norteamericana larga, M. Palma, 120 bolsas a 0.70, 450 a 0.75, 200 a 0.80, y 100 a 0.82; V. Cartabbia, 204 a 0.84; M. Palma, 200 a 0.85; Castro y Martínez, 116 a 0.90; J. Cacace y Hnos., 306 a 0.92; Castro y Martínez, 50 a 0.93; L. Cacace y Hnos., 150 a 1; Variedad argentina: A. Spano, 100 bolsas a 0.60; Pellegrini y Bianchi, 160 a 0.60; J. Rubini, 170 a 0.65; A. Bronocore, 100 a 0.70; Variedad norteamericana larga: Pellegrini y Bianchi, 90 bolsas a 0.76, A. Spano, 72 a 0.80.

MERCADO CENTRAL DE FRUTOS

MOVIMIENTO DE LANAS

	1923 kilogram.	1922 kilogram
Entrada de ayer.	692.074	542.244
Salida de ayer.	585.301	536.429
Entrada desde el 1o. de julio. . .	23.188.200	31 294.932
Existencia de hoy	7.701.732	10.116.837

PRECIOS EXTREMOS

De acuerdo con el detalle de venta que rá al pié, suministrado por los consignatarios, los precios extremos de ayer fueron los siguientes:

Lanas.	de	$	12.—	a 30.—
Pieles lan. consumo .	"	"	1.10	a 1.50
Cueros vac secos . .	"	"	8.20	a 11.50
Cueros de potro . . .	"	"	5.50	a 6.70
Cerdas.	"	"	16.—	a 18.—

Corderitos: 190 docenas a pesos 6.80, 6.50, 6, 5.

Nutria: 100 kilos a pesos 18.50, 16.50, 15, 14; 10 doc. a 74.

Cabritos: 180 doc. a pesos 8.

Plumas: 45 kilos a pesos 7, 6.50, 4.

Gatos: 10 cueros a pesos 2.50, 2.

Liebres: 1700 cueros a pesos 0.50, 0.45, 0.40, 0 30, 0 29.

Sebo derretido: 10 cajones a pesos 4 80.

Borregos: 1300 kilos a 0.80, 0.75, 0.70.

Cueros vacunos: 2200 cueros a pesos 11.50, 11.40, 11.30, 11.20, 11, 10.60, 10.50, 10, 9.50, 9, 8.50, 8.20.

Salados: 250 cueros a 0.54, 0.50.

Becerros: 1330 cueros a 9.50, 9.40, 9.30.

Nonatos: 900 cueros a 6.50, 6.40, 6.30.

Potros: 230 cueros a 6.70, 6.50, 6, 5.50.

Cerdas: 5900 kilos a pesos 18, 17.80, 17.50, 18.50, 18, 17.20, 17, 16.60, 16.50, 16.

Corderitos: 190 docenas a pesos 6.80, 6.50, 6, 5.

Nutria: 100 kilos a pesos 18.50, 16.50, 15, 14; 10 doc. a 74.

Cabritos: 180 doc. a pesos 8.

Plumas: 45 kilos a pesos 7, 6.50, 4.

Gatos: 10 cueros a pesos 2.50, 2.

Liebres: 1700 cueros a pesos 0.50, 0.45, 0.40, 0 30, 0 29.

Sebo derretido: 10 cajones a pesos 4 80.

El mercado de lanas continuó ayer animado, con precios firmes para la figura; pero ofreció calma y flojedad para las cruzas gruesas, cotizando para éstas como máximo $ 15.80

En condiciones satisfactorias siguieron las operaciones en pieles lanares, mientras que se observó menos interés y precios flojos para cueros vacunos secos y cerdas.

Ventas de ayer

Lana fina: 37.000 kilos a pesos 27.50, 25.50, 19.

Cruza fina: 12 000 kilos a pesos 23, 21, 20, 18.

Cruza fina y mediana: 59 000 kilos a pesos 24, 23, 22, 21.50, 21, 20, 18, 17.

Cruza mediana: 22 000 kilos a pesos 21, 20, 19, 18, 17, 16, 14 20.

Cruza gruesa: 177 000 kilos a pesos 15.80 15 17, 15.50, 15 20, 15, 14 70, 14 50, 14 30, 14, 13.80, 13.50, 13, 12.50, 12.

Borregas, cruza fina y mediana: 27.000 kilos a pesos 18, 17, 16, 15.50, 15 30, 15.

Borregas, cruza gruesa, 8000 kilos a pesos 14 50, 14, 13, 12.

Segunda esquila, cruza fina y mediana: 19 000 kilos a pesos 20, 19, 18, 17, 16 15.

Cruza gruesa: 40.000 kilos a pesos 14.50, 14, 13.50, 13, 12 50, 12.

De Corrientes, fina, cruza fina, mediana y gruesa: 215 000 kilos a pesos 30, 28.50 y 27

De Entre Ríos, fina, cruza fina, mediana y gruesa: 300.000 kilos de pesos 28.50 a 30, y 20 000 a 27.50.

Barriga: 30.000 kilos a pesos 17.

Pieles lanares, lanado consumo: 18 500 kilos a pesos 1.50, 1 45, 1 40, 1 38, 1.35, 1.30, 1 27, 1.23, 1.20, 1 15, 1 10.

Pieles lanares, lanado desecho. 20.000 kilos a pesos 1.30, 1 25, 1 20, 1 15, 1 15, 1 12 1.10, 1 07, 1.05, 1, 0.95, 0 90.

Corto consumo: 1500 kilos a 0 75 0 70

MERCADO DE AVES

(Mercado Ciudad de Buenos Aires)

Entraron ayer en este mercado 434 pichoneras con aves varias y 472 cajones con huevos.

VENTAS AL POR MAYOR

(Datos suministrados por los consignatarios, deducidos descarte, acarreo y demás gastos).

Gallinas especiales de $ 4.50 a 5 la yunta, id regulares de 3 a 3.20 id, id chicas de 2 a 2 40 id, pollos especiales de 4 a 5 id, id regulares de 2 70 a 3 id, id chicos de 1 50 a 2 id, pavos viejos cerda de 11 50 a 13.50 id, id regulares de 8 a 9 id, d inferiores de 5 a 6 id, patos criollos de 2 70 a 3 id, id marruecos de 2 50 a 2 80 id, gansos de 3 20 a 3 50 id, pichones palomar de 0.45 a 0.60 id, conejos de 1 50 a 2.60 id.

Huevos: Descarte deducido de $ 0 63 a 0.64 la docena.

Concentración general de aves y huevos

Plaza de ventas: Sarmiento y Agüero

Entraron ayer en este mercado fiscalizadas por la Agencia A de la Junta de Abastecimientos, 671 pichoneras con aves diversas y 1.086 cajones con huevos.

VENTAS AL POR MAYOR

(Datos suministrados por los consignatarios, deducidos descarte, acarreo y demás gastos)

FLUIDO ANTISARNICO Y DESINFECTANTE APROBADO "TRIUMPH" RICARDO MÜLLER & Co. AV. SAENZ 44, BUENOS AIRES

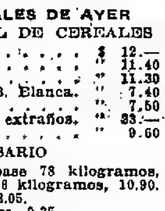

CENTRO MEDICO ESPECIALISTA
Consultas, 5 PESOS
OJOS. Receta de lentes, curaciones y operaciones. Lunes, miércoles y viernes, de 8 a 7. Independencia 1469. U. T. 1563, Libertad.

ESTOMAGO
ESPECIALISTA
Intestinos, Vientre, Debilidad, Enflaquecimiento, Sangre y Pulmón
Dr. SPINEDI - Rivadavia 1359
De 9 a 12 y de 14 a 20 (Domingos de 9 a 12)
v32

Dr. Oscamou
Ex jefe del Hospital Rawson, GARGANTA, NARIZ Y OIDOS. — Consultas de 2 a 5. Suipacha 764, U. T. 41, Plaza 6514.

ENFERMEDADES INTERNAS
Sanatorio de Clínica Médica
"SAN ROQUE"
Directores:
Prof. Dr. Juan José Viton
" Luis Ayerza
" J. C. Alonso Mujica
JUAN B. ALBERDI 1949
U. T. 6814, Flores

PABLO MERLI

FABRICANTE

MAIPU 345

MERLI MARCA REGISTRADA

Bdo. de IRIGOYEN 1543

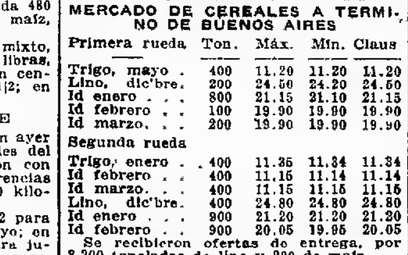

LIQUIDACION DE CAMAS de hierro y de bronce.

CAMA de hierro nueva, 1 pl. sin elást. . . $ 10.-

CAMA de bronce inglés, 1 pl. sin elást. . $ 35.-

NOTABLE MEJORA de COLCHON

ELASTICO adaptable a cualquier cama: El más sólido higiénico y liviano.

IMPORTANTE EXPOSICION

de nuevos modelos de camas de hierro y de bronce.

COMPAÑIA TECNICA E IMPORTADORA

Sociedad Anónima

Sucesora de:
S. A. TECNICA y COMERCIAL, Buenos Aires
y
RICARDO LEHKY, Tucumán

PRODUCTOS QUIMICOS INDUSTRIALES

Motores Sulzer Diesel, Bombas centrífugas, Calderas Sulzer, Máquinas a vapor Sulzer, Máquinas frigoríficas Sulzer, Ventiladores, Maquinarias en general para todas las industrias

HILOS DE CAÑAMO PARA ATAR, HILO SISAL PARA SEGADORAS.

CORREAS DE CUERO IMPERMEABLES.

AUTO. CAMIONES SAURER DE ARBON, (Suiza).

Soliciten nuestras cotizaciones, proyectos, etc., en nuestras Oficinas.

Calle CHILE 760 Buenos Aires

Calle RIVADAVIA 177 Tucumán

GARIBALDI 81 Mendoza

Mercedes Maquina de escribir

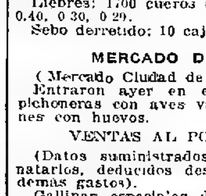

Unica e insuperable.

La perfección, rapidez y duración, que la caracterizan, la sindican como la mejor máquina que existe.

Pruébela una vez y será su máquina preferida.

Solicite folletos y precios.

Unicos importadores:

Reiche & Cía.

EXPOSICION BOSTON
25 de Mayo 152

Dr. TORTI
Secretas, Urinarias y piel. Curación científica de la debilidad general. Avariosis, Riñones, Vejiga y Próstata. MORENO 925. De 9 a 11 y de 15 a 19. v30

Doctora GIORGI
Médica de la Maternidad del hosp. S. Roque. Enfermedad. de señora y partos. Consultas todos los días 15 a 17.—Corrientes 1919.

Gallinas especiales de $ 4.50 a 5 la yunta, id regulares de 3 a 3.20 id, 16 chicas de 2 a 2.40 id, pollos especiales de 4 a 5 id, id regulares de 2.70 a 3 id, id chicos de 1.50 a 2 id, pavos especiales de 11.50 a 13.50 id, id regulares de 8 a 9 id, id inferiores de 5 a 6 id, pavitas región clase de 5 a 7 id, patos criollos de 2.70 a 3 id, id marruecos de 2.50 a 2.80 id, gansos de 6.20 a 7.70 id, conejos de 1.50 a 2.50 id, pichones paloma de 0.45 a 0.50 id.

Huevos: Descarte deducido de $ 0.63 a 0.64 la docena.

Junta Municipal de Abastecimientos

Precios máximos que regirán hoy en todas las ferias francas de la capital:

Gallinas especiales de $ 5.50 a 6.50 la yunta, id comunes de 4 a 5 id, pollos grandes de 5.50 a 6.50 id, id medianos de 3 a 4 id, id chicos de 2.50 a 3 id, pavos de 10 a 14 id, patos criollos de 3 a 4.50 id, id marruecos de 2.80 a 3.20 id, gansos de 4 a 4.50 id, pavitas de 7.50 a 8.50 id.

Huevos: A $ 0.85 la docena.

MERCADO DE PASTO

Entrada de pasto por las siguientes estaciones de ferrocarriles:

Caballito (F. C. O.): 851 fardos grandes y 2501 chicos.

Buenos Aires (C. G. B. A.): 46 fardos grandes.

Sola (F. C. S.): 2765 fardos chicos.

Total general: 897 fardos grandes y 6266 chicos.

Precios extremos del día.

Según datos de los consignatarios:

Caballito—Pasto alfalfa: fardos grandes, especial, de pesos 56 a 60; buena, de 48 a 53; regular, de 36 a 44; inferior, de 26 a 30; de Sgo. del Estero, de 25 a 55; de Santa Fe, de 30 a 55; de Río Negro, de 33 a 60; de Córdoba, de 28 a 50.

Pasto mezcla: superior, consumo vacas, de pesos 44 a 48; regular, de 35 a 40; inferior, de 25 a 30.

Pasto cama: ray grass, de pesos 32 a 50; paja, de 28 a 42.

Pafermo y Buenos Aires—Pasto alfalfa: fardos grandes, especial, de pesos 60 a 66; buena, de 50 a 55; regular, de 40 a 46; inferior, de 30 a 35; fardos chicos, especial, de 60 a 66; buena, de 50 a 55; regular, de 40 a 46; inferior, de 30 a 35.

Pasto mezcla: superior consumo vacas, de pesos 44 a 48; regular, de 35 a 40; inferior, de 25 a 30.

Pasto cama: ray grass, de pesos 32 a 50; paja, de 28 a 42.

MERCADO DE LINIERS

Dentro del mismo ambiente de flojedad del día anterior, se operó ayer en ganados vacunos destinados al consumo, notándose un descenso más acentuado en los precios de los terneros mamones.

En cuanto a los novillos tipo frigorífico no hubo mayores variantes; el mejor lote fué colocado a $ 0.20 por kilogramo vivo, o sea a $ 0.15 1/2 la libra de carne limpia, precio registrado en la venta de 29 cabezas con 545 kilogramos en pie.

Adquirieron los frigoríficos 3.203 cabezas; para el consumo local fueron colocadas 4340, para ser invernadas 848, y para matar afuera 471. Sin vender quedaron 430 animales contra 148 el día anterior.

PRECIOS EXTREMOS

Novillos m	esp. frig.	a $ 128.—
" esp.	de $ 96.— a 114.—
" m	g.	" " 80.— a 92.—
" p. cons.	" " 54.— a 78.—
Novillitos.	" " 31.— a 75.—
Vacas	" " 30.— a 94.—
Vaquillonas	" " 27.— a 76.—
Terneras	" " 5.50 a 61.—

Compras de los frigoríficos: La Blanca 1.102, Sansinena 905, Armour 586, Wilson 340, Swift 156, Smithfield 72 y Sal. Atalaya 42.

Entraron ayer en este mercado 8.645 animales vacunos, a la siguiente consignación:

Alzaga, Unzué y Cía.: Paunero, Pampa 42; Alzaga, 26 de Mayo 62; id, Maipú 46; Unzué, Alsina 98; id, Giles 17.

Accame, B. y Cía.: Costa, Mercedes 38; Lennard, id 25; Bornech, Pinto 52; Livano, Chivilcoy 20.

P. Arancet y Cía.: Uriarte, G. Conese 22; Setien, Córdoba 42.

F. B. Arzeno y Hnos.: Molino del Oeste, Lincoln 40.

C. Amoretti: Estévez, Madariaga 66; id, Lavalle 156.

S. Abelelo y Cía.: Sánchez, Pampa 23. Ayerza e hijos: Ayerza, Pampa 60.

Alonso y B.: Blaquier, Pampa 140.

Arrieta y Cía.: Bonanses, Córdoba 93.

Avalos, S. y Cía.: Galli, Pellegrini 40.

Alchourrón Lda.: Iturraspe, Dolores 123; Idigoras, Pergamino 97; Montovio, Pehuajó 40; Lomas, Maipú 44.

Bunge y Born Lda.: Cía. Inmobiliaria R. de la Plata, Santa Fe 18; id, San Luis 32.

M. y R. Beazley: Lelolr, Pellegrini 69; id, Madariaga 93.

Balcarce y Cía.: Pueyrredón, S. Domingo 139.

Bellocq e Hita: Corominas, C. Casares 35.

F. Bascarán: Setien, Córdoba 42.

Berestayn y L.: Guencio, Villegas 48.

Crotto Hnos.: Martín, Córdoba 47.

F. L. Cucullu: Ortea, Lincoln 26; Gorman, Lobos 91; Pirretti, Madariaga 21; Eyras, id 27.

L. M. Colomer: Jáuregui, Pellegrini 27; Camuyrano, Córdoba 70; García, Pellegrini 30; Alvear, Pampa 55.

Chapar y Cía.: Erramouspe, Guido 46; Bianclatti, T. Lauquen 35.

Cash, C., Jones y Cía.: Kelly, Pila 46.

Cerro, Oyuela y Cía.: Cerro, Rivadavia 46.

Ceballos y Cuñé: Rada, La Plata 52.

Carriquiry, C. y Cía.: Servat, Giles 34.

T. Devoto y Cía.: Cuzzani, Lincoln 58; Porretti, Madariaga 21; Delsoglio, Córdoba 46; Eppens, San Luis 86.

Delfino Hnos.: Iribarne, Necochea 19.

J. A. Drysdale y Cía.: Ham, Salto 62.

Díaz y Olivares: Olivares, Rivadavia 75; Lobo, id 30.

Estrugamou, Hnos.: Lara, Subacha 27; Elosegui, Villegas 26, Estrugamou, Las Heras 23; Jambier, C. Tejedor 15.

J. Estrugamóu: Estrugamóu, Salto 40; Lauhle, id 75.

J. Elordy y Cía.: Iguiñoz, Pampa 30.

I. Goñi hijo y Hnos.: Santos, Magdalena 38; Lartirigoyen, Pellegrini 39; González, Pampa 33.

R. Guillón y Cía.: Gil, Córdoba 80; Estrugamóu, Salto 38.

Gibson Hnos.: Gibson, Lavalle 50; Reid, Villegas 22.

Iglesias B. C. y Cía.: Martínez, Maipú 25.

Iraizoz Hnos.: Alvarez, Lavalle 42.

La Cooperativa: Egaña, Bolívar 48; O'Connor, Pampa 136.

La Exportadora: La Exportadora, Córdoba 32.

Juan Lalor: Llorena, Magdalena 20; Domínguez, San Vicente 30; Miccio, C. Tejedor 22; Kenny, Córdoba 64; Straghan, id 19; Buckley, San Luis 105; Sanderson, Lincoln 30; Lloyd, Pinto 69; Oliveti, Rivadavia 24; Corruttehs, S. Luis 24; Kenny, Santa Fe 30, Tormey, Córdoba 63.

P. y A. Lanusse: Cúneton, Giles 45; Fortassin, Maipú 50; Geycochea, Córdoba 55; Carminiotti, id 47; Bruzone, id 57; Repetto, id 38; Vaschetto, id 40; Rodríguez, id 52; Tirante, id 160; Speroni, E. Ríos 40; Cursot, T. Lauquen 25; Gómez, Rivadavia 58; Geoghegon, Pinto 23; Salvo, C. de Areco 15; Estévez, Pinto 28; Brown, id 49; García, id 43; Garibaldi, id 30; Luboranni, Pampa 23; Iriarte, Chascomús 64, Pizarro, Villegas 34; Christensen, Tandil 25.

Lauñs y A.: Arenar, Pampa 21.

B. Malvicino: Malvicino, Pampa 20.

M. de Hoz Hnos.: Busso, Lincoln 23; id, id 35; Hoz, Alvarado 299.

J. M. Méndez y Cía.: Delfino, G. Canesa 89; Ferrari, San Vicente 55.

Muñoz Hnos. y G.: Ezcurra, Pellegrini 24.

R. Murré y Cía.: Uriarte, G. Conesa 79.

Méndez Hnos. y Cía.: Arrachea, Lavalle 50, Montoto, Ayacucho 10.

Nalé y Repetto: Fernández, Mercedes 32.

Nazar y Hernández Reyes, Lincoln 12.

Ocampo y L.: Campos, Pergamino 35.

Olano Díaz: Bagliano, Pellegrini 44; Alvareze, C. Tejedor 44.

F. L. Patrón: Zarlenga, Pinto 61; Dellaggiovana, Quilmes 19; Dayard, Lincoln 28; Rossi, Córdoba 64.

Pryor e hijo: Laplacette, Córdoba 50; Cuningham, id 36; Colombo, Pampa 22; Bua, Lincoln 34.

C. F. Polledo: Polledo, San Luis 61.

Petersen y G.: Hardt, Córdoba 80.

A. F. Paz: Pab, Magdalena 20.

Palacios Hnos.: Untermann, C. Tejedor 25.

A. Rossi y Cía.: Carino, Luján 35.

A. Robredo: Smith, Santa Fe 60.

Rubín, Domecq, Z. y Cía.: Fráiluna, Chascomús 28.

Santamarina e hijos: Segura, Córdoba 86, Santamarina, Pampa 107.

Seguí Hnos.: Sarasola, Pampa 141.

Sción. B. Sansot: San Pedro, Dolores 24.

Sdad. A. Mercantil Podestá: Podestá, Córdoba 90.

Sción. M. Urtasun e hijo: Eleopura, Pampa 44.

Serantes, Caimi y Cía.: Tanoira, Mercedes 55; Cerseti, Dolores 45.

Salaberry y Bercetche: Cledon, Córdoba 20; Fernández, San Luis 65; Cochico, San Pedro 127; Fernández, Villegas 96; Daneri, La Plata 100; Harguindéguy, Córdoba 70; Rasquetti, Cañuelas 37; Jamardo, id 43; Balbi, Dolores 35; Seré, Pinto 197, Alvarez, Rivadavia 64; Cepeda, Labardén 122.

E. Torlaschi; Paul, Córdoba 6.

E. A. Thompson y Cía.: Vincent, Córdoba 72.

Angel Vélaz y Cía.: Seni, Maipú 392; Suescuer, Rivadavia 46; Santisteban Pampa 32; Riover, Chascomús 26.

VENTAS PARTICULARES

Según informes suministrados por los consignatarios:

Alzaga, Unzué y Cía.—ALSINA: Vacas: 47 g. a $ 66; 50 g. 65. 25 DE MAYO: Vacas: 47 g. a $ 66; 50 g. 65. 25 DE MAYO: Vacas: 62 g. 65. MAIPU: Vacas: 46 m|g 70. PAMPA: Vaquillonas: 21 g. 62. Novillos: 21 g 76.

Alonso y Blaquier—PAMPA: Vacas: 12 m|g. a $ 72, 38 g. 80. Toros. 8 g. 65. Terneros: 18 b 27; 61 r. 14.

Ayerza e hijos—PAMPA: Novillitos: 60 g. c|g. a $ 50

Alvarez J. L. y Cía.—MADARIAGA. Novillitos: 27 g. a $ 65.

Abello S. y Cía.—PAMPA: Novillitos. 22 g c|g. a $ 62

Arancet P. y Cía.—PARRAVICINI: Novillos: 22 m g. a $ 87. CAMPELLO: Terneros: 7 e 58; 19 m|g. 46; 15 g. 43.

Avalos, Salazar y Cía.—PELLEGRINI: Vacas: 10 m e. a $ 83 16 e. 77; 14 m|g. 72.

Alchourrón Lda.—MAIPU: Novillos: 44 e a $ 109. LAVALLE: Novillos: 29 e 109. Novillitos: 4 g. 65. Novillos: 1 m e 122 Vaquillonas: 14 g. 62; 7 g. c|g 67 Terneros: 68 m. 14. PERGAMINO: Novillos. 27 m|g 90. Toros: 12 m|g. 78. Terneros: 21 r. 18; 10 m. 10 PEHUAJO: Vaquillonas: 4 g c|g. 57, 3 b c. 33. Terneros: 13 m 17. LAS FLORES: Vaquillonas. 5 g. c|g 52, 7 b|c. 33. Terneros. 2 b. 30. MAGDALENA: Vaquillonas: 15 g 60. 10 c|g. 48, 9 c|g 45. PEHUAJO: Novillos: 2 g. 63. PERGAMINO: Novillos: 4 g 60, 2 c|g. 49 Novillitos: 9 c g 37

Accame, Bellini y Cía.—CHIVILCOY: Vacas 20 g. a $ 67. PINTO: Vacas 3 m e 85; 10 g 60. 18 g. c|g. 53, 2 c|g 40. Terneros 18 b 27 MERCEDES: Terneros: 3 m. 8; 10 m 17, 14 b. 28. Vacas: 4 c|g 45; 6 b c. 32

Ayarragaray y Duhart Hnos.—LA PRIDA Novillos 3 g. a $ 77. Novillitos 9 g. 57. Vaquillonas: 12 c|g. 38.

Arzeno F. B. y Hnos.—LINCOLN: Vacas: 8 g. a $ 61, 14 g. c|g. 56. Toritos. 4 g 52 Toros 3 c|g 46.

Arrieta y Cía.—AGUSTONI: Novillos: 13 m g. a $ 82 Toros: 2 m|g. 70. Novillitos 32 c|g 45 Vaquillonas: 2 c|g 45. PICO: Terneros: 15 b. 28. C. BUSTO: Vacas: 14 c|g. 40 Terneros: 20 b 28 CORDOBA: Terneros 19 b. 20, 30 m 14 Vacas: 10 g c|g 53.

Beazley M. y R.—PELLEGRINI. Terneros 17 g. a $ 62 Terneros: 16 b. 32, 37 b. 17. Vacas 25 g 60. MADARIAGA: Terneros 70 m 24

Bunge y Born Lda.—SAN LUIS. Vacas: 22 g a $ 65 SANTA FE: Vacas. 18 g 63

Bascarán F. CAMPILLO: Terneros: 4 exc a $ 61, 15 m g 45; 23 g. 42

Bellocq e Hita TIMOTE: Terneros: 20 r. a $ 19, 2 r. 18, 13 r. 12

Berestayn y Larguía—VIAMONTE Vaquillonas: 48 c g a $ 40.

Balcarce y Cía.—MAIPU: Vacas. 18 g a $ 60. Vaquillonas 31 g. c|g. 55 Terneros: 6 m g 40; 2 g. 40; 7 b. 32, 5. 24 a 20.

Crotto Hnos.—CORDOBA: Vacas 12 g. a $ 66 Terneros 5 b. 33; 18 b 22, 12 b 20

Cuesta y Cía.—C. CASARES: Vaquillonas 17 r. a $ 24

Cash, C., Jones y Cía.—PILA: Vaquillonas 8 m.g. a $ 76; 11 c|g. 46 Vacas 6 g 66; 20 g c g 66

Carriquiry, C. y Cía.—TUYUTI: Novillos 11 m g a $ 94. Novillitos. 10 g a. Vacas 10 g 61. Vaquillonas: 2 g c g a 58

Chapar y Cía.—GUIDO: Toruños 16 a a $ 90. Novillos: 5 e. 96. Vaquillonas 7 g. c|g. 50 Vacas: 17 g. 60. T LAUQUEN: Vaquillonas 9 c|g 45. Novillitos 11 g c g. 58 Terneros: 13 m. 13

Delfino Hnos.—NECOCHEA: Novillos 19 m|e a $ 126

Drysdale J. y Cía.—SALTO: Novillos 55 g. c g. a $ 55, 17 g c|g. 51.

Devoto T. y Cía.—LINCOLN: Toros 5 m g. a $ 82 Toruños: 7 m|g. 80. Toros 9 g. c g. 50 Vacas: 11 g. 59; 13 g. c g 53; 10 g c|g 48. MADARIAGA: Novillos: 21 e. a $ 116 CORDOBA: Terneros: 12 g 43 9 b. 32; 13 g. 46. SAN LUIS: Vaquillonas: 28 g. 50.

Díaz y Olivares—RIVADAVIA: Novillos: 20 g. a $ 68. Vacas: 9 g. 62. Vaquillonas: 52 e 57, 10 g. 51; 7 g. 47. Vaquillonas: 7 g. 47.

Elordy y Cía.—CATRILO: Vacas: 2 m|g. a $ 73 Novillitos: 13 g. c g. 46. Vaquillonas: 10 g. c g. 40. Terneros: 5 b. 35.

Estrugamou Hnos.—LOBOS: Vaquillonas 21 g. a $ 47. 14 g. c|g. 40. Novillitos: 4 g. c|g. 38. VILLEGAS: Terneros: 18 g 42: 5 b. 30; 2 g. 40. SUIPACHA: Novillitos: 4 m|g 57. Vacas: 9 e. 85. Vaquillonas: 2 exc 70 Terneros: 5 r. 20, Vaquillonas: 2 g 50.

Estrugamou Juan—PAMPA: Terneros: 35 m. a $ 14 VILLEGAS: Novillitos: 8 b|c. 38. Vaquillonas: 10 c|g. 42. Terneros: 18 b. 28 SALTO: Terneros: 24 m. 23; 21 m. 14

Estévez A y Cía.—MADARIAGA: Novillos: 33 m|g. a $ 90. LAVALLE: Vaquillonas: 30 g. c|g. 47. Vacas: 24 g. c|g 58; 18 c|g. 48 MADARIAGA: Vaquillonas: 37 c|g 48. Terneros: 43 m. 16; 27 m. 10 Vacas. 2 b|c. 38. Terneros: 10 b. 25; 53 m. 12

EL MEJOR REGALO
PARA
NAVIDAD AÑO NUEVO Y REYES

Unicos Importadores:

DONNELL & PALMER

554 Moreno 572 Buenos Aires

DICIEMBRE 21 VIERNES a DICIEMBRE 31 LUNES

POR FIN de AÑO

"EL SIGLO" inicia en la fecha una

VENTA EXTRAORDINARIA

Con rebajas tan importantes en todos los departamentos, como lo prueba el adjunto detalle:

515—VESTIDO en fular, pura seda. . . . . $	315—VESTIDO en crep marrocain liso. . . . . $	615—BATON en percal francés. . . . . $	415—VESTIDO en fular cotón imprimée. . . . $
21.50	**11.90**	**3.25**	**7.90**

Se acuerdan CREDITOS a pagar en 10 mensualidades. No cobramos adelantado la primera cuota.

TIENDA EL SIGLO

Av. DE MAYO PIEDRAS y RIVADAVIA

Los PEDIDOS del INTERIOR se atienden en el día.

Gibson Hnos.—VILLEGAS: Vacas: 22 m|g. a $ 72. G. LAVALLE: Vacas: 10 g c|g 52. Terneros: 40 m. 25.

Goñi L. hijo y Hnos.—PELLEGRINI. Terneros: 39 b. a $ 30. MAGDALENA. Terneros: 12 r. 18; 18 r. 18; 8 r. 14.

Guillón R. y Cía.—LINCOLN: Vaquillonas: 40 b|c a $ 28, 40 f. 18. SALTO Vacas. 15 e. 80; 23 m|g. 72.

Iglesias B. Chanal y Cía.—MAIPU Novillos. 11 g c|g a $ 60. Vacas. 4 g 57, 8 b c 33. Toritos: 2 g c|g. 40

Kelly J. A.—G. CONESA: Novillos: 10 g a $ 70 Vacas: 10 g 57. Vaquillonas: 10 g c g. 38. Novillitos: 2 c g. 30. Terneros. 15 r. 20, 18 r. 15.

La Coop. de Hacendados—PAMPA: Vacas 30 e a $ 80, 26 e. 84; 21 e 82, 11 e 76; 11 m|g 66 35 m g. 72; 5 g. 66

Lanús y Arancedo—LINCOLN: Vacas 7 g. c|g a $ 47 Novillitos 4 g. c g. 40. Vaquillonas 14 g c|g 43.

La Exp. Argentina—CORDOBA: Novillos: 25 m g. a $ 57. Vaquillonas: 6 g c g 42.

Murré R. y Cía.—CORDOBA: Toros 2 m g a $ 81 Vacas 8 g 56; 5 g c g 43, c g. 40. Terneros: 3 r. 25, 3 m 13, 13 m 15.

Martínez de Hoz Hnos.—LINCOLN Vacas 11 e a $ 75 Vaquillonas 12 e 62 ALVARADO: Terneros. 35 m. 20, 40 m 25. 136 m. 15, 60 m 14; 60 m 12

Mantel A. y Cía—LINCOLN: Vaquillonas 12 c g. a $ 28.

Muñiz Hnos. y G.—PELLEGRINI. Novillos. 3 m|g. a $ 86 Novillitos. 12 m e 76, 4 g. 54. Vaquillonas: 8 m|g. 56

Méndez Hnos. y Cía.—AYACUCHO Novillos 10 g a $ 80 G. LAVALLE Novillos: 24 g 75 Terneros: 35 c. 26

Malvicino B.—CATRILO. Vaquillonas 10 g c|g a $ 36 10 b c 28.

Méndez y Cía.—G. CONESA: Vacas 5 m g a $ 72 18 g 62 Terneros: 66 r 20, 10 r 27 SAN VICENTE: Vacas 4 g 34 Novillos: 15 b c 32 Terneros 18 r 14.

Mazzino A. y Cía.—PELLEGRINI Vacas 10 g c g a $ 72. Novillitos 4 exc 10 Terneros. 4 r 28, 3 m 10 Vaquillonas 4 g c g 39 T ARROYOS Vacas 7 c 83; 6 g 61, 13 g 54 PELLEGRINI Novillitos. 8 c|g. 32

Olano D y Cía—PELLEGRINI Vacas 19 g a $ 81, 13 m g 70 12 e 65 TEJEDOR Terneros. 20 m 14

Pryor e hijos—CORDOBA: Vaquillonas 13 g a $ 52 Terneros: 23 g 50 LINCOLN. Vacas. 10 g. c g 48. Terneros 14 r 20; 10 m 6. CATRILO Vacas 1 g 65 Toros 7 g c|g. 65. Novillos 14 m g 63 CORDOBA: Terneros 7 g. 38, 17 e 26

Patrón F. L.—CORDOBA: Novillos: 14 g. a $ 80, 12 g. c|g 62. Vacas 3 g 59 LINCOLN Vacas: 9 g. c|g 44. Vaquillonas: 15 g c|g. 36. P. VARELA Novillos 3 g 75 Vacas: 4 g c g 40 G. PINTO Vacas. 6 g. 57. Vaquillonas. 15 g c g 35 Terneros: 20 r. 28 PEHUAJO Vaquillonas. 10 g c|g 36 Novillitos. 4 g. c g 35. Vaquillonas: 25 g. c|g 38. Novillos 8 g 80. Novillitos. 14 c|g. 34

Petersen y G.—C. DE AREZO Novillitos. 12 e. a $ 70. CORDOBA Vaquillonas: 7 g. 52; 27 g. c g. 48

Paz A.—MAGDALENA: Terneros. 20 r a $ 26

Pegasano R. y Cía.—C. CASARES: Vacas 3 b c a $ 80.

Robredo A. SANTA FE. Novillos 54 e a $ 101 Vacas: 6 m|g 71

Rivera Ocantos—MADARIAGA. Novillos 21 e a $ 110.

Serantes, Caimi y Cía. MERCEDES: Vacas: 20 m g. a $ 72 Terneros 20 m g. 50; 10 g. 49. DOLORES: Terneros: 55 m 1. 20 m 10, 55 b 34. Vacas 24 g. 49 Vacas: 4 m g 53 50 Terneros 2 g. 46; 2 m g. 56 50, 5 g. 46, 5 b. 31. RIVADAVIA: Vaquillonas 10 g. 50 50; 4 c g. 44 Vacas: 5 g. 65 Toros: 2 m|g. 91, 1 m 106 Novillos 12 g 68, 12 m|g. 85.

Lanusse P. y A.—CORDOBA: Vaquillonas. 5 g. c g. a $ 35, 8 g. c|g. 32 Terneros: 16 r. 38 70, 16 r. 15, 7 b. 36 60, 6 r. 26 50, 6 r. 29. Novillos: 12 g. c|g. 49 9 b|c. 28. Vaquillonas: 3 m e. 88; 12 m|g. 58 T LAUQUEN: Vaquillonas: 4 m|g. 54 50 Vacas. 6 g. 63 Toros: 2 g. c g. 60 Novillitos. 8 m g. 57 Novillos 4 g. 74 50. G. PINTO: Novillos: 12 g. 57 Terneros: 6 r. 28. Vaquillonas: 8 g. c g. 37 50 GILES. Vaquillonas: 14 g c g. 53; 11 m g. 53. Vacas: 6 m|e. 87, 13 m|g. 71 CATRILO: Vacas: 4 g. 61 Toros. 4 g. c g. 63 Vaquillonas: 11 g. 49 50. RIVADAVIA: Vaquillonas: 10 e. 62, 50; 8 g. c g. 42. Novillitos: 12 g. c|g. 47 Vacas 12 g. 64 Terneros 7 e. 58; 7 b. PINTO: Vacas: 3 g. 68 Novillos: 12 m. 90 50, 2 e. 100; 5 e. 114 CORDOBA: Vaquillonas 8 g. c|g 51, 12 g. 55 50, 15 c g. 56 50, 15 g. 60 Vaquillonas 14 m g. 58; 17 g. 64 Novillitos 4 c g. 56 Vacas: 14 g. 66; 17 m|g. 72 Vaquillonas 16 g. 66 MAIPU. Novillos 50 e a 6 CORDOBA: Vaquillonas 20 g. 60, 21 65, 20 g. 60 20 g. 60, 20 g. c g. 53; 8 g. c g. 56, 19 g. c g. 57, 10 g. 60 C. AREZO Vacas 3 m e. 94 12 m g. CORDOBA Terneros 17 b 25 50. 6 g. c g. 63 Vaquillonas 15 g. c|g. MELIGAS. Novillos. 2 g. c g. 57 Novillos 8 g. c g. 56 Terneros. 7 g. Novillos 7 g. 38 50, 10 c g. 42 CHASCOMUS. Pompa 31 f. 31 TANDIL: Vacas 7 m g. 82 8 m g. 93.

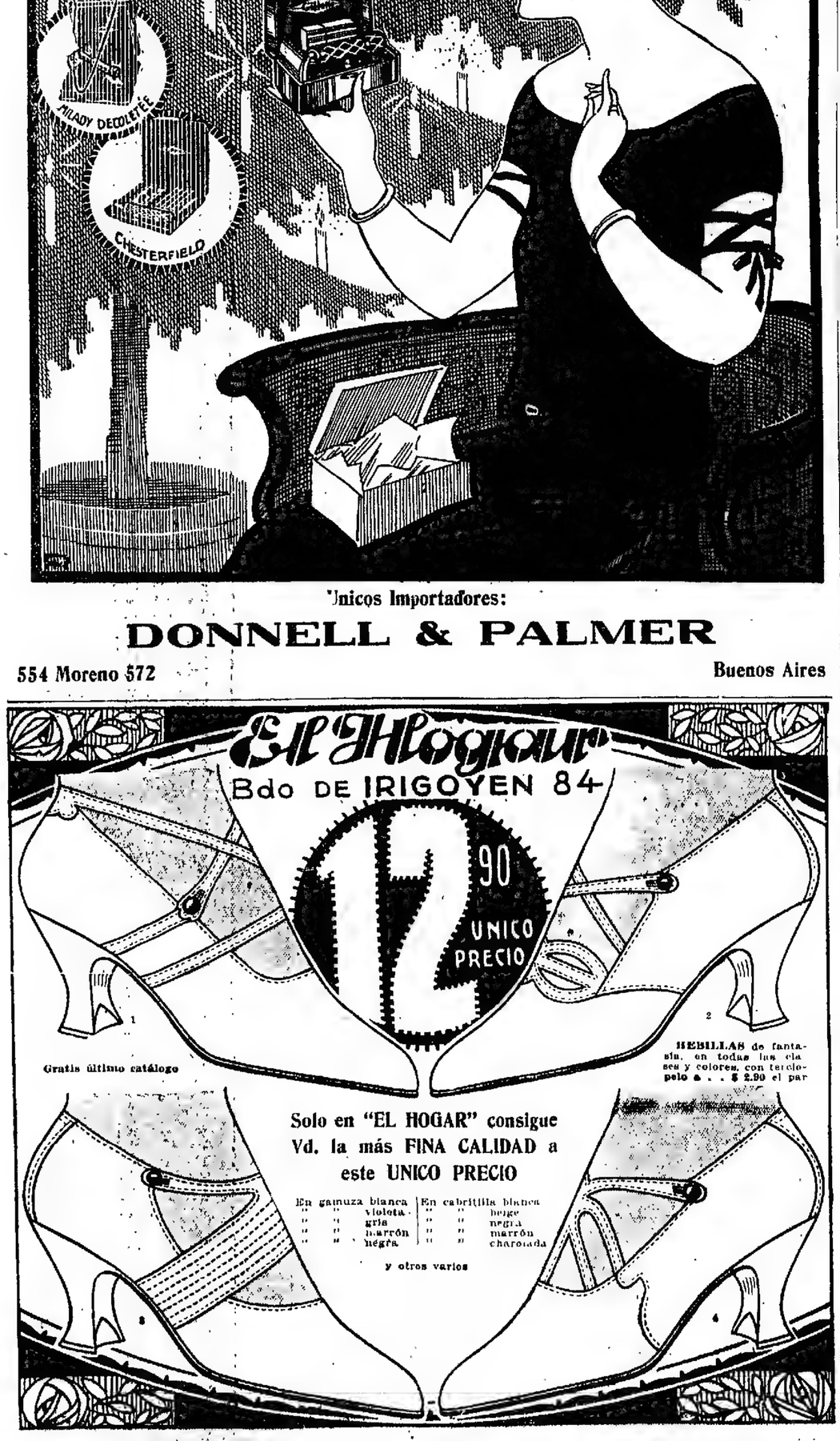

YERBA GENUINA PARAGUAYA

FLOR DE LIS

(TIPO AMARGO SUAVE)

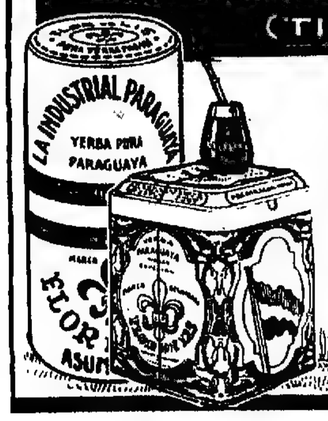

La elevada cifra de venta alcanzada por nuestra yerba Flor de Lis, indica bien a claras una reacción pronunciada por parte de las personas conocedoras en el sentido de obtener una yerba mate genuinamente paraguaya. ¿Por qué no la prueba Vd.?

En cilindros de 5, 10, 30 y 60 kilos y latas de 1 kilo.

LA INDUSTRIAL PARAGUAYA, S. A. Asunción (Parag.)

Fundada en 1887 Capital, $ oro: 5.000.000

Sucursal en Buenos Aires: CHILE 460

LIQUIDACION

PRESCINDIMOS DE MAYORES COMENTARIOS

sobre el éxito ruidoso que adquiere día a día nuestra importante y verdadera liquidación de artículos de verano. Baste decir, que constituye el tema de actualidad entre las señoras, pues como todo el mundo sabe, estamos realizando en plena estación y A PRECIOS QUE ASOMBRAN POR SU BARATURA, las más destacadas creaciones de la Moda.

RECORDAMOS AL PUBLICO, que MAÑANA SABADO, la TIENDA SAN MARTIN permanecerá ABIERTA TODO EL DIA, para facilitar la adquisición de mercaderías selectas, en condiciones realmente ventajosas.

GRAN RECLAME: ESPUMILLAS francesas de pura seda, en negro y colores; ancho 100 cts. Valían, el mtr., $ 7.50, liquidamos. $ **4.90**

MAROCAIN de seda y crepe de chine, preciosos dibujos de fantasía, alta novedad; ancho 100 ctms. Liquidamos, el metro, desde. . . . . $ **6.50**

CREPE Jersaline, moderno tejido de seda, que valía el metro, $ 14.90, liquidamos, a. . . . . $ **7.80**

CHARMEUSSES de rica seda, en blanco, negro y colores; ancho 100 ctms. De $ 24.80 a $ 18.50 el metro, que valían, las liquidamos, a $ 12.80, y. . . . . $ **9.80**

GRAN OCASION: VOILES y muselinas, preciosos gustos de moda, ancho 78 ctms., que valían $ 0.90, los liquidamos, a. . . . . $ **0.45**

OTRA GRAN OCASION: ESPLENDIDO tejido esponja de fantasía, gustos preciosos; ancho 100 centímetros. Valía, el metro, $ 4.50. Liquidamos ahora, a. . . . . $ **1.90**

BRIN Promenade, buena clase, todos los colores de moda; doble ancho. Liquidamos, el metro, a. . . . . $ **1.30**

VOILES de hilo fantasía, variedad de dibujos de alta novedad; ancho 100 ctms, liquidamos, el mtr., desde $ **0.90**

ALGO ESTUPENDO: RICAS esponjas de hilo, colores de moda; ancho 100 ctms. Valían $ 2.90 el metro, las liquidamos, a. . . . . $ **1.40**

VESTIDOS de esponja, colores de moda, adornados con vainillas a mano. De $ 22, los liquidamos, a . . . $ **12.90**

VESTIDOS de esponja lisa, vainillados, con bolsillos, y otros de esponja a rayas. Valían $ 45; los liquidamos, a $ **17.50**

VESTIDOS de volle y de crepe de hilo, colores diversos; liquidamos, a $ 9.90 y . . . . . $ **8.90**

VESTIDOS de crepe marocain de hilo, colores lisos, adornados con organdí; valían $ 38. Liquidamos, a. . . $ **26.—**

VESTIDOS, de espumilla francesa colores modernos. Liquidamos, a $ **36.—**

VESTIDOS de marrocain de seda, colores de moda, los liquidamos, a $ **39.—**

VESTIDOS de fular de seda, colores de moda, los liquidamos, a $ **45.—**

VESTIDOS preciosos en Jersey de rica seda; valían pesos 98, los liquidamos, a . . . . . $ **68.—**

TRAJES sastre, confeccionados en magníficos géneros de pura lana; los liquidamos, a $ 68, $ 58, y . . . $ **45.—**

MODELOS espléndidos de Vestidos de seda. Tapados y Robes-manteaux; procedentes de las principales casas Creadoras de París, los liquidamos a precios ínfimos. :: :: :: :: ::

OFERTA EXCEPCIONAL: Un surtido inmenso de formas de sombreros, en pajas ramallée y semi-crin; variedad de modelos, en blanco, negro y colores. Valían $ 12.80. Las liquidamos, a. . . . $ **5.90**

GRAN SALDO de Sombreros de paja timbol y ramallée, en blanco, negro y colores. De $ 22 y 17.80 que valían, rebajados, a $ 9.80 y . . . . . $ **8.80**

SOMBREROS de luto, confeccionados en crepe Georgette, con y sin manto. Liquidamos, a $ 16.80 y . . . . $ **12.80**

MODELOS de **SOMBREROS**, liquidamos una nueva colección en Georgette, paja fantasía y cintas; desde pesos **16.50**

MEDIAS de algodón, caña de seda, blancas o negras. Valían $ 1.90. Liquidamos el par, a. . . . . $ **0.95**

MEDIAS de rico hilo, trasparentes, en blanco, negro y colores modernos, que valían $ 2.90 el par, las liquidamos $ **1.90**

ECHARPES de Jersey de seda, lisos o fantasía, que valían $ 14.90, liquidamos, a. . . . . $ **9.80**

CARTERAS de ricos cueros lisos y de fantasía, variedad de modelos. Liquidamos, desde $ 25 hasta. . . . $ **3.90**

GUANTES de rico Jersey de seda, en colores puntas reforzadas; cuchillas lisas o fantasía. Liquidamos, el par, a. $ **3.50**

DURANTE LA LIQUIDACION, la TIENDA SAN MARTIN, CERRARA de las 12.30 a las 14.30 (2.30 p. m.)

Tienda SAN MARTIN
676 - VICTORIA - 676

CREDITOS
Los acordamos a pagar en 10 mensualidades

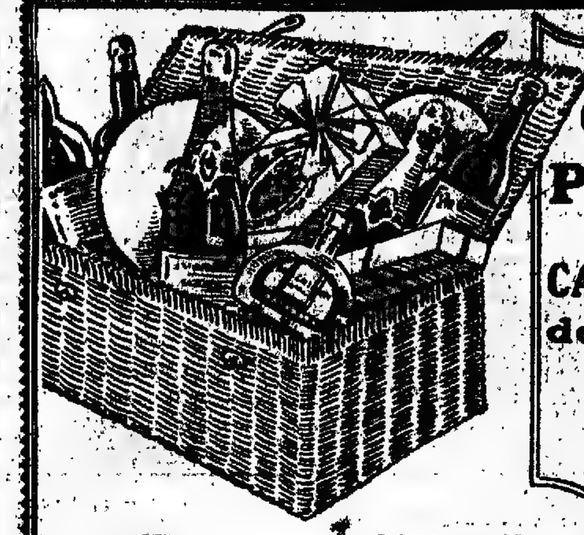

Los famosos
CANASTOS PASCUALES
Y
CAJONES DE NAVIDAD
de La Cooperativa

cuestan menos y contienen más, tanto en cantidad como en calidad de mercaderías.

CAJON "A"
CONTENIENDO
1 botella sidra española
1 botella vino postre
1 lata crema batata
1 cesto higos de Nápoli
1 paquete galletitas
1 barra de turrón almendra
1 caja bombones extra
2 tabletas chocolatines
1 frasco caramelos
1 pan dulce milanesa $ **15.—**

CAJON "B"
1 botella sidra española
1 botella vino tipo Oporto
1 botella Anis de Luxe
1 caja bombones Versalles
1 caja fruta seca
1 caja fruta abrillantada
1 paquete caramelos fruta
1 paq. turrón almend.
1 caja bizcochos finos
1 pan dulce milan. $ **20.—**

SIDRA ESPAÑOLA, importada, de la mejor calidad, botella. . . . . $ **1.70**
EXQUISITO VINO GENEROSO «Mindello», la botella . . . . . $ **2.—**
GRAN VINO DE POSTRE «Colombina», lt. $ **1.30**
EL MEJOR VINO MARSALA «Aula y Virgilio», la botella . . . . . $ **1.90**
BOMBONES SURTIDOS, la mejor de la producción nacional, kilo . . . . $ **5.50**
FRUTA ABRILLANTADA, de la clase más fina, surtida, kilo . . . . . $ **2.50**
FRUTA SECA SURTIDA, seleccionada, mezcla especial . . . . . $ **1.50**

CANASTO N.° 1
1 botella sidra española
1 botella vino generoso
1 frasco caramelos bañados
1 barra de turrón almendra
1 paquete galletitas extra
1 caja bombones Versalles
1 caja chocolatines italianos
1 caja caramelos crema leche
1 caja bizcochos finos
1 pan dulce o la milanesa, extra . . . . . $ **18.—**

CANASTO N.° 2
1 bot. Spumante Devaux
1 botella Oporto Monteiro
1 botella Anis de Luxe
1 caja bombones extra
1 caja Mazapán fino
1 caja fruta abrillantada
1 caja bizcochos finos
1 rollo chocolatines
1 paquete galletitas
1 barra turrón almend.
1 pan dulce milan. $ **24.—**

PAN DULCE, a base de pura yema. Genovesa, Milanesa y Veneciana. KILO $ 2.50
MAZAPANES, Peladillas, Garapiñadas. La mejor. KILO. . . . . $ **3.—**
TURRONES, calidad extra. Cualquier tipo. El KILO. . . . . $ **3.—**

PIDA CATALOGO ESPECIAL DE NAVIDAD

LA COOPERATIVA NACIONAL DE CONSUMOS
263-SUIPACHA-275
865-SARMIENTO-874

Dr. MACKINTOSE
Cirujano, jefe del servicio de vías génito-urinarias del Hosp. Mor ito.
DIATERMIA
Tratamiento moderno de la blenorragia aguda, crónica y sus complicaciones técnica y dispositivos especiales.
RIVADAVIA 3518, de 14 a 19 v31

Doctor Pablo Ruiz
1680 Cangallo 1680
Director del Instituto Policlínico y especialista en enfermedades secretas de ambos sexos y de la piel, matriz, vejiga, riñones, estómago, reumatismo y afecciones nerviosas. Aplicaciones eléctricas con completas instalaciones y del 914. Rayos X, de 9 a 12 y de 14 a 19. v23

Sanatorium LAVALLE
Director: Dr. JOSE V. VARALLA
Calle LAVALLE 1750-52
Pensiones de lujo y económicas.—Sala de operaciones modelo.—Servicio médico permanente.—Las enfermas pueden ser operadas por médicos de su confianza.

Enfermedades Nerviosas
Neurastenia, Epilepsia, Parálisis, Neuralgia, Sordomudez, Retardo mental, Psicosis, Insomnio, Falta de vitalidad. Dr. C. Sánchez Aizcorbe, Director del Instituto de Fisioterapia, Piedras 357.—De 2 a 18. v31

ESTOMAGO
Dilatación, Dispepsia, Colitis, Enteritis de los niños, Estreñimiento y enfermedades del vientre en general. Curación radical de las Hemorroides sin operación. Examen con los rayos X.—Dr. C. Sánchez Aizcorbe, director del Instituto de Fisioterapia, Piedras 357.—De 2 a 18. v31

Dr. REBUFFO
Enfermedades de los ojos y cirugía ocular. Emé. Mitre 1852. Consultas de 9 a 11 y de 14 a 17.

Dr. SPILZINBER Jefe de Piel, Urinarias y Sífilis del Hosp. Ezpeleta. Atiende consultorio del Dr. Rapeport, de 14 a 17 y para obreros de 18 a 20, Corrientes 1189. v23

Salaberry y Bercetche—GUIDO: Terneros: 14 r. a $ 16; 12 r. 16; 14 r. 14.50; 14 r. 13.50; 20 r. 13; 16 r. 24; 16 r. 17.50; 21 r. 21.50. CORDOBA: Vaquillonas: 9 g.; cfg. 35; 10 g. 43. LA PLATA: Vaquillonas: 18 g. 49.60; 12 g. cfg. 41. Novillos: 18 g. 80; 26 m|g. 95. LA PLATA: Terneros: 2 r. 13.50. Vaquillonas: 4 cfg. 33.50. Vacas: 10 g. 65; 8 g. 50. CORDOBA: Terneros: 8 r. 26. Vaquillonas: 18 g. 63; 9 e. 63. Novillitos: 5 g. 49; 3 g. 63. CAÑUELAS: Novillitos: 2 r. 7. Vaquillonas: 13 b|c. 22.50; 8 b|c. 24.50; 2 b|c. 30. Novillitos: 9 f. 24.50. DOLORES: Terneros: 15 r. 15.50; 14 r. 15.60; 6 b 27. GUIDO: Terneros: 10 r. 15.60; 18 b. 23.50; 15 b. 22.50; 16 b. 23.50; 17 b. 23.50; 15 b. 21.50; 22 r. 15. RIVADAVIA: Terneros: 11 b. 28; 6 b. 30; 12 b. 31. Vaquillonas: 18 g. 63.50; 12 g. c.g. 56.50. PINTO: Terneros: 4 g. 44.50; 12 b. a 30.50. Novillitos: 2 f. 20.50. Terneros: 15 g. 42. Novillos: 7 g. 64. Toros: 2 g. 64. Novillitos: 6 g. 41.50. Vacas: 10 m|g. 70; 9 m|g. 70; 14 g. 64; 15 g. 64.50; 17 g. 64.50; 16 g. 64.50; 16 g. 59; 17 g. 58; 1 b|g. 36. CAÑUELAS: Terneros: 2 g. c|g. 59. Novillos: 21 g. c|g. 56; 16 m|g. a 54. Novillitos: 4 c|g 48.50. SAN LUIS: Vaquillonas: 6 b|c. 24; 4 g. c|g. 50. Terneros: 11 b. 25.50; 4 r. 17.50; 2 b. 29. Vacas: 2 e. 77.50; 13 g. 61; 12 c|g. 49. Vaquillonas: 11 b|c. 27.60. Terneros: 2 r. 5.50; 2 r. 13. Vaquillonas: 3 b|c a 21. Terneros: 6 r. 17; 8 b. 26. SAN PEDRO Terneros: 3 g. 37; 7 b. 31; 10 g. 41; 5 r. 28.50. Vaquillonas: 4 g. 51.50. Novillitos: 9 e. 69; 6 g. 55; 10 c|g. a 53.50. CORDOBA: Terneros: 14 r. 20; 5 g. 37. Vaquillonas: 4 g. c|g. 43. VILLEGAS: Vaquillonas: 10 g. c|g. 33; 12 g. c|g 37; 14 g. 49.50; 12 g. 48.60, 15 m g 52; 15 m|g. 50; 14 g. 46.

MERCADO DE PORCINOS

Se operó ayer en este mercado sobre 124 animales de entrada, a precios que oscilaron entre 0.36 y 0.63 por kilogramo.

Compraron los frigoríficos: Swift 106 cabezas y Sansinena 50.

Ventas de ayer

De acuerdo con los informes suministrados por los consignatarios:

C. Amoretti — De Maipú 45, a $ 0.57; de Maderiaga 60, a 0.49.

Arrieta y Cía. — De G. Pintos 20, a pesos 0.52.

Crotto Hnos. — De Córdoba 8, a $ 0.50; de id 7, a 0.45; de id 3, a 12 c|u.

Crespo y R. — De R. Pérez 40, a pesos 0.63; de Pellegrini 51, a 0.64.

De Lellis y F. Hnos. — De Chacabuco 1054, a 0.46; de Matanza 26 a 0.63; de Tres Sargentos 20, a 0.42.

Estrugamou. — De Chivilcoy 20, a pesos 0.48.

F. y A. Lanusse — De Santo Domingo 19, a $ 0.57 1|2.

Juan Lalor — De Villegas 48, a $ 0.60; de C. Casares 20, a 0.50; de Córdoba 16, a 0.45.

A. Mazzino y Cía. — De Pellegrini 15, a $ 0.45; de id 33, a 0.36; de id 11 a 11 c|u.; de id 9, a 6 c|u.;

Pegasano R. y Cía. — De Lincoln 19 a $ 0.38.

J. Ripoll — De Dolores 30, a $ 0.50; de Santa Teresa 20, a 0.50; de Isla Verde 31, a 0.46; de Bolívar 47, a 0.56; de id 19, a 0.54.

Terrarosa e hijos — De Laprida 50, a 20 c|u.

MERCADO DE MATANZA

(Estación Tablada)

Esta plaza operó ayer con firmeza y a precios con alza especial

Compró para los lotes de lanares gordos, especiales, de buena clase y de consumo los precios extremos del día fueron los siguientes:

Capones esp. pel. frig. de	$ 11.80	a 22.50
Ovejas esp. pel. mat. de	" 15.—	a 18.80
" generales mat. de	" 10.—	a 14.—
Corderos esp. pel. frig. de	" 12.—	a 19.—
" esp. pel. mat. de	" 9.—	a 10.50
" esp. c|l. frig. de	" 15.—	a 19.50
" gen. c|l. frig. de	" 11.—	a 14.50
" gen. mat. de	" 8.50	a 10.50

Existencia anterior 275
Vendido a frigoríficos 9.350
Vendido al consumo 1.668

Las compras de los frigoríficos durante la mañana fueron las siguientes: La Blanca 2448, Swift 2523, Armour 1246, The Anglo 2587, Wilson 188, Smithfield 373.

Entraron ayer a este mercado 10.954 animales lanares a la siguiente consignación:

Alchourrón Lda.: Cepeda, Guido 224.

Bullrich e Hita: Rosell, Realicó 285.

Balcarce y Cía.: Pueyrredón, Santo Domingo 199.

Córdoba e hijos P.: Althabe, Segurola 16; Botta, Monsalvo 242; id Invernadas 17; Althabe, Guido 420.

Bascarán F.: Ortega, Balcarce 150.

Drysdale J. A.: Smith, V. Valeria 108.

De los Santos J.: Tibedlo, Monsalvo 17; 30 a 18. SEGUROLA: 100 ovejas a 16; 25 corderos a 9.20; 123 a 13.30. GUIDO: 300 ovejas a 14.20; 120 corderos a 13.30.

Coppola y Cía. S. — AYACUCHO: 34 corderos a pesos 15; 71 a 13.30; 70 a 9; 70 ovejas p. a 12.50; 15 a 12.

De Lellis y Fagés Hnos. — ESPARTILLAR: 53 ovejas p. a pesos 17.50; 41 a 15.50; 167 a 15.50.

Díaz y Olivares — ARMAS: 21 corderos a pesos 11; 57 a 14.80; 52 ovejas a 14.80.

Darbyshire D. — VALERIA: 107 corderos a pesos 18.

De los Santos y Cía. J. C. — MONSALVO: 46 corderos a pesos 19; 140 a 15; 43 a 11.60.

Estremé Hnos. — AYACUCHO: 143 corderos a pesos 12.50. PLOMER: 130 capones a 15.50; 50 ovejas a 12. B. ESPERANZA: 105 corderos a 17.20. E. CORTI: 243 capones a 16.30.

Estévez A. y Cía. — CALEOFU: 57 ovejas a pesos 15.30; 39 corderos a 17.60.

Gibson Hnos. — UTRACAN: 100 capones a pesos 13.70; 81 ovejas a 11.60; 19 borregos a 11.50.

Goñi I. e hijos y Hnos.—MANGRULLO: 217 corderos a pesos 17.50.

Iraizoz Hnos. — ARANA: 48 ovejas a pesos 13.30. 52 corderos a 12; MONSALVO: 60 corderos a 13.20; 70 a 12.

Lanusse P. y A. — SEGUROLA: 65 capones a pesos 19; 26 corderos a 14; 39 ovejas a 12.50 PATAGONES: 218 capones a 15; 212 ovejas a 10.40. SANTO DOMINGO: 74 capones a 16; 23 ovejas a 13.30; 71 capones a 18; 30 corderos a 13; MONSALVO: 151 capones a 17; 60 corderos a 14; 11 a 9.30; BATAVIA: 61 ovejas a 12; 43 corderos a 14; L. TORO: 67 ovejas a 11.50; 21 a 13.50.

Lanús y Arancedo — INVERNADAS: 190 ovejas a pesos 14.50. THAMES: 102 ovejas a 13; 68 corderos a 13; 51 a 10.50.

Lalor Juan — LINCOLN: 48 corderos a pesos 13.80; 37 a 11.70. SAN MAURICIO: 117 corderos a 18.30; 188 ovejas a 18.80; 51 a 15.

Martínez de Hoz y Hnos. — CASTELLI: 24 ovejas a pesos 18; 24 a 14; 47 corderos a 16.

Meyer Pellegrini — SEGUROLA: 100 capones p. a pesos 16.80.

Méndez y Cía. J. M. — SANTO DOMINGO: 10 capones a pesos 14; 45 ovejas a 11.80; 53 corderos a 13; 136 a 10.20.

Méndez Hnos. y Cía. — AYACUCHO: 24 capones a pesos 22.50; 14 a 19; 49 a 19.70; 10 corderos a 16.50.

Orcoyen, Beloqui y Cía. — QUETREQUEN: 50 ovejas a pesos 14; 49 a 11; 20 corderos a 15; 66 a 13; 13 a 15; 22 capones a 22.

Pegasano, Rocatagliatta y Cía. — PEGASANO: 100 corderos a pesos 19; 232 a 17.

Polledo C. — POLLEDO: 90 corderos a pesos 19.50, UNICA: 32 corderos a 13.60; 81 a 10.

Rodger y Cía. G. — P. KAUKI: 41 corderos a pesos 16; 19 a 11.

Salaberry y Bercetche — B. SUR MER: 33 capones a pesos 18; 31 corderos a 13. LADEADO: 55 corderos a 14; 27 a 10.50. B. SUR MER: 168 ovejas a 13; KM. 1164: 441 capones a 15; 18 ovejas a 15; 48 a 13.

Suc. B. Sansot — RAUCH: 18 capones a pesos 16.50; 14 ovejas a 15.90; 13 a 12.

Soteto J. R. — LOMAS: 237 ovejas a pesos 7.

Santamarina e hijos — TORNQUIST: 38 capones a pesos 17; 85 corderos a 12.60, 81 a 11.20. AZUCENA: 40 capones a 20.50, 49 ovejas a 17.50.

Thompson y Cía. E. A. — GELLY: 119 capones a pesos 19; 17 corderos a 13.50.

Véliz Angel y Cía. — TREBOLARES: 229 corderos a pesos 17.50.

Zubiaurre R. C. — LABARDEN: 40 corderos a pesos 10; 90 a 12.80; 10 capones a 16; 85 ovejas a 14.50; 15 capones a 17.50.

Orcoyen, Beloqui y Cía.: Salaberren, Quetreqúen 200.

Ojan y Labiano: Huguel, Las Heras 134; Zubillaga, Santo Domingo 122.

Polledo y Cía.: Polledo, Polledo 90; Ollarbride, Unión 113.

P. Rocatagliata y Cía.: Pegasano, Pegasano 230.

Rodger G. H.: Raibu, Raneri 80.

Salaberry y Bercetche: Romero, Km. 1164 440; Catalina, Bahía Blanca 160.

Thompson y Cía.: Burde, Lezama 199.

Véliz y Cía. A.: Wallace, Trebolares 229.

Coppola Severo. Sforden, Ayacucho 250.

Ventas de ayer

Datos suministrados por los consignatarios:

Alchourrón Lda. — SEGUROLA: 14 corderos a pesos 8.50; 10 a 15; 96 capones a 11.80; 18 ovejas a 12.50. GUIDO: 105 corderos p. a 14, 10 a 9; 28 capones p. a 16.50; 19 ovejas a 17.40; 61 a 15.40. AYACUCHO: 56 corderos a 10.50. MAIPU: 70 corderos a 13.50; 44 ovejas a 14.50.

Arizzi y Begué — CONSTANZO: 20 corderos a pesos 14; 22 a 11.50; 16 a 9.70; 75 capones a 17.

Bullocq e Hita — RELMO: 190 corderos p. a pesos 10; 74 borregos p. a 9; 14 ovejas a 11.

Balcarce y Cía. — SANTO DOMINGO: 100 capones p. a pesos 20; 99 ovejas p. a 16.50.

Bascarán Felipe — BALCARCE: 104 corderos a pesos 11.50; 40 a 14.30.

Bayona Juan — GAZCON: 80 corderos a pesos 13; 25 a 10.50.

Cucullo F. L. — ENTRE RIOS: 101 capones a pesos 18; 47 corderos a 16.50.

Córdoba e hijo P. — MONSALVO: 70 ovejas p. a pesos 17; 10 capones p. a 21; 22 corderos p. a 9.20; 110 a 13.30; 30 ovejas a 18. INVERNADAS: 169 ovejas a

VALOR DE LAS CASAS Y TERRENOS

BRAVO BARROS y Cía.

Terreno avenida Entre Ríos 391 y 393 esquina avenida Belgrano 1803 al 1815, con construcciones muy antiguas, que mide 12.27 metros de frente al Este sobre Entre Ríos por 24.22 al Sur sobre Belgrano, 11.73 metros en el Oeste y 24.75 metros en el Este, con superficie de 294.02 metros cuadrados, a razón de $ 586.70 el metro cuadrado, lo que hace un total de $ 172.554.80. Comprador, señor F. García Olano.

Terreno avenida Entre Ríos 375 y 389, entre Moreno y Belgrano, con construcciones antiguas, de 9.14 metros de frente por 24.75 metros en el Sur, 25.25 metros en el Norte y 9.17 metros en el contrafrente. Superficie, 229.01 metros cuadrados, a razón de $ 466.69 el metro cuadrado, o sea un total de $ 106.883. Comprador, señor F. García Olano.

Terreno avenida Belgrano 1817 al 1823, con construcciones muy antiguas, de 9.10 metros de frente por 20.82 metros en el Oeste, 20.92 metros en el Este y 8.90 metros en el contrafrente. Superficie 187.81 metros cuadrados, a $ 300.01 el metro cuadrado o sea un total de pesos 56.346.75. Comprador, señor Félix Otero.

Terreno avenida Belgrano 1825 al 1827, con construcciones muy antiguas, de 7.82 metros de frente por 20.69 en el Oeste, 20.82 metros en el Este y 8 metros en el contrafrente. Superficie, 165.01 metros cuadrados, a $ 286.68 el metro cuadrado o sea un total de $ 47.306.46. Comprador, señor Enrique Zappi.

Particularmente, propiedad calle Colombres 145 y 149, entre avenida Victoria y Adolfo Berro, con edificio moderno de dos pisos, constituído por dos casas-habitación, en terreno que mide 11.68 metros de frente por 68.85 metros de fondo. Superficie de 804.97 metros cuadrados, en $ 127.000, que equivale a $ 157.76 el metro cuadrado. Comprador, señor Bernardo Mancebo Pérez.

Casa Larrea 420, entre Corrientes y Lavalle, con edificio antiguo de una planta y terreno que mide 13.29 metros de frente por 34.62 metros de fondo, con superficie de 456.77 metros cuadrados, en pesos 81.000, que equivale a $ 176.31 el metro cuadrado. Comprador, señor S. Harari e hijos.

Estas ventas ascienden a la suma de pesos 591.191.

A. C. TAQUINI Y Cía.

Judicial. Propiedad calle Pedro Mendoza Nos. 2329|59 entre las de California y Coronel Salvadores, en terrenos de 29 m. 30 de frente, 29m40 de contrafrente y 65m62 de fondo. Sup.: 2.567.93 varas cuadradas, vendida en $ 196.915.45 (a razón de $ 65 la v. c.). Compr. Eduardo R. L. Mello en comisión para el Sr. Santiago Ferrando.

ADOLFO BULLRICH y Cía.

Judicial, propiedad Ayacucho 961 al 969, de 15 metros 68 por 53 metros 69, vendida en $ 106.000; prom. $ 128.70 el m. c. Comp., J. L. Batsalle.

VALOR DE LOS CAMPOS Y GANADOS

SALABERRY y BERCETCHE

Realizaron ayer la venta de cinco lotes del campo denominado El Tabay, en Misiones, departamento Corpus, con frente al río Alto Paraná, con el siguiente resultado: lotes 7 y 8, compuestos de 1.465 hectáreas, 40 áreas, a $ 35 la hectárea. Comp., Pedro Sciaroni. Lote 1, de 949 hects., 57 áreas, 50 cent., a $ 24 la hectárea. Lote 2, de 918 hects. 70 áreas, a $ 23, y lote 3, de 1.656 hects., a $ 17. Comprador de los 3 lotes, A. Roeca, en comisión. Importan estas ventas pesos 107.983.20.

ADOLFO BULLRICH y Cía.

Judicial, Manantiales, en Chascomús, ferrocarril Sud. 1.421 hectáreas, divididas en 4 lotes; con superficies que varían entre 318 a 390 hectáreas, vendido desde pesos 310 a 400 la hectárea. Importe, pesos 518.116.81; prom. $ 367 m|n. la hectárea. Comp., Juan Martín de la Serna (en comisión), Victoriano J. Iriarte y Joaquín Peñaflori.

NAZAR y HERNANDEZ

Resultado del 883.° remate-feria efectuado el 18 del corriente, en Luján, ferrocarril Oeste: novillos gordos, pesados, de $ 103 a 112.50; gordos, de 84.50 a 100; consumo, de 63 a 81; para invernada, de 53.50 a 58; novillitos para invernada, de 38.50 a 46; id y terneros para invernada, de 30 a 35; terneros para invernada, de 20 a 26.50; delgados, de 12.50 a 17.50; vacas mestizas, gordas, de 53 a 57; gordas, de 65 a 80; consumo, de 47 a 58.50; delgadas, de 30 a 41; vaquillonas gordas, de 56 a 60; generales, de 23.50 a 46; terneras, de 12 a 17.50; vacas con cría, lo que pisa, de 20.50 a 28.50; caballos, de 30 a 50.

ADOLFO BULLRICH y Cía.

Realizaron el 19 del corriente el remate de novillos anunciado en Villegas. FF. CC. O. y G. B. A., obteniendo por los del estab. "La Clarita" de la Sra. Luro de Sansinena, $ 110 por los de 2 1|2 años, gordos, $ 86 por los de 2 años, en muy buen estado, $ 65, por los de 1 1|2 y 2 años, para invernada. De otras procedencias: nov. de 3 y 2 1|2 años, según clase y estado, $ 95, 90, 85, hasta 76; novillos de 2 1|2 y 2 años, a $ 68, 62 hasta 51; id de 1 1|2 y 1 año, a $ 51, 46, 40, 38, 36, 50, 33 y 30.50; vacas especiales a $ 90 y 87 vacas gordas y carne gorda, a $ 68, 66.50, 62, 60 y 48.

Total vendido: $ 213.773.50 moneda nacional.

ALCHOURRON Ltda. (S. A.)

Efectuaron el 19 del corriente la liquidación tambos en Tandil, F. C. S., vendiendo:

Vacas lecheras, cría al pie, de $ 49 a 33, lo que pisa, id preñez adelantada, $ 74 a 63, id. secas, según estado, $ 61 a 44, id. desechos, $ 37 a 28, vaquillonas 3 años, $ 50 a 47.50; id 2 años, $ 38.50 a 26, id. 2 años, cría al pie, $ 25 a 23 lo que pisa, terneras de año, $ 32, tercs padres, $ 500 a 150. Total de la venta: $ 35.150.75.

Fueron compradores: Dr. E. Aguirre Lynch, H. Fontini, G. Delfino, J. Claverie, A. Castaños, J. Zubillaga, Martín Reta, J. Evia y J. B. Chuburu.

SALABERRY y BERCETCHE

Vendieron ayer en el Mercado Central de Frutos 40.000 kilos de lana vellón, de la provincia de Corrientes al precio de $ 30 los 10 kilos. También vendieron 70.000 kilos crucas gruesas de la provincia de Buenos Aires, a los precios de $ 15 y $ 18. Fueron compradores los señores Nicolás Cúneo y Pierre Flipo. Estas ventas importan $ 228.500.

MARITIMAS Y FLUVIALES

Servicio de correspondencia
SE DESTIBUIRA

El 23, de Europa y Brasil, en el Plata, con fechas hasta el 3 del corriente.

Mañana, de Europa y Brasil, en el Avon, con fechas hasta el 4 de diciembre.

Mañana, de Europa y Canarias, en el Infanta Isabel de Borbón, con fechas hasta el 7 del corriente.

Mañana, de Europa y Brasil, en el Giulio Cesare, con fechas hasta el 8 del corriente.

Mañana, de Norte América y Brasil, en el Vestris, con fechas hasta el 1.° del corriente.

El 24, de Europa y Brasil, en el Highland Rover, con fechas hasta el 3 del corriente.

El 24, de Gran Bretaña, en el Corinaldo, con fechas hasta el 1.° del corriente.

El 27, de Europa y Brasil, en el Balmes, con fechas hasta el 1.° del corriente.

El 24, de Norte América y Brasil, en el Southern Cross, con fechas hasta el 6 del corriente.

El 28, de Europa y Brasil, en el Desseado, con fechas hasta el 6 del corriente.

El 24, de Europa y Brasil, en el Baden, con fechas hasta el 4 del corriente.

El 26, de Europa y Brasil, en el Meduana, con fechas hasta el 6 del corriente.

El 28, de Europa y Brasil, en el Orania, con fechas hasta el 11 del corriente.

El 28, de Europa y Brasil, en el Re Vittorio, con fechas hasta el 11 del corriente.

El 30, de Europa y Brasil, en el General Belgrano, con fechas hasta el 9 del corriente.

El 31, de Gran Bretaña, en el Cordillera, con fechas hasta el 8 del corriente.

El 31, de Europa y Brasil, en el Cór-

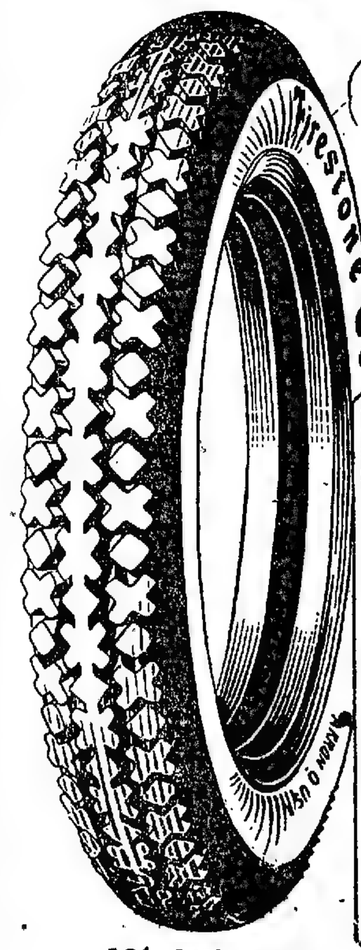

El Modelo Establecido del Valor de los Neumáticos

CADA año que pasa marca un nivel más elevado de servicio en los neumáticos, y cada año que pasa también se establece más firmemente Firestone, como el modelo.

Esta Cubierta de Cuerda es un ejemplo de la maestría de la fábrica Firestone que une un servicio en el que se puede confiar, y extraordinario recorrido con la comodidad y suavidad que exige el viaje agradable.

Más kilómetros por el precio

Firestone

EL MEJOR REGALO
PARA LAS VACACIONES

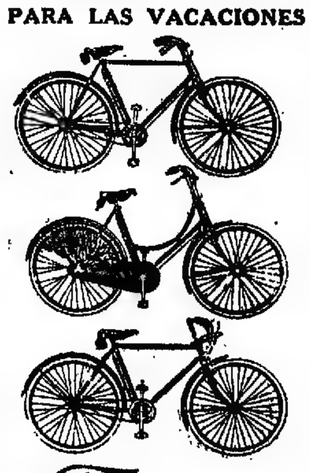

Frera
"TEGNANO"
"MUSANCO"
Etc.
Pneus DUNLOP

Para todas las edades y todos los bolsillos

MAIPU, 456
Buenos Aires
Muzio, San Miguel & Cía.

Dr. J. EDELBERG
Dentista cirujano. Dientes fijos sin paladar. — Operaciones sin dolor. B. de Irigoyen 900. v30

Dr AMADEO NATALE
Médico oculista. Jefe del servicio del Hospital Pirovano. OJOS y ANTEOJOS, calle Sarmiento 738, de 14 a 18. v31

HEMORROIDES
Cura garantida sin dolor y sin operación por nuevo tratamiento, que no interrumpe al enfermo sus ocupaciones, al ahesa hasta estar curado. Todos los días de 14 a 19. Doctor FONTANA, CARLOS CALVO 1762, esquina Entre Ríos. v31

El regalo clásico para
Navidad y Año Nuevo
lo hallará Vd. en nuestra magnífica colección de alhajas finas, a precios sumamente convenientes.

647 E. PENDANTIF de platino con collar de platino, brillantes, diamantes, ónix y perlas finas. . . . $ **580.—**

1181 A. ANILLO de platino con un brillante solitario, completamente puro $ **500.—**

648 E. PENDANTIF de platino con collar de platino, brillantes, diamantes, zafiros finos y perlas finas $ **760.—**

43 D. GEMELOS de oro 18 ktes. y platino, con ónix, brillantes y diamantes . $ **125.—**

794 A. ANILLO cintillo de platino con brillantes y diamantitos. . . $ **380.—**

30 D. GEMELOS de oro 18 ktes., macizos con monograma . . . . . $ **35.—**

523 B. AROS de oro 18 ktes. y platino con diamantes . . . . . $ **80.—**

80 D. —GEMELOS de oro 18 kilates . . . . $ **45.—**

1038-B. AROS de oro 18 kts. y platino con diamantes . . . . . $ **74.—**

JOYERIA Y RELOJERIA COLOMINAS Y BISCAYE
SELECT SUIPACHA Y CORRIENTES

SECRETAS SANGRE Y PIEL agudas y crónicas. Examen, gratis. Dr. MATTI, especialista. De 13 a 19 en C. Pellegrini 1543 y SALGUERO 1554 esq. Corrientes, de 9 a 18 y 19 a 22. 914 v23

Dr. Eduardo S. Paz Médico de la Universidad de Buenos Aires. Ex asistente a las clínicas de los doctores Widal y Labbé (París). Enfermedades internas (pulmón, corazón, estómago, etc.). Tratamiento de la avariosis y tuberculosis. Calle CERRITO 1161. Consultas de las 17 a 19. U. T. 616, Juncal.

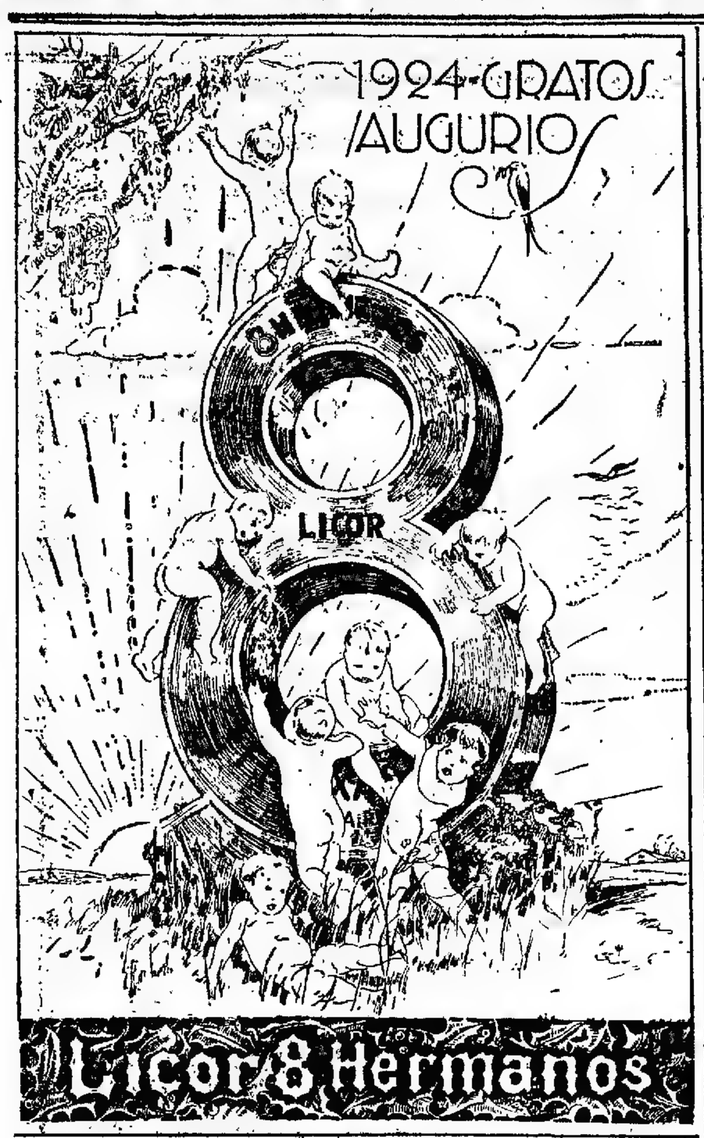

Licor 8 Hermanos

OIDO, NARIZ Y GARGANTA
Dr. A. Martini, de los hospitales de Torino y Génova. Director del servicio de oído nariz y garganta del hospital Italiano. Consultas de 14 a 17. ALSINA 1648. v31

HEMORROIDES
Cura garantida de las hemorroides, sin operación, sin dolor y sin desatender sus ocupaciones. No se abona hasta estar curado. Dr. CASARINO. De 14 a 20 horas. 933 - CORRIENTES - 933 v31

OJOS ANTEOJOS Y OPERACIONES
Dr. E. TRIVISONNO
Méd. oculista Hosp. Sta. Lucía. Consultas de 2 a 5. SANTA FE 1443 perm.

Doctora Gaudino
Libre docente de la Fac. de Medicina, diplomada en la de París. De regreso de Europa, lun., miér., vier. 15 a 17, MAIPU 645. v31

Dr. Elizalde Jefe del servicio de las enfermedades del riñón, próstata, vejiga, etc., en el Hosp. San Roque. De regreso de Europa, de 15 a 18.—PARAGUAY 987.

ASMA — TUBERCULOSIS
Enfermedades de los bronquios y pulmones
Doctor LETTIERI
Calle Paraguay 794. — De 4 a 7

OPTICA MANDEL
ECCHERI PIGOLA
FLORIDA 349
CASA ESTABLECIDA EN 1885
ESPECIALISTAS EN ANTEOJOS DE RECETAS

TUBERCULOSIS
Nuevo tratamiento del prof. MARAGLIANO
Enfermedades de los bronquios y pulmones.
PARAGUAY 794 - Consultas, de 13 a 16.

Máximum de ELEGANCIA y CALIDAD
PRECIOS EQUITATIVOS

La Mondiale
801 Av. de Mayo, Piedras y Rivadavia
brinda siempre estas cualidades en todos sus artículos para Hombres, Jóvenes y Niños.

PARA HOMBRES

TRAJES de saco, modelos de gran moda, confeccionados en casimires fantasía de alta novedad: sacos derecho y cruzado, desde $ 48.—
CHALECOS de piqué blanco y fantasía, modelos cruzado y derecho, a $ 12.50 y . . . $ 8.50

PARA NIÑOS

N.° 1—TRAJE cazadora, confeccionado en brin rayado, artículo sumamente fuerte, gran variedad de colores, Años de 5 a 12 . . . $ 7.50
CORPIÑOS con cuello sport, confeccionados en oxford blanco. Años de 4 a 14 . . . . $ 2.25
N.° 2—TRAJE holandés, confeccionado en brin acordonado, colores lisos. Años de 2 a 6 $ 7.50

N.° 3—TRAJE pescadora, confeccionado en dril blanco, calidad extra, doble cuello y puños azul con soutaches blancos, corbata de seda.

Años:	2	3	4	5	6	7	8	9	10
$	13.50	14.-	14.50	15.-	15.50	16.-	16.50	17.-	17.50

LOS SABADOS la casa permanece ABIERTA TODO EL DIA

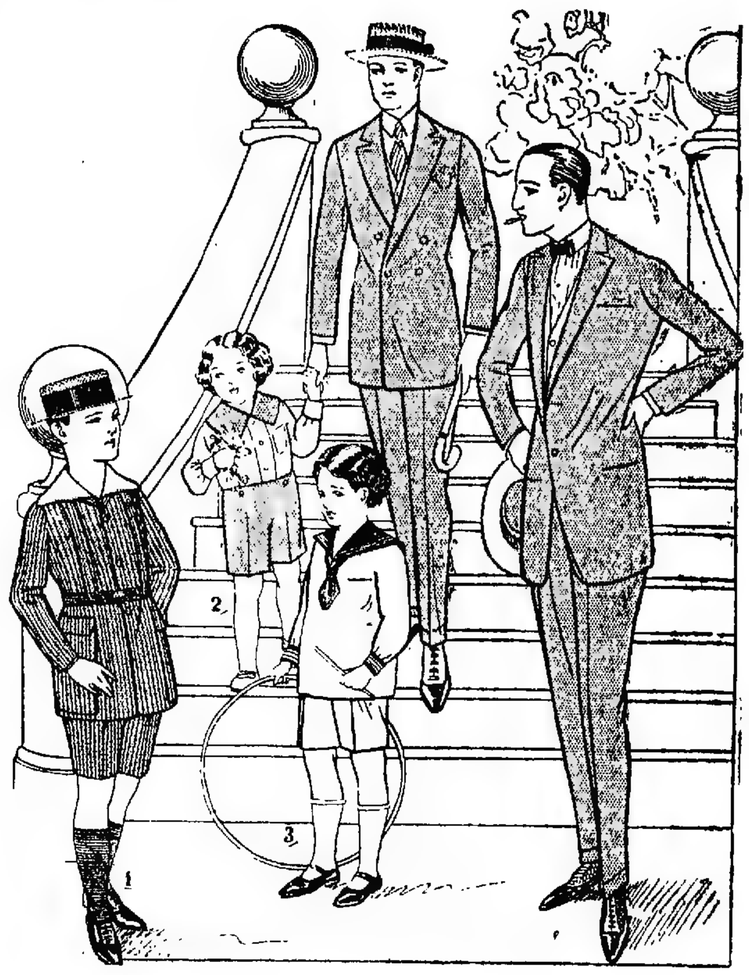

...ba, con fechas hasta el 10 del corriente.
El 31, de Europa y Brasil, en el Ortega, con fechas hasta el 13 del corriente.
El 1.° de enero, de Europa y Brasil en el Eubée con fechas hasta el 9 del corriente.
El 2, de Europa y Brasil, en el Palermo, con fechas hasta el 10 de diciembre.
El 2, de Europa y Brasil; en el Massilia con fechas hasta el 18 de diciembre.
El 5, de Europa y Brasil, en el Araguaya, con fechas hasta el 17 de diciembre.
El 5, de Norte América y Brasil, en el Voltaire, con fechas hasta el 15 de diciembre.
El 7, de Europa y Brasil, en el Highland Glen, con fechas hasta el 16 de diciembre.
El 8, de Europa y Brasil, en el Desna con fechas hasta el 20 de diciembre.
El 8, de Norte América y Brasil en el American Legión, con fechas hasta el 20 de diciembre.
El 9, de Europa y Brasil, en el Francesa, con fechas hasta el 15 de diciembre.
El 10, de Europa y Brasil, en el Formosa, con fechas hasta el 20 de diciembre.
El 11, de Europa y Brasil, en el Zeelandia, con fechas hasta el 24 de diciembre.

SE DESPACHARA

Hoy, a las 13, en el Hogarth, para Brasil, Canarias y Europa (alcance a las 19).
Hoy, a las 7, en el Darro, para Brasil y Europa (alcance a las 19).
Hoy, a las 7, en el Highland Piper, para Canarias y Gran Bretaña (alcance a las 19).
Mañana, a las 8, en el Vauban, para Brasil, Japón, Centro y Norte América (alcance en el puerto a las 9.45).
Mañana, a las 13, en el Geiria, para Brasil, Canarias y Europa (alcance a las 19).
El 23, a las 19, en el Canonesa, para Gran Bretaña (sin alcance).
El 26, a las 19, en el Marquesa, para Gran Bretaña (sin alcance).
El 28, a las 8, en el Duca degli Abruzzi, para Brasil y Europa (alcance en el puerto a las 10.45).
El 26, a las 13, en el Sierra Nevada, para Brasil y Europa (alcance a las 19).
El 26, a las 13, en el Giuseppe Verdi, para Brasil y Europa (alcance en el puerto a las 15.45).
El 27, a las 13, en el Avon, para Brasil, Madeira, Australia, Nueva Zelandia, Sud Africa y Europa (alcance a las 19).
El 27, a las 9, en el Príncipe di Udine, para Brasil y Europa (alcance en el puerto a las 10.45).
El 27, a las 13, en el General San Martín, para Brasil, Madeira, Australia, Sud Africa, Nueva Zelandia y Europa (alcance a las 19).
El 27, a las 13, en el España, para Europa (sin alcance).
El 29, a las 19, en el Ortega, para los puertos del Pacífico (sin alcance).

El 30, a las 13, en el Lipari, para Brasil y Europa (alcance a las 19).
El 30, a las 13, en el Plata, para Brasil y Europa (alcance a las 19).
El 31, a las 13, en el José Menéndez, para Punta Arenas (sin alcance).
El 2 de enero, a las 8, en el Infanta Isabel de Borbón, para Brasil, Canarias y Europa (alcance en el puerto a las 9.45).
El 3, a las 9, en el Giulio Cesare, para Brasil y Europa (alcance en el puerto a las 10.45).
El 3, a las 13, en el Southern Cross, para Brasil, Japón, Centro y Norte América (alcance a las 19).
El 4, a las 11, en el Highland Rover, para Canarias y Gran Bretaña (alcance a las 19).
El 4, a las 13, en el Orania, para Brasil, Canarias y Europa (alcance en el puerto a las 14.45).
El 4, a las 7, en el Deseado, para Brasil y Europa (alcance a las 19)
El 5, a las 8, en el Vestris, para Brasil, Japón, Centro y Norte América (alcance en el puerto a las 9.45).
El 8, a las 13, en el Meduana, para Brasil y Europa (alcance a las 19).
El 9, a las 13, en el Massilia, para Brasil y Europa (alcance a las 19).
El 10, a las 13, en el Araguaya, para Brasil y Europa (alcance a las 19)
El 10, a las 12, en el Baimes, para Brasil y Europa (alcance a las 19).
El 10, a las 8, en el Re Vittorio, para Brasil y Europa (alcance en el puerto a las 10.45)
El 10, a las 8, en el Baden, para Europa (sin alcance).

Altura de la marea

En el canal Sur del puerto. A las 6.22 pies, a las 8.22; a las 10.21 4; a las 12.21; a las 14.21.8, a las 16.23; y a las 18.23.4. Cuatro pies más en el canal Norte. Viento N.E., ESE. y SE.

Vapores fluviales

Se esperan hoy: Ciudad de Montevideo, de Montevideo; Lambaré, de Corrientes y escalas (a las 7).
Sale hoy: Ciudad de Montevideo (a las 22) para Montevideo.

Altura de los ríos

Según los partes oficiales, las alturas de los ríos fueron ayer las siguientes
Paraná: Corrientes 3.62; Itá Ibaté 1.48; Ituzaingó 1.10; Posadas 1.90 metros.
Uruguay: La Barra 0.34; Santo Tomé 1.72; Alvear 3.09; La Cruz 3.42; Yapeyú 3.28; Paso de los Libres 3.15; Monte Caseros 3.20; Concordia 7.60; Uruguay 3.22; Gualeguaychú 1.91; Colón 3.30 metros.
Neuquén: Neuquén 1.82; Paso de los Indios 2.60 metros.
Limay: Paso del Limay 3.25; Nahuel Huapí 4.68 metros.
Negro: Choele Choel 2.78 metros.

Llegadas a la rada

Vapor holandés Montferland, de 4.099 toneladas, de Hamburgo, con carga general, a Lloyd Real Holandés.

Barca-escuela alemana Grossherzogin Elisabeth, de 1.250 toneladas, de Bremen, en lastre, a Wagenknecht.

Movimiento del puerto

Entradas: vapor inglés Hardwicke Grange, de Londres, con carga, en el dique 4; argentino José Menéndez, de Punta Arenas y escalas, con pasajeros y carga, en la dársena Sur; id Argentino, de Comodoro Rivadavia, con carga, en la dársena Sur; sueco Knappingsborg, de Paranaguá, con carga, en el dique 1; inglés Kalimba, de la rada, en la dársena Sur, a descargar; id Phidias, de Glasgow, con carga general, en el dique 2; id Chatham, de Newport, con carbón, en el dock Sur; argentino Patagonia, de los puertos del Sur, con carga, en la dársena Sur; id Devon, de La Plata, en lastre, en la dársena Norte; inglés Heslone, de Glasgow, con carga general, en el dique 1.

Salidas: vapor italiano Independiente, del Riachuelo, para Port Houston, con huesos, francés Mendoza, de la dársena Norte, para Génova y Marsella, con pasajeros y carga; alemán Teutonia, de la dársena Norte, para Hamburgo, con pasajeros y carga; norteamericano Western World, de la dársena Norte, para Nueva York, con pasajeros, y carga; belga Suevier, del dique 2, para Santa Fe, a cargar; inglés Marquesa, del Riachuelo, para La Plata, a completar su carga; id Taransay, de la dársena Sur, para la rada, en lastre.

Vapores a entrar

Hoy: belga Argentinier, de la rada, en el dique 3, a descargar, inglés Derwent River, de la rada, en la dársena Sur, a descargar; id Nasmyth, de La Plata, en el dique 3, a descargar; holandés Montferland, de la rada, en el dique 4, a descargar, inglés Treviller, de Cardiff, con carbón, en el Riachuelo; buque-motor alemán Grossherzogin Elisabeth, de la rada, en lastre, en el dique A.
Mañana: español Infanta Isabel de Borbón, de Barcelona, con 848 pasajeros y carga general, en la dársena Norte; italiano Giulio Cesare, por la tarde, de Génova, con 1.995 pasajeros y carga general, en la dársena Norte; inglés Vestris, de Nueva York, con pasajeros y carga general, en la dársena Norte; inglés Avon, por la noche, de Southampton, con 530 pasajeros y carga general, en la dársena Norte.

Vapores a salir

Hoy: italiano Ansaldo San Giorgio IV, de la dársena Norte, para Hamburgo, con carga; belga Taxandrier, de la dársena Norte, para Amberes, con carga; inglés Hogarth, a las 16, de la dársena Norte, para Liverpool y escalas, con pasajeros y carga; argentino Presidente Quintana, de la dársena Sur, para San Julián y escalas, con carga; inglés Hesperia, del dock Sur, para Villa Constitución, a cargar; brasileño Goyaz, del Riachuelo, para Rosario, a cargar, alemán Steigerwald del dique 3, para Hamburgo, con carga.
Mañana: inglés Vauban, a las 10, de la dársena Norte, para Nueva York, con pasajeros y carga, argentino Buenos Aires, de la dársena Sur, para Río Gallegos y escalas, con pasajeros y carga, holandés Geiria, a las 15 de la dársena Norte, para Amsterdam, con pasajeros y carga.

Costa Sur

El vapor José Menéndez, que llegó ayer, saldrá el 31 para Punta Arenas.
—El vapor Argentino saldrá el 4 de enero para Comodoro Rivadavia y escalas.
—El vapor Asturiano, en viaje para el Sur, llegó ayer a Deseado
—El vapor Americano salió anteayer de San Antonio Oeste para ésta
—El vapor Buenos Aires saldrá mañana para Río Gallegos y escalas
—El vapor Comodoro Rivadavia, en viaje para ésta, llegó el 19 a Santa Cruz
—El vapor Presidente Quintana saldrá hoy para San Julián y escalas.

Situación de los paquetes de pasajeros

Avon, inglés, salió el 19 de Santos para ésta; esperado mañana.
Araguaya, inglés, salió el 17 de Lisboa para ésta, esperado el 27 en Pernambuco
Andes, inglés, salió el 18 de Lisboa para Southampton.
Arlanza, inglés, salió el 18 de Río de Janeiro para Southampton.
Atlanta, ita ano, salió el 19 de Río de Janeiro para Trieste
Alsina, francés, saldrá el 29 de Génova para ésta.
Antonio Delfino, alemán, debe haber salido el 20 de Hamburgo para ésta.
American Legión, norteamericano, saldrá mañana de Nueva York para ésta.
Aurigny, francés, llegó el 12 a La Rochelle para Hamburgo.
Alba, francés, salió el 12 de Bahía para Burdeos.
Baden, alemán salió el 19 de Río de Janeiro para ésta, con 512 pasajeros
Belvedere, italiano, salió el 18 de Trieste para ésta
Baimes, español, pasó el 12 por el ecuador para ésta; esperado mañana en Santos.
Crefeld, alemán, salió el 19 de ésta
Cesare Battisti, italiano, salió el 29 de noviembre de ésta
Córdoba, francés salió el 20 de Dakar para ésta; esperado el 27 en Río de Janeiro.
Conte Verde, italiano, salió el 10 de Río de Janeiro para Génova, adonde llegará mañana.
Cap Norte, alemán, llegó el 19 a Vigo para Hamburgo.
Catalina, español, en Barcelona.
Darro, inglés, saldrá hoy de La Plata.
Deseado, inglés, salió el 20 de Río de Janeiro para ésta.
Demerara, inglés, llegó el 16 a Liverpool; saldrá el 19 para ésta.
Desna, inglés, salió el 20 de Lisboa para ésta.
Desirade, francés, salió el 19 de Dakar para Hamburgo.
Danzig, danzigniano, salió el 19 de ésta.
Duca d'Aosta, italiano, salió el 5 de Río de Janeiro para Nápoles
Duca degli Abruzzi, italiano, saldrá el 26 de ésta
España, alemán, saldrá el 27 de ésta.
Eubée, francés, salió el 16 de Dakar para ésta, esperado el 25 en Río de Janeiro.
Formose, francés, salió el 15 de Río de Janeiro para Hamburgo.
Formosa, francés salió el 20 de Marsella para ésta
Flandria, holandés salió el 19 de Lisboa para Amsterdam
Francesca, italiano salió el 15 de Nápoles para ésta
Giulio Cesare, italiano, salió el 19 de Río de Janeiro para ésta; llegará mañana.
Galicia, alemán, saldrá el 23 de Hamburgo para ésta
General San Martín, alemán, saldrá el 27 de ésta.
Garibaldi, italiano, salió el 19 de ésta
General Belgrano, alemán, salió el 10 de Lisboa para ésta; esperado hoy en Pernambuco.
Giuseppe Verdi, italiano, saldrá el 26 de ésta.
Geiria, holandés, saldrá mañana de ésta
Gotha, alemán, salió el 18 de Bremen para ésta
Groix, francés salió el 20 de La Rochelle para ésta.
Highland Loch, inglés, llegó el 15 a Londres.
Highland Piper, inglés, saldrá hoy de La Plata
Highland Glen, inglés, salió el 16 de Vigo para ésta
Highland Pride, inglés, salió el 8 de Montevideo para Londres.
Highland Laddie, inglés, saldrá el 27 de Londres para ésta.
Highland Rover, inglés, salió el 19 de Río de Janeiro para ésta; llegará el 24.
Holm, danzigniano, llegó el 20 a Hamburgo.
Indiana, italiano salió el 18 de Dakar para Génova.
Infanta Isabel de Borbón, español, pasó el 18 a las 20 por Cabo Frío para ésta, con 848 pasajeros; llegará mañana.
Köln, alemán, llegó el 17 a Bremen
La Coruña, alemán, salió el 20 de La Coruña para ésta
Lutetia, francés, salió el 16 de Río de Janeiro para Burdeos; esperado el 27 en Lisboa
Lipari, francés saldrá el 26 de ésta
Mosella, francés, saldrá el 29 de Burdeos para ésta.
Mendoza, francés, salió el 20 de ésta.
Meduana, francés salió el 19 de Pernambuco para ésta esperado el 25 en Río de Janeiro
Massilia, francés, salió el 18 de Lisboa para ésta; llegará el 28 a Río de Janeiro.
Napoli, italiano, llegó el 18 a Génova
Ouessant, francés salió el 18 de Montevideo para El Havre.
Orania, holandés, pasó el 24 por Fernando Noronha para ésta; esperado hoy en Pernambuco
Ortega, inglés, salió el 13 de Lisboa para Montevideo y Pacífico; esperado el 26 en Río de Janeiro
Principessa Mafalda, italiano salió el 15 de Río de Janeiro para Génova
Principe di Udine, italiano, saldrá el 27 de ésta.
Palermo, italiano, salió el 12 de Nápoles para ésta
Plata, francés, salió el 18 de Río de Janeiro para ésta; llegará el 27
Pan América, norteamericano, salió el 12 de Río de Janeiro para Nueva York, adonde llegará el 21.
Pincio, italiano, salió el 17 de Las Palmas para Génova.
Reina Victoria Eugenia, español llegó el 18 a las 16 a Cádiz para Barcelona
Regina d'Italia, italiano, salió el 20 de Génova para ésta
Rio Vittorio, italiano, salió el 18 de Dakar para ésta, esperado el 25 en Río de Janeiro.
Sofía, italiano, llegó el 18 a Nápoles para Trieste.
Southern Cross, norteamericano salió el 20 de Santos para ésta
Sierra Nevada, alemán, saldrá el 26 de ésta
Tomaso di Savoia, italiano, llegó el 17 a Génova; saldrá el 4 de enero para ésta.
Taormina, italiano, salió el 13 de Río de Janeiro para Génova
Teutonia, alemán, salió el 20 de ésta
Vigo, alemán, llegó el 18 a Hamburgo saldrá el 31 para ésta
Voltaire, inglés, salió el 15 de Nueva York para ésta
Vandyck, inglés, salió el 5 de Río de Janeiro para Nueva York, adonde es esperado mañana
Vasari, inglés, salió el 15 de ésta.
Vestris inglés, salió el 18 de Río de Janeiro para ésta, esperado mañana
Vauban, inglés, saldrá mañana de ésta.
Villagarcía, alemán, salió el 13 de ésta.
Valdivia, francés, salió el 14 de Río de Janeiro para Marsella.
Western World, norteamericano, salió el 20 de ésta.
Württemberg, alemán, salió el 6 de ésta.
Zeelandia, holandés, salió el 20 de Cherbourg para ésta.

N. de la R. Las informaciones de última hora sobre el movimiento de estos vapores pueden leerse en la sección telegráfica

Buques surtos en el puerto

A. del Valle, dár. S.
Argentino, dár. S.
Atlántico, R.
A. Mendi, d. 1.
Araby, d. A.
A. Transport, d. 2.
Ardito, dk.
Abadesa, d. 2.
Arando, d. R
Algorab, d. 2
Aya Mendi, d. 1.
Antwerpia, d. 2
Algerlet, d. e
A. S Georgio, dár N
Buenos Aires, dár. S.
Bélgica, R.
Baibea, d. 2.
B Buyens, d. 3
Constancia, v. dk.
C. Coldman, v. dk
C. P. Lemerle, R
C. Duchesne, d. 3.
Chatham, dk
Clearwater, R
Capillo, R
Chaco, dár N.
12 de Octubre, dár S.
D. degli Abruz., dár N
España, d. 4.
Ellin, dk
Euclid, d. A.
Flume, dk
Federica, d. 3.
Goyaz, R.
G San Martín, d. 4
G. Verdi, d. 4.
Guajara R
Geiria, dár N
Harmonides, d. 1.
Hogarth, dár. N
H. Grange, d. 4
Heslone, d. 1
Hesperia, dk
Hesperides, d. 2.
Isonzo, R.
J. Menéndez, dár. S.
K. Marú, d. 4.
Knappingsburg, d. 1.
Kalimba, dár. S.
Linnell, d. 1.
L. A Huergo, R.
Lipari, d. 4.
Lubiande, d. 2.
Landaas, R.
Londonier, d. 2.
M. Etcurra, dár. N.
Michael, d. 1.
M. María, dk.
Mont Everest, d. 1.
N. Hadzikyriakos, d. 4.
Neptuno, d. 4.
Nordkap, d. 2.
Nevada, d. 2.
O Transport, d. 2.
P. di Udine, d. 4.
Pie Mitre, R.
Patagonia, dár. S.
Phidias, d. 2.
P. Pelnce, d. 1.
P. Quintana, dár. S.
P. Sarmiento, dár. N.
P. Transport, d. 2.
Q. of Scots, v., R.
Río Negro, dár. S.
Río de la Plata, d. 2.
Steigerwald, d. 3.
Sachsenwald, d. 1.
Tacoma, d. 3.
S. Nevada, d. 4.
Tucumán, d. 3.
Scandia, d. 3.
Tuxandrier, dár. N.
P Bulgaria, R.
Tijuca, v., dár. S.
Trantenborg, R.
V Transport, d. 2.
Vauban, dár. N.
Waterland, d. 3.
Waaldijk, d. 1.

Referencias "dk", significa dock Sur; "d", dique, "dár", dársena; "R", Riachuelo.

Puerto de La Plata

Entradas: vapor inglés Marquesa, de Buenos Aires, a completar su carga; id italiano Malella, de la rada, a cargar.
Salida: vapor inglés Nasmyth para Buenos Aires, a descargar.
A salir: vapor inglés Darro, hoy, para Liverpool, con pasajeros y carga; id id Highland Piper, hoy, para Londres, con pasajeros y carga

Puerto de Montevideo

(Por telégrafo)

Montevideo, diciembre 20 — Entró el vapor inglés Sonie de Wellington.

BATONES
EMPIEZAN HOY
LAS GRANDES REBAJAS
OFERTA DE GRANRECLAME
LINDOS BATONES de percal francés, en todos los colores y todos los tamaños . . . . . $ 3.90
CEPERO 36 CERRITO 36 B. AIRES
LA CASA DE LOS BATONES

ULTIMA CREACION
ESTE MODELO
En CABRITILLA NEGRA
EN
CABRITILLA CHAROLADA
CON HEBILLAS
A $ 12.90

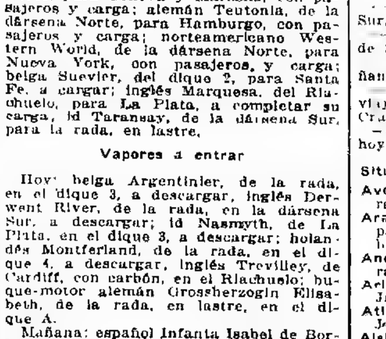
ESTE MADELO
EN
GAMUZA BLANCA
GAMUZA MARRON
GAMUZA GRIS
CABRITILLA NEGRA
CABRITILLA
CHAROLADA
$ 12.90
Pidan prospecto ilustrado número 4.

J. Daneri
SUIPACHA 770

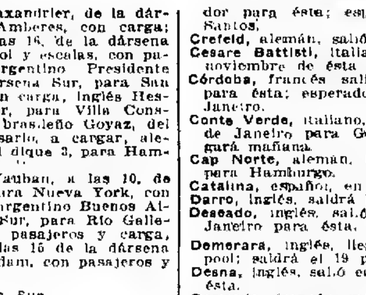
BOTINES Y ZAPATOS
GUN METAL, COLOR O NEGRO
MODELOS DE MODA
A $ 9.90 EL PAR
Del 38 al 45

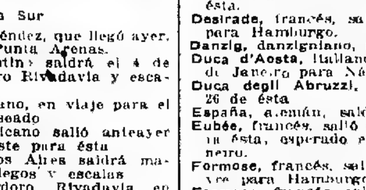
ESTE MODELO
EN GUN METAL COLOR
EN GUN METAL NEGRO
Del 38 al 45 $ 12.90

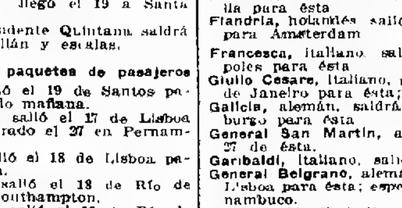
ZAPATITO INGLES
SUELA GRUESA
de color o negros
Del 19 al 25 $ 2.90
Del 26 al 29 $ 3.50
Del 30 al 33 $ 4.--

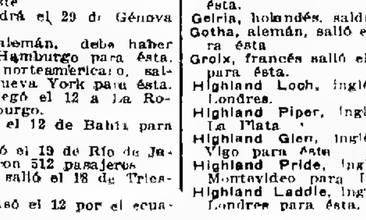
ZAPATITO INGLES del 16 al 25
EN GAMUZA BLANCA $ 3.50
CHAROLADO FINO $ 2.50

Ocasión DE HOY
DICIEMBRE 21 VIERNES

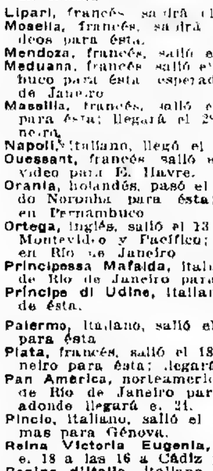
JUEGO DE
CAMISA y CALZON
primorosamente confeccionado en buen nansú, adornado con una ancha broderie, cinta de seda pasada.
El juego . . . . . $ 4.50
Hoy Retazos Dto. TEJIDOS

CASA ARGENTINA
SCHERRER
161 - Suipacha - 185

Doctor ENRIQUE FEINMANN
Electricidad médica y Fisioterapia
Reumáticos, Pulmones y venéreos 8 a 12
Corazón, Estómago y Nerviosos: 14 a 18
RIVADAVIA 1425 perm.

Dentista ALFREDO CASTRO
Ex Jefe del servicio odontológico del Hospital Muñiz. Cirugía bucal, piorrea alveolar. Consultas de 14 a 19, menos los jueves. Cevallos 502, U. T. 20, Libertad.

DOS DIAS DE INTERESANTES
OCASIONES
por HOY VIERNES y MAÑANA SABADO
todo el día en
"Ciudad de Mexico"

759 - VESTIDO para señoritas, en voile fantasía, varios gustos, con volados en la delantera de la pollera y cuello de organdí, a . . . . . $ **11.75**

763 - MODERNOS VESTIDOS para jovencitas, en espumilla de seda, colores de gran moda, pollera con bieses y cuello de crepe georgette, a . . . . . $ **24.50**

348 - VESTIDO para niñas, en brin de hilo, blanco, de muy buena calidad, adornado con vivos, azul y monograma. Años 8 a 11, a . . . . . $ **14.50**

345 - VESTIDO para niñas de 1 a 7 años, en crepe de hilo y seda, colores de moda, con bordados modernos, collerete de tul blanco, a . $ **14.80**

346 - VESTIDITO para niñas de 1 a 7 años, en volle liso de hilo, colores modernos, con alforcitas y lindo bordado, a . . . . . $ **4.90**

347 - TRAJECITO enterizo, para varón de 1 a 5 años, en piqué blanco, con bordado y vainillas, a . . . . . $ **4.90**

329 - BONITO VESTIDO, en espumilla de seda, colores de gran moda, con tira plisé al costado, a . . . . . $ **65.-**

327 - VESTIDO en espumilla de seda, colores de novedad, pollera adornada con volados, a . . . . . $ **39.50**

328 - NOVEDOSO VESTIDO, en crepe georgette, bonitos colores, con volados plegados, a . . . . . $ **95.-**

299 — VESTIDO para el interior en crepe liso, buena calidad, con bordados sobre distintos tonos. Todas las medidas, a . . . $ **11.50**

800 - KIMONO, en crepe fantasía, de buena clase, variados colores y dibujos, con adornos sobre tonos lisos. Todas las medidas, a . . . . . $ **8.50**

311 - MEDIAS de seda natural, talón y planta reforzada, colores de gran moda, el par, a . . . . . $ **3.85**

MEDIAS FRANCESAS marca "GUI", de pura seda, con cuchilla calada, gran variedad de colores. Precio Excepcional. El par, a . . . . . $ **10.-**

312 — MEDIAS de seda alta, en buena calidad, gran variedad en colores. El par, a pesos **1.95**

336 - TRAJE en gabardina, buena calidad, colores de moda. Edad:

14-15	12-13	10-11
$ 26.50	24.50	23.—

y años 7-8 y 9, a . . . $ **21.75**

338 - TRAJE en casimir fantasía, de buena calidad, colores de última moda. Años:

15-16	13-14
$ 39.—	37.—

y años 11 a 12, a . . . $ **35.-**

337 - TRAJE de saco y pantalón, en brin de buena calidad, colores lisos y a rayas. Años:

14-15	12-13	10-11
$ 13.50	11.80	10.25

y años 7-8 y 9, a . . . $ **8.90**

419 - CAMISA "SPORT" en tela blanca, especial, puños dobles. Números:

32 - 36	24 - 30
$ 3.95	3.70

CINTURONES Sport, en elástico, surtido en colores, a $ 1.30 y . . . . $ **0.95**

419 — MEDIAS de actualidad, 3|4 en algodón mercerizado, tejido "Richelieu". Años:

12-15	9-11
$ 3.25	3.—

y años 6 a 8, a . . $ **2.75**

CALCETINES de algodón, buena clase, colores: cuero, negro y blanco. Años:

11-15	6-9	2-5
$ 0.85	0.65	0.50

y 1 año, el par, a . . . . . $ **0.35**

403 - SACO, en buen zephir, gustos a rayas, para niños. Años:

13 - 16	7 - 12
$ 4.95	4.50

200 - FAJA, toda cerrada, en buena clase de elástico, modelo especial para la moda actual, alto 30 ctms., $ **18.50**

339 - FAJA, en buena clase de cutí, la parte delantera de elástico. Modelo práctico para los deportes. Alto adelante 21 ctms. y de caderas 24, a . $ **9.50**

308 - SOMBRERO marinero, de paja, clase fina, ala ancha, cinta de faya azul o blanco, medidas del 49 al 56, a . . . . . $ **2.95**

TEJIDOS

ALGODONES

VOILETTES, MUSELINAS y PERCALES, buena calidad, impresos en dibujos menudos, colores firmes. El metro, a pesos **0.40**

VOILES FACONE, de buena calidad, con impresiones y motivos de moda, colores indicados para vestidos de niñas y señoritas. El metro, a . . . . . $ **0.60**

CREPES, DELAINETTES, ZEPHIRES y otros tejidos lavables, colores lisos y estampados, anchos surtidos, el metro, a . . $ **0.95**

CREPE MAROCAIN y CREPE ANGLAISE, variado surtido en colores muy de moda, doble ancho, el metro, a . . . . . $ **1.40**

SEDAS

CREPE FRANCES, de seda, 100 ctms. de ancho, surtido completo en colores de moda. El metro, a . . . . . $ **4.25**

ESPUMILLA de pura seda, calidad souple y de buen resultado, tonos de moda, doble ancho. El metro, a . . . . . $ **4.80**

CREPE MAROCAIN, de seda, ancho 100 ctms., lindos tonos para trajes de calle, artículo encorpado y de gran novedad. El metro, a . . . . . $ **4.90**

CREPE RIFFAIN, ancho 100 ctms., de pura seda, surtido seleccionado de colores de moda, artículo de buena calidad. El metro, a . . . . . $ **5.90**

MAÑANA SABADO
las TRES CASAS de "Ciudad de México" permanecerán abiertas
TODO EL DIA

CIUDAD DE MEXICO
FLORIDA Y SARMIENTO — B. AIRES
CASA CENTRAL - ANEXO NIÑOS - ANEXO NOVEDADES

JUGUETES
Excepcional surtido
Selecta variedad
PRECIOS MUY REDUCIDOS
Visítenos con sus niños.

"CASA PALMA"

GRANDES ESTABLECIMIENTOS SUDAMERICANOS de CALZADOS

CORRIENTES 838 — C. PELLEGRINI 78

BUENOS AIRES

Dirigir correspondencia a CORRIENTES 838

SOLICITEN CATALOGOS

$ 14.90 PRECIO UNICO

MODELO No. 156
En gamuza blanca
" " gris
" " marrón
" " negra
En cabritilla negra
" " marrón
" " charolada
" " bronceada

MODELO No. 170
En gamuza blanca
" " gris
" " marrón
" " negra
En cabritilla negra
" " blanca
" " gris acotuna
" " marrón
" " charolada
" " bronceada

HEMOS RECIBIDO NUEVOS MODELOS. SIEMPRE LA MISMA CALIDAD DE MERCADERIA.

Navidad

Obsequios Prácticos

Desde el Jardín

y por la ventana entreabierta, placenteramente la dueña del hogar contempla la intencionada estatuita de

Trifón y Sisebuta,

nuevo regalo con el que **EL TRUST** favorece a cada cliente cuya compra no sea inferior a diez pesos.

ANILLITO de oro 18 kilates, macizo, para grabar ... $ 12

ARITOS de oro para niña, varias formas, el par ... $ 4.50

ANILLO de oro 18 kts. y platino con diamantes y perlas $ 35

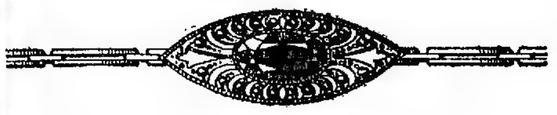

PULSERA de plata fina, con piedritas marquesitas y zafiro ... $ 16

JUEGOS de costura, de plata fina, compuesto de 2 piezas. $ 4.60
De 4 piezas ... $ 7.50
De 6 piezas ... $ 9.80

AROS de oro garantido, con frente de plata platinada, y piedras «Símili» $ 12

EL TRUST JOYERO RELOJERO

CARLOS PELLEGRINI Y CORRIENTES

SECRETAS - PIEL

Curación radical de las Uretritis, Cistitis, Prostatitis. Falta de vitalidad, Sífilis, Eczemas, Granos, Ulceras, etc. por los métodos más modernos. Diatermia, Rayos Ultravioleta, Rayos X, Electrolisis, 914. Dr. PEREDA, director de la Clínica Moreno, Juncal 887, de 14 a 19. v31

Secretas-Urinarias-Piel

Dr. Saraceni - Especialista

CURA RAPIDA de SECRETAS y VENEREAS

DIATERMIA (calor electrico) para cura radical de blenorragia aguda, cronica y gota militar.

Debilidad. Ulceras. Estrecheces. Prostata Cura de la AVARIOSIS con aplicacion sin dolor del

606-914

ENFERMEDADES de SEÑORAS

CORRIENTES 1777-9 a 11 y de 14 a 20 v81

SECRETAS Consultas $ 5 914 AVARIOSIS

Dr. RAMOS CARRION. Especialista. Cura rapida de la BLENORRAGIA, Prostata y SIFILIS. Moreno 659, de 8 a 20; domingos de 10 a 12. Mensualidades económicas. v5e

Venéreas Urinarias Piel

Especialista Dr. Malvicino

Cura-Uretritis-Estrecheses-Cistitis

Prostatitis-Ulceras-Falta de desarrollo y Obesidad. 914

APLICACION para la AVARIOSIS es

TUCUMAN 696 de 8-12 y de 14-20

SECRETAS Urinarias-Piel Dr. R. CÁCERES

de los Hospitales Saint Louis y Cochin de PARIS. Curaciones rápidas y sin dolor. 914

ABONOS ECONÓMICOS

CORRIENTES 679, DE 8 A 18 v22.

SECRETAS

Urinarias, Avariosis Sangre y Debilidad

606-914

Curación prontas Estrechez, Ulcera, Gota curar por mi método Vibro Electrico y mi sonda de Auto-presión.

Dr. SPINEDI - Rivadavia 1359

De 9 a 12 y de 14 a 20 (Domingos de 9 a 18)

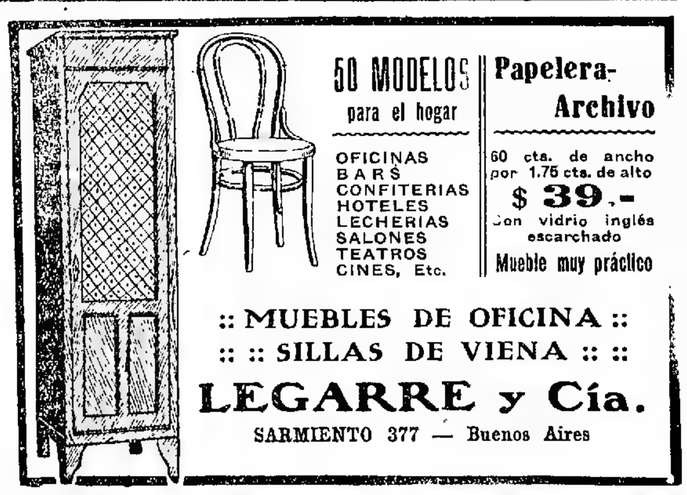

50 MODELOS para el hogar

OFICINAS
BARS
CONFITERIAS
HOTELES
LECHERIAS
SALONES
TEATROS
CINES, Etc.

Papelera-Archivo

60 cts. de ancho por 1.75 cts. de alto

$ 39.-

Con vidrio inglés escarchado

Mueble muy práctico

:: MUEBLES DE OFICINA ::

:: :: SILLAS DE VIENA :: ::

LEGARRE y Cía.

SARMIENTO 377 — Buenos Aires

G. FASCE, ex jefe clín. Hosp. Italiano. Dentadura completa, $ 50; empl. 5 $, op. sin dolor, dientes fijos: RIVADAVIA No. 3907. Est. sub. Medrano. perm.

Dr. E. T. FRERS

Especialista del hospital Rawson y Alemán. GARGANTA, NARIZ y OIDO.—De 15 a 17 VIAMONTE 838. U. T. 4266, Rivadavia. v31

COLITIS ESTOMAGO HIGADO

Cura por nuevo método de la Clínica de Fisioterapia, C. Pellegrini 1043, de 14 a 19. Dr. Matti. U. T. Plaza 2466 v31

Dr. LORENZETTI

Médico del Hosp. Rivadavia. Enf. de señora matriz, ovarios, vientre, internas, de la sangre y debilidad. C. Pellegrini 676, de 3 a 5. v30

Dr. Jacinto Magaldi

Ex-Especialista del servicio de vias urinarias del Hospital de Clínicas y médico director del Dispensario Anti-venéreo. DIATERMIA. Tratamiento especial (Termopenetración) para todas las manifestaciones y complicaciones de las uretritis agudas y crónicas. Belgrano 1772. Consultas: 15 a 18.

Dr. BARRIO

Corazón, Pulmón, Estómago, enfermedades de la sangre, RAYOS X. Juncal 1448, de 15 a 18. v18 en

Dr. Guerrero Jefe de sala Hospital E.

Torná. Pulmones, Corazón, Vías digestivas. Tratamiento especifico de la Tuberculosis. LIBERTAD 252, de 16 a 18. v6e

SECRETAS-AVARIOSIS-PIEL

606 - 914 - 1116

VACUNAS - ABONOS ECONOMICOS

Enfermedades de señoras — Rayos X.

Dr. Valles

Calle Moreno 835 — De 9 a 20

Dr. Halle de las clínicas de Berlín, atiende especialmente

SECRETAS URINARIAS - PELO AVARIOSIS - PIEL

606 Examen de la sangre 914

Prostatitis, Gota Militar, Debilidad, Reumatismo.

Rayos X. Diagnóstico, Tratamiento de tumores. Diatermia. Sol artificial

CORDOBA 867, de 10 a 13 y de 15 a 19

INSTITUTO MEDICO FISIOTERAPICO DOCTOR A. FEINMANN

VENEREAS y AVARIOSIS

ENFERMEDADES DE LA PIEL Y DEL CABELLO

Cura garantida. Rápida y sin dolor de la Blenorragia, Gota Militar, Estrecheces, Próstata, etc., por antiguas y crónicas que sean, con aplicación de la DIATERMIA (calor eléctrico de alta frecuencia). SIFILIS 606-914, DEBILIDAD. Tratamiento por abonos económicos. Consultas: lunes, miércoles, viernes, de 17 a 20 horas. Señoras únicamente: martes, jueves y sábados, de 16 a 17. TUCUMAN 851.

El Progreso

Suipacha 351 entre CORRIENTES y SARMIENTO

EL MOMENTO DE LA CONVENIENCIA

Los precios de "EL PROGRESO" siempre han sido los más bajos de Buenos Aires. En la liquidación actual esos reducidos precios se han rebajado en más de un 30 por ciento.

Los sábados por la tarde, también, se pueden aprovechar las oportunidades de EL MOMENTO DE LA CONVENIENCIA DE "EL PROGRESO".

SEDAS DE FANTASIA, en calidad muy fina y en hermosos dibujos. Ancho 100 ctms., que vale $ 10.80. Se liquida, el metro, a pesos ... 5.90

CREPE FANTASIA en dibujos japoneses y chinescos de moda que vale $ 2.20. Se liquida el metro, a ... $ 1.25

MAROCAIN, SARGAS y BENGALINAS de pura lana, muy sueltas y livianas, en colores de moda. Ancho 100 ctms., que vale $ 6.90. Se liquida el metro $ 3.50

GUIPUR DE SEDA o CREPE DE CHINE, gran variedad de colores, incluso blanco y negro. Ancho 100 ctms., que vale $ 6.60. Se liquida el metro $ 4.90

Un delicado y novedoso obsequio a toda compradora

SUNSET para autos

es lo más económico y lo mejor para teñir. Exija siempre SUNSET

"LOS LUTOS"

445 - C. Pellegrini - 445

Entre Corrientes y Lavalle

Etamina pura lana, el mt. a $ 3.90
Marocain pura lana, el mt. a " 6.75
Marocain lana y seda, a. . . " 5.50
Romain pura seda, a. . . . . " 15.50

ENVIAMOS A DOMICILIO

Trajes, Tapados

y otros artículos para Mar del Plata; se acaban de recibir en 11

Casa Domínguez, Florida y Charcas 599

Dr. DEGIOVANANGELO

Especialista: GARGANTA, NARIZ, OIDOS. VIAMONTE 1848, de 14 a 17. Domingos de 9 a 10. v28dic.

Enf. de Señoras

Matriz, ovarios, trastornos periódicos de la edad crítica. Dr. FESSANO, cirujano del Rawson. Suipacha 323, de 17 a 19. v22

AVISOS FUNEBRES

SEPELIOS

✝ ELINA SODERO—q. e. p. d. Falleció el 20 de diciembre de 1923. Sus padres Julio Sodero y Josefina M. de Sodero; sus hermanas y hermanos Elvira, Paulina Esther, Julio Sodero, tíos, primos, sobrinos y demás deudos invitan a sus relaciones a acompañar los restos de la extinta al cementerio del Oeste, hoy viernes 21, a las 15 30. Unica invitación. El duelo se despedirá por tarjeta. Se ruega no enviar coronas. Casa mortuoria, Agüero 2167. Nota: Carruajes casa Brett y Cía., Arena 1 a 3829.

✝ ARTURO MAQUIRYTA q. e. p. d.—Falleció el 20 de diciembre de 1923.—Sus hermanos Josefa Rosa M. de García (ausente), Estela M. de Mármol, Baldomero C. E. Agustín, Enrique y Celia Maquirayta, sus hermanos políticos Ramón J. García, Facundo A. Mármol, y Estela Canné de Maquirayta, sobrinos y demás deudos invitan a sus relaciones a acompañar los restos del extinto al cementerio del Oeste, hoy a las 16 12, duelo se despedirá por tarjeta. Casa mortuoria, Potosí 3755. Carruajes casa Salvador Marino, Rivadavia 3681, Baires 2237 y Rivadavia 8631.

✝ JOSE ANTONIO CICCHETTI q. e. p. d. Falleció el 20 de diciembre de 1923. Su esposa María Ana M. de Cicchetti, sus hijos María C. viuda de Montesano, Juan B., Antonio, Paula, Antonia A. y Teresa M. Cicchetti, nietos, hermanos (ausentes), sobrinos (ídem), y demás deudos invitan a sus relaciones a acompañar los restos del extinto al cementerio de Oeste, hoy viernes 21, a las 16. El duelo se despedirá por tarjeta. Casa mortuoria, Luis Ruy 1558. Carruajes de la casa José Speranza e Hijos, Corrientes 1 a 8.

✝ EMILIO PALISA MUJICA q. e. p. d. Falleció el 20 de diciembre de 1923. Su esposa Hortensia S. de Palisa Mujica, sus hijos Juan H. Garmendia, sus hijos Daniel, Emilio, Alberto, María Laura y Erasmo, sus hijos adoptivos Luis Garmendia, Luis y Hortensia Díaz de la Torre, sus nietos Diego F. M. de Castro, Julio, Alberto (ausentes), Angel, María Angélica y Margarita Zurueta, Margarita F. M. de López Armaza, Sara F. M. de Parodi, Arturo (ausentes) y Adrián Palisa Mujica, sus hermanos políticos, sobrinos y demás deudos invitan a sus relaciones a acompañar los restos del extinto al cementerio de Avellaneda, el día y hora que oportunamente se anunciarán. Carruajes en la empresa de Pedro Perulli. v23

✝ TOMAS E. TURNER. Falleció en Trenque Lauquen (F. C. S.), el 20 de diciembre de 1923. El sepelio se efectuará mañana a la hora que será anunciada.

✝ ANTONIO RUSSO q. e. p. d.—Falleció el 20 de diciembre de 1923, contando en su 72 año de su edad. Sus hijos Susana, Tomás y Edelvina Russo y demás deudos invitan a sus relaciones a acompañar los restos del extinto al cementerio del Oeste, hoy a las 16. El duelo se despedirá por tarjeta. Casa mortuoria, Salcedo 772. Carruajes casa Zerboni, Rivadavia 84, Avenida Mitre 891.

✝ JOSEFA G. DE MENDEZ GONZALEZ—q. e. p. d. Falleció en La Plata el 20 de diciembre de 1923, confortada con los auxilios de la santa religión y la bendición papal. Sus hijas Ofelia Carmen M. G. de Echanz y Mercedes Méndez Gonzáles, su hermano Gregorio Carrochategui, sus nietos Carmen, Domingo Carlos Horacio Eduardo María y Haydée Echanz Méndez, su hermana política Rosa S. de Carrochategui, sus sobrinos Arsenio y Marcelo C. Esnal y demás sobrinos (presentes y ausentes) ruegan a sus relaciones quieran acompañar los restos de la extinta al cementerio de La Plata, hoy viernes 21 a las 10. Unica invitación. Casa mortuoria, calle 50 N° 741. El duelo se despedirá por tarjeta. Se ruega no enviar coronas. Nota: Habrá carruajes en la empresa de Rocca Hnos.

✝ EMMA SCANEGATTA — q. e. p. d. Falleció el 20 de diciembre de 1923. Sus padres Rafael Scanegatta y Luisa de Scanegatta, sus hermanos Luis Scanegatta de Bizzozero, Juana S. de Juvenal y Margarita S. de Vázquez, sus hermanos políticos, su abuelita, tíos primos y demás deudos invitan a sus relaciones a acompañar los restos del extinto al cementerio de Flores, hoy 21 a las 9. Casa mortuoria, Díaz 7540. Servicio casa Alvarez, Doncto. Alvarez 531 y Rivadavia 8402.

✝ MARTIN PIERONI q. e. p. d. Falleció el 18 de diciembre de 1923.—Su esposa Paulina Guinot de Pieroni, sus hijos Anita, Inés Martín Josefina y Rosario, hijos políticos Dr. Gustavo del Prado, Pedro Dagospel, Robaldino Pérez y demás deudos invitan a sus relaciones a acompañar los restos del extinto al cementerio del Oeste, hoy viernes 21, a las 15, reuniéndose entrada del cementerio a las 17. Nota: Carruajes casa Sierra, F. Lacroze 4168, Triunvirato 2301 y Rivera 1375.

✝ LUIS ANGEL NOBILE—q. e. p. d. Falleció el 20 de diciembre de 1923, confortado con los auxilios de la santa religión—Su padre, Francisco Nobile, sus hermanos Francisco, Juana, Nobile y Adela su segunda esposa, Antonia Celli de Nobile, sus tíos, primos y demás deudos invitan a sus relaciones a acompañar los restos del extinto al cementerio de Avellaneda, hoy viernes 21, a las 15. Casa mortuoria, Montes de Oca 726, Avellaneda. El duelo se despedirá por tarjeta. Carruajes empresa P. Perulli.

✝ PEDRO GARCIA—q. e. p. d. Falleció en Cádiz (España), el 18 de octubre de 1923, confortado con los auxilios de la santa religión y la bendición papal. Su esposa Luisa Balerdi de García, sus hijos José Elena y Margarita García, sus hermanos (ausentes) hermanos políticos sobrinos y demás deudos invitan a sus relaciones a acompañar los restos del extinto al cementerio de Avellaneda, el día y hora que oportunamente se anunciarán. Carruajes en la empresa de Pedro Perulli. v23

✝ NITO DEJARA q. e. p. d. Falleció el 20 de noviembre de 1923. Su esposa Catalina Gil de Dejara, sus hijos Pedro, Leonarda, Rosalía, Catalina B. de Calvo y Delia, sus hijos políticos Cornelio Robillon de Benjamino y Simona Aranda, demás parientes y deudos invitan a sus relaciones a acompañar los restos del extinto a su cementerio de Flores, hoy 21 a las 9. Casa mortuoria, Díaz 7540. Servicio casa Alvarez, Doncto. Alvarez 531 y Rivadavia 8402.

✝ MARTIN PIERONI q. e. p. d. Falleció el 18 de diciembre de 1923.—Su esposa Paulina Guinot de Pieroni, sus hijos Anita, Inés Martín Josefina y Rosario, hijos políticos Dr. Gustavo del Prado, Pedro Dagospel, Robaldino Pérez y demás deudos invitan a sus relaciones a acompañar los restos del extinto al cementerio del Oeste, hoy viernes 21, a las 17. Nota: Carruajes casa Sierra, F. Lacroze 4168, Triunvirato 2301 y Rivera 1375.

✝ LUIS ANGEL NOBILE—q. e. p. d. Falleció el 20 de diciembre de 1923, confortado con los auxilios de la santa religión—Su padre, Francisco Nobile, sus hermanos Francisco, Juana, Nobile y Adela su segunda esposa, Antonia Celli de Nobile, sus tíos, primos y demás deudos invitan a sus relaciones a acompañar los restos del extinto al cementerio de Avellaneda, hoy viernes 21, a las 15. Casa mortuoria, Montes de Oca 726, Avellaneda. El duelo se despedirá por tarjeta. Carruajes empresa P. Perulli.

✝ PEDRO GARCIA—q. e. p. d. Falleció en Cádiz (España), el 18 de octubre de 1923, confortado con los auxilios de la santa religión y la bendición papal. Su esposa Luisa Balerdi de García, sus hijos José Elena y Margarita García, sus hermanos (ausentes) hermanos políticos sobrinos y demás deudos invitan a sus relaciones a acompañar los restos del extinto al cementerio de Avellaneda, el día y hora que oportunamente se anunciarán. Carruajes en la empresa de Pedro Perulli. v23

✝ TOMAS E. TURNER. Falleció en Trenque Lauquen (F. C. S.), el 20 de diciembre de 1923. El sepelio se efectuará mañana a la hora que será anunciada.

✝ ANTONIO RUSSO q. e. p. d.—Falleció el 20 de diciembre de 1923, confortado con los auxilios de la santa religión—Su esposa Teresa B. de Russo, sus hijos José, Alfredo B. de Pecora y Luisa Enrique Bunasorelli, su hijo político Pedro Fecha sus sobrinos y demás deudos invitan a sus relaciones a acompañar los restos del extinto al cementerio del Oeste, hoy a las 10. Favor que agradecerán. Se ruega no enviar coronas. Casa mortuoria, Díaz Vélez 3471, piso 1o.—Carruajes de la Piedad casa, Corrientes 4422 y su local Directo.

✝ EMILIA B. DE CARTOLANO—q. e. p. d.—Falleció el 20 de diciembre de 1923.—Sus hijos Francisco y Luisa C. de Garrido; sus hijos políticos Julia de Cartolano y Enrique Garrido, sus hermanos Roberto, Rodolfo, Eduardo, Carmen, María y Luisa Blasini; su hermana política, nietos, tíos primos sobrinos y demás deudos invitan a sus relaciones a acompañar los restos del extinto al cementerio del Oeste, hoy, a las 10. Se ruega no enviar coronas. Casa mortuoria, Estados Unidos 1249. Carruajes casa Sierra, F. Lacroze 4168, Triunvirato 2301 y Rivera 1375.

✝ BEATRIZ CICCOPIEDI DE SALTARELLI q. e. p. d.—Falleció el 20 de diciembre de 1923.—Su familia y demás deudos, invitan a acompañar los restos de la extinta al cementerio del Oeste, hoy 21, a las 10. Casa mortuoria, Andonaegui 1889. Carruajes casa Sierra, F. Lacroze 4168, Triunvirato 2301 y Rivera 1375.

✝ JUANA MIRANDA q. e. p. d. Falleció el 20 de diciembre de 1923, confortada con los auxilios de la santa religión — Su hermano Jacinto Miranda; sus sobrinos F. de Noriega y Angel Silviano de Peñgero, su hermano político Andrés Pingero, sobrinos políticos y demás deudos invitan a sus relaciones a acompañar los restos de la extinta al cementerio de Flores, hoy viernes 21, a las 16. El duelo se despedirá por tarjeta. Casa mortuoria, Montes de Oca 1536. Se ruega no enviar coronas. Nota: Carruajes casa Luis Tarulla, Rivadavia 7274.

✝ PEDRO VIGNEAU—q. e. p. d.—Falleció el 20 de diciembre de 1923.—Su esposa Virginia G. de Vigneau, sus hijos María y Raúl, su hermano Pedro (ausente), sus tíos, primos, sobrinos y demás deudos invitan a sus relaciones a acompañar los restos al cementerio de San Isidro, hoy viernes 21, a las 9 61. El duelo se despedirá por tarjeta. Se ruega no enviar coronas. Casa mortuoria, Lacunza Martínez esquina Sáenz Peña, Martínez. F. C. A. Nota: Carruajes en la recoleta Miguel Costa, Cabildo y Congreso y sucursal Olivos, avenida Maipú 2376, Olivos.

✝ JUAN ANDISCO—q. e. p. d.—Falleció el 20 de diciembre de 1923.—Su esposa Gregoria C. de Andisco; sus hijos Asencio, Agustín, Evelia A. de Camy, Alfredo, Eduardo, Carlos, Julia y Celia Andisco; sus hijos políticos Bruna Morceco y Juan Camy; sus hermanos y hermanos políticos, nietos, sobrinos, primos y demás deudos invitan a acompañar los restos del extinto al cementerio del Oeste, hoy, a las 10. Se ruega no enviar coronas. Casa mortuoria, Estados Unidos 1249. Carruajes casa Sierra, F. Lacroze 4168, Triunvirato 2301 y Rivera 1375.

✝ BEATRIZ CICCOPIEDI DE SALTARELLI q. e. p. d.—Falleció el 20 de diciembre de 1923.—Su familia y demás deudos, invitan a acompañar los restos de la extinta al cementerio del Oeste, hoy viernes 21, a las 10. Casa mortuoria, Andonaegui 1889. Carruajes casa Sierra, F. Lacroze 4168, Triunvirato 2301 y Rivera 1375.

✝ JUANA MIRANDA q. e. p. d. Falleció el 20 de diciembre de 1923, confortada con los auxilios de la santa religión — Su hermano Jacinto Miranda; sus sobrinos F. de Noriega y Angel Silviano de Peñgero, su hermano político Andrés Pingero, sobrinos políticos y demás deudos invitan a sus relaciones a acompañar los restos de la extinta al cementerio de Flores, hoy viernes 21, a las 16. El duelo se despedirá por tarjeta. Casa mortuoria, Montes de Oca 1536. Se ruega no enviar coronas. Nota: Carruajes casa Luis Tarulla, Rivadavia 7274.

✝ PEDRO VIGNEAU—q. e. p. d.—Falleció el 20 de diciembre de 1923.—Su esposa Virginia G. de Vigneau, sus hijos María y Raúl, su hermano Pedro (ausente), sus tíos, primos, sobrinos y demás deudos invitan a sus relaciones a acompañar los restos al cementerio de San Isidro, hoy viernes 21, a las 9 61. El duelo se despedirá por tarjeta. Se ruega no enviar coronas. Casa mortuoria, Lacunza Martínez esquina Sáenz Peña, Martínez. F. C. A. Nota: Carruajes en la recoleta Miguel Costa, Cabildo y Congreso y sucursal Olivos, avenida Maipú 2376, Olivos.

PARTICIPACION DE SEPELIOS

La Augusta Respetable Log. "Estrella del Oriente N° 27" con sede Asilma 2638 participa el fallecimiento del hermano CARLOS DEMARIA, ocurrido el día 12 del corriente, habiéndose inhumado sus restos en el cementerio de Flores.

(Los avisos fúnebres continúan en la página siguiente)

(6)

MAURICIO LEBLANC

LA CONDESA DE CAGLIOSTRO

¿Qué responder? Beaumagnan calló. El duelo terminaba con su derrota y no trató siquiera de rebatirla. Además, ya no tenían sus amigos aquella fe inquebrantable y descompuesta de las personas que se encuentran arrinconadas ante la espantosa decisión de la muerte. La duda había penetrado en ellos. Raúl de Anarezy lo sintió claramente y hubiera concebido por esta razón alguna esperanza, si el recuerdo de los preparativos hechos por Godofredo de Etignes y Bounetot no hubiesen atenuado su contento.

Beaumagnan habló en voz baja con el barón. Luego Beaumagnan prosiguió como un hombre para quien la discusión ha quedado terminada.

—Tienen ustedes a la vista todas las piezas del proceso, amigos míos. La acusación y la defensa han dicho una palabra. Ustedes han visto con certidumbre hemos acusado a esa mujer. Godofredo de Etignes ha probado qué sutileza se ha defendido el atrincherándose detrás de una ignorancia inadmisible y dando por última instancia un ejemplo evidente de su habilidad y de su infernal. La situación es, pues, muy sencilla. Un adversario de esta especie y que dispone de semejantes recursos, no nos dejará nunca tranquilos. Nuestra obra está comprometida. Ella nos destruirá uno tras otro. Su existencia lleva consigo irremediablemente nuestra ruina y nuestra pérdida.

¿Quiere esto decir que no haya otra solución que la muerte y que lo que hemos merecido sea lo único que debemos considerar? No, que desaparezca, que no pueda intentar nada; no tenemos derecho de pedir más: y si, nuestra conciencia se rebela ante una solución tan indulgente, debemos limitarnos a ella, porque, en suma, no estamos aquí para castigar, sino para defendernos. He aquí, pues, las disposiciones que hemos tomado contando con la aprobación de ustedes. Esta noche, un buque inglés cruzará a cierta distancia de esta costa; de allí se desprenderá un bote, a cuyo encuentro iremos nosotros a las diez, al pie de la Aguja de Belval. Esta mujer será castigada, llevada a Londres, desembarcada de noche y encerrada en una casa de locos, hasta que nuestra obra haya sido terminada. No creo que ninguno de ustedes se oponga a nuestra manera de obrar, que es humana y generosa, pero que defendiendo nuestra obra nos pone al abrigo de peligros inevitables".

Raúl se dió cuenta en seguida del juego de Beaumagnan y pensó.

—Es la muerte. No hay tal buque inglés. Hay dos botes, uno de ellos desfondado, que ellos llevarán más afuera y lo dejarán irse a pique. La condesa de Cagliostro desaparecerá sin que nadie sepa nunca qué ha sido de ella.

La duplicidad de este plan y la manera insidiosa con que se le exponía lo aterraban. ¿Cómo no habían de sostenerlo los amigos de Beaumagnan, si él no les pedía una respuesta afirmativa? Bastaba con su silencio. Con que ninguno de ellos protestara, era suficiente para que Beaumagnan quedara libre de obrar por intermedio de Godofredo de Etignes. Y como ninguno protestó, habían condenado a muerte, sin saberlo.

Todos se levantaron para marcharse, evidentemente contentos de verse libres a tan poca costa. Nadie hizo la menor observación. Tenían el aspecto de salir de una pequeña reunión íntima, donde se hubieran discutido cosas insignificantes. Algunos debían tomar el tren de la tarde en la estación cercana. Al cabo de un momento, habían salido todos, excepción hecha de Beaumagnan y de los dos primos.

Y así sucedía esto que desconcertaba a Raúl y es que aquella sesión dramática, en que se había expuesto la vida de una mujer de modo tan arbitrario, y obtenido su muerte por un subterfugio tan odioso, terminaba de pronto bruscamente, como una pieza cuyo desenlace se produce antes del momento lógico, como un proceso cuya sentencia fuera proclamada en mitad de los debates.

En esta especie de escamoteo, el carácter insidioso y tortuoso de Beaumagnan se le aparecía cada vez más claro a Raúl de Anarezy. Implacable y fanático, torturado por el amor y por el orgullo, el hombre había decidido la muerte. Pero tenía escrúpulos, cobardías, hipocresías, temores confusos, que lo obligaban, por decirlo así, a cubrirse ante su conciencia y tal vez también ante la justicia. De allí aquella solución tenebrosa, aquella firma en blanco, obtenida gracias a aquel abominable juego de manos.

Ahora estaba observando desde el umbral a la mujer que debía morir. Livido con el ceño fruncido, con los músculos de la quijada agitados por un tic nervioso, cruzado de brazos, tenía, como de costumbre, la actitud un poco teatral de un personaje romántico. Su cerebro debía estar lleno de pensamientos tumultuosos. ¿Acaso vacilaba en el último momento?

En todo caso, su meditación no fué larga. Tomó del hombro a Godofredo de Etignes y se retiró lanzando esta orden:

—¡Vigílela! ¡Y nada de tonterías, ¿eh? Porque si no...

Durante todas aquellas idas y venidas, la condesa de Cagliostro no se había movido y su rostro conservaba aquella expresión pensativa y llena de quietud que estaba tan poco de acuerdo con la situación.

—Seguramente, se decía Raúl, no supone el peligro. Todo lo que ella ve es el encierro en una casa de locos, y esa es una perspectiva que no le aflige lo más mínimo.

Pasó una hora. Las sombras de la noche comenzaban a invadir la sala. Dos veces consultó la joven el reloj que llevaba en su corpiño. Luego trató de iniciar conversación con Bounetot y en seguida se impregnó su semblante de una inmensa seducción, y su voz tomó inflexiones que conmovían como la caricia.

Bounetot gruñó con tono malhumorado y no respondió.

Pasó otra media hora... Miró a derecha e izquierda y vió que la puerta estaba entreabierta. En aquel instante tuvo, indudablemente, la idea de la huida posible, y todo su ser se recogió en sí mismo como para saltar.

Por su parte, Raúl buscaba los medios de ayudarla en su proyecto. Si hubiera tenido un revólver, hubiera herido a Bounetot. También pensó en saltar dentro de la sala, pero el orificio no era suficientemente ancho.

Además, Bounetot, que estaba armado, sintió el peligro y colocó el revólver sobre la mesa, refunfuñando

—¡Un movimiento, un gesto, y disparo lo juro por Dios!

Era hombre de cumplir su juramento. Ella no se volvió a mover. Con la garganta oprimida por la angustia, Raúl la contemplaba sin descanso.

A eso de las siete volvió Godofredo de Etignes.

Encendió una lámpara y dijo a Oscar de Bounetot:

—Preparémonos. Ve a buscar la partihuela al galpón. Después irás a comer.

Cuando se quedó solo con la joven, el barón pareció vacilar. Raúl vió que tenía la mirada extraviada y que parecía tener intención de hablar o de hacer algo. Pero las palabras y los actos debían ser de aquellos ante los que uno se acobarda. Por eso el ataque fué brutal.

Diga sus oraciones, señora, dijo de pronto.

Ella repitió con voz que no comprendía:

¿Que diga mis oraciones? ¿Por qué ese consejo?

Entonces contestó en voz muy baja:

Haga como quiera... Pero yo debía advertirle.

¿Advertirme de qué? preguntó la joven, cada vez más ansiosa.

Hay momentos, dijo, en que es necesario rezarle a Dios, como si se debiera morir la misma noche...

Ella se sintió sacudida por un repentino espanto. Veía de golpe toda la situación. Sus brazos se agitaron en una especie de convulsión febril.

—¡Morir! Morir... pero, no se trata de eso, ¿verdad? Beaumagnan no ha hablado de eso... Solo habló de una casa de salud.

El no respondió. Y se oyó a la desdichada, que balbuceaba.

—¡Ah! Dios mío, me ha engañado. No es verdad lo de la casa de locos. Es... otra cosa... Van a arrojarme al agua... en plena noche... ¡Oh! ¡Qué horror!... ¡Pero eso no es posible! ¡Morir yo!... ¡Socorro!... ¡Socorro!

Godofredo de Etignes había traído consigo, plegado sobre el hombro, un largo chal de viaje. Con rabiosa brutalidad lo arrojó sobre la cabeza de la joven y le sujetó la mano contra la boca, para ahogar sus gritos. Bounetot regresaba. Entre los dos la acostaron en la oscuridad, la ataron sólidamente con una cuerda que pasó entre las tablas apiladas en el pudieron pasar la argolla de hierro a la que debía atarse una pesada plegadiza...

IV

LA BARCA QUE SE FUE A PIQUE

Las tinieblas iban haciéndose más densas en la amplia sala. Godofredo de Etignes avivó la lámpara y los dos personajes meditaron para la velada trágica. Bajo el resplandor de la lámpara había un rostro siniestro que la idea del próximo crimen hacía gesticular.

Debían haber traído una botella de ron, pensó Oscar de Bounetot. Y empezaron en que se necesita no saber lo que se hace.

No, no estamos en uno de esos momentos, replicó el barón; ¡al contrario! Necesitamos toda nuestra atención.

Es desatinado.

Debías haber razonado con Beaumagnan y haberle negado tu concurso.

No es posible.

Entonces, obedece.

Pasó tiempo todavía. No llegaba hasta allí ningún ruido del castillo ni del grupo formado.

Bounetot se acercó a la cautiva escuchando y vigilando su sueño, dijo:

No, no se queja. Es una mujer valiente.

Y añadió en voz muy baja, una voz que parecía un tanto temerosa:

—¿Crees tú en todo lo que de ella se dice?

—En qué?

—En su edad... En todas estas historias de tiempos pasados...

¡Tonterías!

—Beaumagnan las cree.

¿Acaso sabe nadie lo que piensa Beaumagnan?

—Confiesa, sin embargo, Godofredo, que hay cosas verdaderamente curiosas... y que todo hace suponer que no ha muerto ayer.

Godofredo de Etignes murmuró:

—Sí, evidentemente... Yo mismo, al leer, me dirigía a ella, como si realmente ella viviera en aquella época.

—¿Entonces, tú crees en eso?

—Basta. ¡No hablemos más de eso! Demasiado es ya con que estemos mezclados en la causa. ¡Ah, te juro por Dios (y alzó la voz) que si hubiera podido negarme, lo habría hecho, sin ponerme guantes!... Pero... Godofredo no estaba de humor de charla y no dijo más sobre un capítulo que parecía serle infinitamente desagradable.

Pero Bounetot prosiguió:

Yo también te juro por Dios que me quisiera ver libre de este compromiso. Tanto más cuanto que se me ocurre, mira, que nos están engañando en toda la línea. Sí. Ya te lo he dicho, Beaugmanan sabe mucho más que nosotros y no somos más que unos títeres entre sus manos. Un día de estos, cuando ya no nos necesite nos mandará a pasear y entonces nos daremos cuenta de que ha escamoteado el negocio en su propio provecho.

—Eso nunca.

—Sin embargo... el [illegible] Godofredo [illegible] ca y marmó.

—Ca

—Qué [illegible] tra de un [illegible]

No se at[illegible] volver a [illegible] reloj de la iglesia daba [illegible] cos contaban movie[illegible] multándose.

Cuando contaron diez Godofredo de Etignes dió un formidable puñetazo sobre la mesa e hizo saltar la lámpara.

—¡Diablo, rediablo! hay que ponerse a la obra...

—¡Oh! dijo Bounetot, ¡qué ignorancia! ¿Vamos a ir solos?

(Continuará)

RECORDAMOS AL PUBLICO que nuestras ofertas no tienen por fin hacer reclame, sino vender y, en consecuencia, son permanentes: **JUGUETERIA, FANTASIAS PARA REGALOS.**

Cómo sobre estos artículos obtiene el comerciante sus mayores utilidades y nuestra casa vendo cubriendo tan sólo los gastos, la diferencia de nuestros precios con los de las demás casas resulta extraordinaria.

OBSERVE EL EJEMPLO EN ESTAS OFERTAS Y

VISITENOS

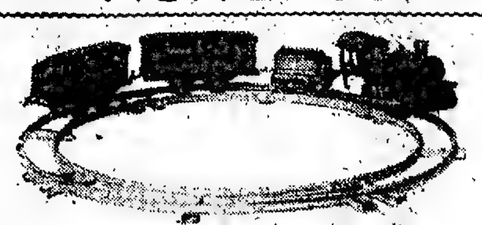

TRENES a cuerda, con vías, a $ 24.60, 20.60, 15.60, 12.60, 6.90, 2.50, como la muestra, a. . . . . $ **2.20**

Ollas enlozadas marrón exterior, blanco interior, tapadas.

CORNETAS niquinadas con flecos galonados, alto 42 ctms., $ 0.55; 39 centímetros $ 0.45; 36 centímetros. . . . . $ **0.35**

CUFIDOS de celuloide en color natural o negro; alto 46 ctms., $ 6.80; 41 id., $ 5.50; 36 id., $ 3.90; y 31 ctms. . . $ **2.50**

De 16 ctms. a $ 1.30

De 18 ctms. a $ 1.55

De 20 ctms. a $ 1.90

De 22 ctms. a $ 2.10

De 24 ctms. a $ 3.15

De 26 ctms. a $ 4.90

El juego de 6 ollas, a . . . . . $ **11.90**

Los pedidos del interior son atendidos con puntualidad; rogamos se nos envíe el importe del flete de las encomiendas.

Trast
Fabricantes de Bazar
CORRIENTES 635. Unión Telefónica 6174 Avda

✝ CARLOS LUIS PEREZ—q. e. p. d.—Falleció en Salto Argentino el 19 de diciembre de 1923.—Su hijo Carlos Luis, sus hermanos Delia P. de Vergara, Alberto, Vicente, Ana M. P. de Rey y Arturo, hermanos políticos, sobrinos y demás deudos participan a sus relaciones su fallecimiento y que sus restos fueron inhumados en el cementerio de la localidad.

✝ JOSE BOLANO—q. e. p. d.—Falleció en Magdalena el 18 de diciembre de 1923.—Sus hijos Leida B. de de Isasi, Edo B. de Isasi, Belisario C., Ilde B. de Lupi, Zoilo M., Ada A., Eleocio P., Homero F. y Olinda S.; sus hijos políticos, Eliseo de Isasi, Juan D. Lupi y Ana Moglie de Bolano; sus nietos, sobrinos y demás deudos participan a sus relaciones su fallecimiento y que sus restos fueron inhumados en el cementerio local, el miércoles 19.—Sfc., Julio Arditi, F. C. S.

✝ MARIA FORJA—q. e. p. d.—Falleció el 19 de diciembre de 1923.—Su padre Francisco Forja; su señora madre María J. de Forja; su hermana Gertrudis F. de Rosso; su hijo político Carlos Rosso y su prometido Francisco Brito participan a sus relaciones su fallecimiento y que sus restos fueron sepultados en el cementerio del Oeste ayer 20, a las 16.30. Casa mortuoria, Chorroarín 1416. Servicio casa Rossi, Canning 963, Alvarez Thomas 1661 y sucursales.

MISAS Y FUNERALES

✝ SANTIAGO MOSTO.—q. e. p. d.—Falleció el 22 de diciembre de 1921. — Por el eterno descanso de su alma se rezará una misa en la iglesia de la Piedad, mañana sábado 22, a las 10. v22

✝ CAROLINA F. DE AZZARETTI—q. e. p. d.—Falleció el 22 de diciembre de 1922.—La familia invita a sus relaciones a la misa que se oficiará en la iglesia de Balvanera, mañana sábado 22, a las 9. Favor que agradecerán.

✝ MARIA JULIANA DE A. RAMOS DE ESCOBAR—q. e. p. d.—Falleció el 16 de diciembre de 1923, confortada con los auxilios de la santa religión y la bendición papal. Por el eterno descanso de su alma, la Orden Tercera Franciscana hará oficiar un funeral en la capilla de San Roque (Defensa y Alsina) mañana sábado 22, a las 10. v23

✝ ROSA CHAVES DE GODOY—q. e. p. d.—Falleció en la paz del Señor el 14 de diciembre de 1923.—Sus hermanas Magdalena Chaves y Concepción Chaves de Castro; sobrinos, tíos, primos, sobrinos nietos y demás deudos invitan a sus relaciones al funeral que por el eterno descanso de su alma se oficiará en la iglesia de Nuestra Señora del Pilar, mañana sábado 22, a las 10. Favor que agradecerán. El duelo se despedirá por tarjeta. v22

✝ IGNACIO ARES DE PARGA.—q. e. p. d.—Falleció el 22 de diciembre de 1922, confortado con los auxilios de la santa religión y la bendición papal.—Su esposa Clara Luffo de Vargas; sus hijos María Antonia S. Bietvina P. de Orbaiio y Norberto N.; sus hijos políticos, nietos, hermano, hermanas políticas, sobrinos, primos y demás deudos invitan a sus relaciones al funeral que por el eterno descanso de su alma se celebrará mañana sábado 22 del corriente a las 11, en la iglesia de San Nicolás de Bari (Carlos Pellegrini y Corrientes). Favor que se agradecerá eternamente. El duelo se despedirá por tarjeta. v22

✝ EDUARDO G. ALLEN—q. e. p. d.—Falleció el 22 de diciembre de 1922, confortado con los auxilios de la santa religión.—Su señora madre, Brígida G. de Duffy; sus hermanas, Lola A. de Shanahan, Rita A. de Allen y Baby A. de Rositer; sus hermanos políticos, sobrinos y demás deudos invitan al funeral que, por el eterno descanso de su alma, se celebrará mañana, sábado 22 del corriente, a las 10, en la iglesia del Monasterio, Retiro San Pablo, Cap. Sarmiento, F. C. C. A. Favor que agradecerán. El duelo se despedirá por tarjeta. v21

✝ VICENTE INTRIERI—q. e. p. d.—Falleció el 20 de diciembre de 1922, confortado con los auxilios de la santa religión.—Sus padres Domingo y Vicenta Delfica de Intrieri, sus hermanos Catalina I. de Puntieri, Pascual, Miguel, Antonia, Domingo y Rosario; sus hermanos políticos Pascual Puntieri y Emilia I. de Intrieri; sus tíos, primos y sobrinos invitan a sus relaciones al funeral que por el eterno descanso de su alma se celebrará en la iglesia de San José de Calasanz (Av. La Plata 3954), mañana sábado 22 del corriente, a las 9.30. El duelo se despedirá por tarjeta. Favor que se agradecerá. v21

✝ MARGARITA BALENCIE DE CARRESO Y DEHEZA.—q. e. p. d.—Falleció el 23 de diciembre de 1917.—Su esposo invita a sus relaciones a asistir a las misas que en sufragio de su alma se oficiarán mañana sábado 22, en la iglesia parroquial de Balvanera. Los deudos concurrirán a la misa del altar mayor, a las 9. Favor que agradecerán.

✝ PETRONA ROMERO DE BENITEZ — q. e. p. d.—Falleció en San Martín, el 16 de diciembre de 1922, con los auxilios de la santa religión y la bendición papal.—Su esposo Gil Benítez; sus hijos y demás deudos invitan a sus relaciones al funeral que por el eterno descanso de su alma se celebrará mañana 22, en la iglesia parroquial de San Martín, a las 10. Favor que agradecerán.

✝ MARIA LUISA TURCONI DE LINARI—q. e. p. d.—Falleció el 23 de diciembre de 1922, confortada con los auxilios de la santa religión y bendición papal.—Su esposo don David D. Linari, sus hijos Amirés sacerdote jesuita (ausente), María Catalina, Ana, Sofía, Ana Rosario y Antonio, sus hijos políticos Eugenio P. Quadri Z. Helvecio Quadri, Josefa Campomar de Linari, Miguel A. Votta, Indalecio Quadri Adolfo Perrotti y Adelina Votta de Linari, sus nietos, hermanos, hermanos políticos, sobrinos y demás deudos invitan a sus relaciones al funeral que por el eterno descanso de su alma se celebrará en la iglesia de San Juan Evangelista, Olavarría y Martín Rodríguez, mañana sábado 22, a las 10. El duelo se despedirá por tarjeta. v22

✝ EDUARDO G. ALLEN—q. e. p. d.—Falleció el 22 de diciembre de 1922, confortado con los auxilios de la santa religión.—Su señora madre, Brígida G. de Duffy; sus hermanas, Lola A. de Shanahan, Rita A. de Allen y Baby A. de Rositer; sus hermanos políticos, sobrinos y demás deudos invitan al funeral que, por el eterno descanso de su alma, se celebrará mañana, sábado 22 del corriente, a las 10, en la iglesia del Monasterio, Retiro San Pablo, Cap. Sarmiento, F. C. C. A. Favor que agradecerán. El duelo se despedirá por tarjeta. v21

✝ JUAN ROSAS.—q. e. p. d.—Falleció en Quilmes el 23 de diciembre de 1922, confortado con los auxilios de la santa religión y la bendición papal.—Su esposa Corina Davier de Rosas; sus hijas Ida Luisa R. de Tito, Gilberta, María Julia R. de Tito, Rafil Alberto, Juan Carlos, Roberto Esteban y Armando; su nuera madre política Dolores M. de Soria; sus hijos políticos Vicente Tito, Angela Romero de Rosas y Francisco Tito; sus hermanos Rita R. de Demaría, Fermina R. de Avalos, Silvia y Lucía J. sus hermanos políticos, nietos y demás deudos invitan a sus relaciones al funeral que por el eterno descanso de su alma se celebrará en la iglesia de Avellaneda, mañana sábado 22 a las 10. El duelo se despedirá por tarjeta. Favor que agradecerán. v22

REMATES

Bravo Barros & Cía.

AVISOS NUEVOS

En pleno centro de La Plata—
Casa y terrenos. Calle 6 esquina 56. Al lado de la avenida 7 y de la plaza San Martín, próximos a las avenidas 51 y 53, a la Legislatura y al ministerio de Gobierno, y donde se concentran todas las actividades de la ciudad. Base, $ 20.000 la casa y $ 20 el metro los terrenos. Para vender resueltamente.

EL DOMINGO 30 de diciembre, a las 15, en la misma propiedad.

CASA: 20 metros a la calle 6 No. 1143-47 por 30 metros a 56. Local para negocio, con entrada independiente, sala, comedor, cinco habitaciones, cuarto de baño, dos piezas chicas, cocina, luz eléctrica, cloacas.

TERRENOS: Cuatro lotes a la calle 6, miden 10 metros por 30. Cercos de pared y vereda. Escrituras por Santiago M. Vincente.—BRAVO BARROS y Cía. d21

Casa en Villa Urquiza. Muy central. Cullen 5050 a 52, entre Triunvirato y Colombres. A una cuadra de la plaza y estación, al lado de los tranvías. Ubicación excelente. Adoquinado muy buena construcción. Llave en mano. Base, pesos 20.000. Hipoteca, $ 9.000 hasta febrero de 1924.

EL VIERNES 28 de diciembre, a las 15, en nuestro hall, 11x55 por 46x19. Sala o local para comercio con entrada independiente, comedor, cuatro habitaciones, baño, cocina, patio, dependencias, luz eléctrica y cloacas. Puede visitarse de 9 a 11 y de 13 a 17.—BRAVO BARROS y Cía. d21

Cangallo 2517 a 21. Para ren- ta, entre Larrea y Paso. A dos cuadras de las avenidas Rivadavia y Corrientes y de la estación Once. Produce $ 230 mensuales. Un contrato. Base, $ 32.000. Podrá constituirse una hipoteca hasta $ 20.000, a 4 años, 8 o o de interés.

EL VIERNES 28 de diciembre, a las 16 (3 p. m.), en nuestro hall, 8x37 por 70. Local para negocio al frente y con entrada independiente, comedor, 5 dormitorios, baño cocina completa, despensa, lavadero, una pieza, galponcito y 2 piezas en altos.—BRAVO BARROS y Cía. d21

Casa en Mar del Plata. A pla- zos. Llave en mano. Calle 20 de Septiembre esquina Necochea. Adoquinado pago por la primera, a una cuadra del tranvía, a 3 y 1/2 del bulevar Independencia, del bulevar Marítimo y de la playa. Muy buena construcción, garage y jardín. Base, $ 7.000. Mitad al contado y mitad a uno o dos años y 7 o o de interés

EL JUEVES 27 de diciembre, a las 15 (3 p. m.) en nuestro hall, 38 varas a 20 de Septiembre por 14 a Necochea. Comedor, tres habitaciones, baño instalados, cocina, pileta, servicios. Garage de material, casilla de madera, desarmable, galpón, jardines, galería y jardines. — BRAVO BARROS y Cía. d21

Amplia casa habitación, Loria 106. Al lado de la avenida Rivadavia y de la estación del subterráneo. Lujosa, muy cómoda con jardines, bien tenida. Base, $ 58.000 Tiene 20.000 cédulas.

EL VIERNES 28 de diciembre, a las 15 (3 p. m.), en nuestro hall, 11x37 por 47x57 en el Norte, 42x90 en el Sud y 11 y 18 contrafrente. Terraza de acceso, hall, sala, escritorio, comedor, cinco dormitorios, altos y bajos, baño lujosamente instalado, pieza costura, cocina completa, sótano, despensa, dos piezas y baño servientes, espléndida terraza. Altos zócalos, pantanoux de seda y al óleo, calefacción central a vapor, buena carpintería, jardines, cloacas gas, luz eléctrica. Alquilada en $ 400. Puede visitarse de 15 a 17.—BRAVO BARROS y Cía. d21

CASAS

Títulos perfectos. Seña 8 o/o. Comisión 2 o/o

Avenida de Mayo y Piedras.— La esquina frentes al Norte y al Oeste. Cinco pisos. Locales para comercios y casas para escritorios. Con aiquileres muy reducidos y sin contratos, produce $ 44.400 de renta al año, pero fácilmente podría producir $ 54.000. Base, $ 450.000. A plazos.

EL VIERNES 28 de diciembre, a las 15, en nuestro hall 24.73 varas a Avenida de Mayo 734 a 800 por 9x18 a Piedras. 24 varas en el costado Sud y 9x46 en el Este. Planta baja: Gran local para negocio abarcando toda la superficie del terreno, con sótano y dependencias. Primer piso: Otro espacioso local en comunicación con la planta baja. Alquilados en $ 3.500 mensuales. Segundo, tercero y cuarto pisos altos: En cada piso una casa con ascensor hall seis habitaciones principales todas a la Avenida, baño, cocina, antecocina y dos piezas para servicio. Alquilados en $ 400 mensuales cada uno. — BRAVO BARROS y Cía. d16

Gran casa-habitación en Paler- mo: Oro 2358 a 2364, entre Gilemes y Charcas, a una cuadra de Santa Fe, a 4 de plaza Italia, rodeada de lindas residencias. Moderna, amplísima, a todo costo, detalles de lujo y de confort, garage, jardines y 1.080 varas de terreno. Llave en mano. Base, $ 85.000. Tiene acordada una hipoteca de $2.500 cédulas

EL VIERNES 28 de diciembre, a las 15 (3 p. m.), en nuestro hall, 22 varas por 49v19. Gran hall, sala, escritorio, comedor, cinco dormitorios y dos cuartos de baño en la planta baja, tres dormitorios más y cuarto de baño en altos, antecomedor, amplio hall, vestíbulo y patio cubierto, amplia cocina completa, departamento para servientes con tres habitaciones y baño, carbonera; además, en cuerpo separado al frente, garage de 6 metros por 6, pieza para chauffeur y dependencias. Freste imitación piedra, cielorrasos de yeso decorados, papeles Trecko, carpintería seleccionada, herrería artística, herrajes finos, instalación completa de agua fría y caliente, obras sanitarias, instalación completa para luz eléctrica y teléfono. Jardines muy bien cuidados. Puede visitarse, de 15 a 17. BRAVO BARROS y Cía. d20

Casa Salta 1121 y 1123—15 va- varas por 30. Entre San Juan y Humberto I. Ubicación de gran importancia comercial. Alquilada en cuatro pesos fácilmente más de $ 5.000 al año. Para gran casa de departamentos es irreemplazable. Base, $ 46.000, mitad al contado y mitad a un año y 7 o/o de interés.

EL VIERNES 21 de diciembre, a las 16 (3 p. m.), en nuestro hall. Local al frente y con entrada independiente, doce piezas, baño, cocina.—BRAVO BARROS y Cía. d16

Para la familia. Buena casa— Sarmiento 1534, entre Santander y Avelino Díaz. A una cuadra de la Avenida La Plata, al lado de los tranvías en combinación con el subterráneo. Cómoda, bien construída, preparada para altos. Base $ 18.000. Tiene 8.000 cédulas (serie 9a.).

EL DOMINGO 23 de diciembre, a las 16, en la misma. 10 varas por 57v71. Comedor, tres habitaciones, baño, cocina, despensa, pieza, sirviente, pileta y galería. Puede visitarse.—BRAVO BARROS y Cía. d16

Pringles 258. Con cédulas y a plazos.—Entre Díaz Vélez y Bmé. Mitre. A dos cuadras de Rivadavia y del subterráneo y a cuatro de Medrano. Mucho terreno con edificios que producen alta renta. Base $ 16.000. Tiene 5.000 cédulas. El excedente, $ 12.000 al contado y el resto a 1, 2, 3 y 4 años, 7 o/o.

EL DOMINGO 23 de diciembre, a las 15, en la misma. 10 vs. por 70v03, 69v84 y 10v01 en el contrafrente. Tres habitaciones, una piecita y cocina.—BRAVO BARROS y Cía. d16

Para habitar, Cangallo 2489.— Al lado de la esquina de Larrea, a dos cuadras de Rivadavia y de Corrientes. Cómoda casa para familia, perfectamente construída, con detalles de confort. Ideal para ocuparla. Base $ 44.000. Llave en mano.

EL JUEVES 27 de diciembre, a las 15, en nuestro hall, 9 varas por 34v49. Preciosa entrada. Vestíbulo con vitraux, sala y comedor con parquets, tres dormitorios, gran cuarto de baño lujosamente instalado, sótano con bodega, cocina completa totalmente revestida de azulejos, lavadero, pieza sirviente y en altos y terraza. Visítese de 15 a 18. Afirmado pago.—BRAVO BARROS y Cía. d19

En el Caballito, más del 17 o/o de renta.—Colpuyo 636 al 638, entre Méndez de Andés y Canalejas, próximo a las avenidas Gaona y Nogués, con tranvías a todas partes. Moderna. Casa al frente y cuatro departamentos interiores. Renta muy fácil y segura $ 530 mensuales, o sean $ 6.360 al año. Base, $ 36.000. Podrán pagarse 20.000 $ en 10 cuotas semestrales de $ 2.500 cada una, por amortización o intereses.

EL JUEVES 27 de diciembre, a las 15, en nuestro hall, 10 varas por 52v52 en el Sur, 53v53 en el Norte y 10v05 en el contrafrente. Casa: Vestíbulo, sala, comedor, 2 habitaciones, cuarto de baño, cocina completa, despensa, pieza sirviente y galería. Desocupada. Puede dar $ 250. Departamentos: Son cuatro, dos bajos y dos altos, cada uno con dos habitaciones, cocina, patio o galería y una pieza en altos. Producen $ 60 y $ 80 mensuales.—BRAVO BARROS y Cía. d19

Av. San Juan 2768. Judicial. Entre Jujuy y Catamarca. En medio de edificios modernos y en ubicación de gran significación comercial. Con construcciones que pueden dar mucha renta. Para casa-habitación o de departamentos que produciría alto interés. Juez doctor César A. Campos, secretario doctor Julio E. Padilla Testamentaría de Nicolás Arcángel Pavo-Hul. Base, $ 32.000.

EL DOMINGO 30 de diciembre, a las 17 (5 p. m.), en la misma propiedad. 8m66 (10v.) por 42m70 (50v40) en el Oeste y 42m31 (50v.01) en el Este. Galpón con muros de material y madera y techo de cinc, una pieza de material y otra de madera, patio adoquinado y empedrado. Las construcciones de madera y cinc que se encuentran a la derecha de la entrada no se incluyen en la venta. Tiene cloacas. 8 o/o a cuenta de precio. Comisión 2 o/o. Informes, 351 San Martín 361. — BRAVO BARROS y Cía. d15

¡Casa muy barata! En Belgra- no. Nahuel Huapi 3121, entre Freyre y Zapiola. Adoquinado pago y tranvía al frente, a una cuadra de Avenida del Tejar, a dos de Crámer. Con pequeñas modificaciones se transformaría en una linda casa para familia. Base, $ 6.000.

EL DOMINGO 23 de diciembre, a las 16, en la misma. 11 varas por 26v26. Dos habitaciones, baño, cocina, galería y fondo. — BRAVO BARROS y Cía. d16

En el centro de Vélez Sárs- field Pergamino 42 y 46. Judicial. Al lado de la avenida Rivadavia, a cuatro cuadras de Nazca y San Pedrito y a cinco de la estación del F. C. O. Adoquinado al frente. Casa para familia, galpón y mucho terreno disponible para continuar la edificación. Juez doctor M. Abelenda, a cargo del despacho del juez doctor Colombres, secretario doctor Agustín Basualdo. Testamentaría de don Carlos Antonio Corbella. Base, la valuación de la contribución directa $ 10.000. ¡Muy barata!

EL DGO. 23, a las 17, en la misma propiedad. Mide 14m63 (16v83) por 46m76 (54 varas) y 16m21 (18v72) en el contrafrente Casa con jardín al frente, sala, escritorio, comedor, cuatro habitaciones, cocina, baño, dos piezas altas, galería. Con entrada independiente, galpón de madera y cinc y dependencias. Cloacas y luz eléctrica. Puede visitarse de 15 a 17. 8 o/o a cuenta de precio. Comisión, 2 o/o. Escrituras por la oficina del señor Ignacio F. Coronado. Informes, 351 San Martín 361. — BRAVO BARROS y Cía. d18

Para habitar — Junín 1238 — A 5 años de plazo. Entre Arenales y Juncal, a cuadra y media de Santa Fe. En tres de Pallao, en medio de construcciones modernas. Amplia casa baja, estilo colonial, en condiciones inmejorables. Base pesos 45.000. Hipoteca de $ 20.000 a favor del Banco Hipotecario Nacional, a cinco años de plazo, al 6 o/o de interés y 5 o/o de amortización anual. Llave en mano.

EL VIERNES 28 de diciembre, a las 15 (3 p. m.), en nuestro hall. 10 varas por 35. Vestíbulo, sala y antesala con mampara de cristales, comedor, tres habitaciones, cuarto de baño con calefón, cocina con economica y cocina a gas y fogón, 2 piezas altas para sirvientes, lavadero, patio andaluz con galerías con techo de teja, y fuente. Patio cubierto y dependencia. Frente artístico, techos de azotea. Desocupada. Puede visitarse de 14 a 17. — BRAVO BARROS y Cía. d12

Avenida Rivadavia 5161 a 5171 —Gran casa. A la entrada de Caballito. Entre Hidalgo y Parral, a cuadra y media de la estación José M. Moreno del subterráneo. Amplísima, de altos, muy cómoda, mucho terreno. Para familia numerosa, colegio, club o sanatorio. Venta resuelta. Base, $ 150 000. 20 o/o al contado y el resto en tres cuotas iguales a uno, dos y tres años y 7 o/o de interés.

EL VIERNES 21 de diciembre, a las 16, en nuestro hall Después detalles. Puede visitarse de 10 a 12 y de 14 a 17.—BRAVO BARROS y Cía. d16

Salguero 1818 a 1820. De altos. Judicial. Entre Charcas y Guemes. Al lado de la plaza Güemes, a cuadra y media de Santa Fe, a cuatro de Coronel Díaz, rodeada de construcciones modernas. Dos casas para familia, independientes, una alta y otra baja. Pueden dar fácilmente $ 5.646 al año. Juez doctor Ignacio Arregui, secretario Dr. B. del Castillo Quesada. Juicio sucesorio de Honoria López de Iturregui. Base, $ 40.000.

EL DOMINGO 23 de diciembre, a las 17 (5 p. m), en la misma propiedad Mide 9m30 (12v74) por 33m16 (26v74) en el N. E. 23m14 (26v72) en el S. O. y 6m86 (7v92) en el contrafrente. Casa baja: Vestíbulo, sala, comedor, tres habitaciones, cuarto de baño, pieza de madera para servicio, cocina y patio. Desocupada. Piso alto: Igual a la anterior más escritorio y pieza alta para servicio. Alquilada en $ 230. Frente imitación piedra, escaleras de mármol, cielorrasos de yeso, pisos pino teca y mosaico, carpintería y puertas de roble, instalación de luz eléctrica y cloacas. 8 o/o a cuenta de precio. Comisión 2 o/o Informes 351 San Martín 361.—BRAVO BARROS y Cía. d16

Linda casa en el Caballito. — Avenida Donato Alvarez 784, entre Canalejas y Páez. A una cuadra de Neuquén, a tres de Gaona y Avellaneda. Adoquinado pago y tranvías a todas partes. Muy bonita. Para ocuparla en seguida. Base, $ 15.000. Tiene 10.000 cédulas argentinas acordadas. ¡Llave en mano!

EL DOMINGO 23 de diciembre, a las 15, en la misma propiedad. 10v09 por 27v75 y 26v28. Vestíbulo, sala, comedor, una habitación, cuarto de baño, cocina completa, pieza sirviente, despensa, patio, cloacas, luz eléctrica Llaves en el N.o 078.—BRAVO BARROS y Cía. d16

Córdoba 1332 y 1334. Dos ca- sas. Entre Talcahuano y Uruguay. A una cuadra de la plaza Lavalle y del Palacio de Justicia. En conjunto: 17.36 varas por c7. Edificios bien tenidos que pueden producir renta muy alta. Por división de condominio. Bases $ 45.000 y 50.000.

EL JUEVES 27 de diciembre, a las 15, en nuestro hall.

CORDOBA 1332—Mide según mensura: 8.91 varas por 67.73 varas en el Este, 67.40 varas en el Oeste y 8.68 varas en el contrafrente. Sala y antesala, dos comedores (uno con estufa de mármol), cinco habitaciones, cuarto de baño instalado, cuarto roperos, cocina completa, dos piezas sirvientes, lavadero y baño servido, tres patios y parral. Base $ 50.000. Se entrega llave en mano.

CORDOBA 1334—Mide, según mensura: 8.45 varas por 67.48 varas en el Este, 67.18 varas en el Oeste y 8.49 varas en el contrafrente. Sala, comedor, cinco habitaciones, cuarto de baño, cocina, despensa, pieza de madera y dependencias. Base $ 45.000. Escrituras por la oficina de Ricardo M. Wright.—BRAVO BARROS y Cía. d16

Casa en Palermo. Para renta Aoyeno 2351, entre Gutiérrez y Cabello. A cuadra y media de Las Heras, a tres de la Avenida Alvear y de los jardines. Rodeada de tranvías. Adoquinado pago. Da $ 80 mensuales. Base, $ 11.000.

EL DOMINGO 23 de diciembre, a las 16 (3 p. m.), en la misma. 8v82 por 47v30 en un costado, 46v62 en otro y 9v87 en el contrafrente. Tres habitaciones pileta para lavar, cloacas y galería.—BRAVO BARROS y Cía. d16

Avenida Díaz Vélez 3523. Ju- dicial Entre Billinghurst y Sadi Carnot. A dos cuadras de Rivadavia, a tres de la estación Loria del subterráneo, adoquinado y doble vía de tranvías al frente. Casa al frente y espacioso galpón para depósito o industria. Puede producir por lo menos $ 220 mensuales. Juez doctor M. Abelenda, a cargo del despacho del juez doctor Colombres, secretario doctor Agustín Basualdo. Testamentaría de Carlos Antonio Corbella Base, la valuación de la contribución directa, $ 11.000.

EL DOMINGO 23 de diciembre, a las 14, en la misma propiedad. 8m06 (10v) por 32m04 (39v) en el Este, 31m17 (36v) en el Oeste, o lo poco más o menos que resulte. Sala, dos habitaciones grandes, dos más chicas, cocina, cuarto de baño y dependencias. Además, gran galpón de madera y cinc con altillo y dos pisos de madera. Cloacas y luz eléctrica, Escrituras por la oficina de Ignacio F. Coronado. 8 o/o a cuenta de precio. Comisión, 2 o/o. — Informes, 351 San Martín 361. — BRAVO BARROS y Cía. d18

En Barracas — Avenida Iriar- te 1793|97. Por orden del Banco de la Nación Argentina (oficina de Liquidaciones e Intervenciones). Entre Avenida Montes de Oca y Herrera, ubicación eminentemente comercial. Local y comodidades para vivir. Puede producir, fácilmente, $ 250 mensuales. Base, 22.000 $.

EL MIERCOLES 26 de diciembre, a las 15 (3 p. m.), en nuestro hall. 10 varas por 52v49 en el Este y 51 varas en el Oeste. Salón para negocio al frente, comedor, dos habitaciones, tres piezas de madera y cinc, dos pequeños galpones, cuarto de baño, cocina, dos patios y galería. Cloacas y luz eléctrica. Puede visitarse de 15 a 17. — BRAVO BARROS y Cía. d12

Sarmiento 3754. Muy linda ca- sa habitación. Con cédulas. Entre Sadi Carnot y Bulnes a dos cuadras de Corrientes y a cuatro de Rivadavia. Barrio excelente. Modernas, bien distribuída, lujosamente decorada. Hall, siete habitaciones principales, baño instalado, muchas dependencias para servicio. Lista para ocuparla. Base, $ 50.000. Tiene 15.000 cédulas.

EL JUEVES 27 de diciembre, a las 16, en nuestro hall Después detalles. Puede visitarse de 10 a 12 y de 14 a 17.—BRAVO BARROS y Cía. d16

HOY

AYACUCHO y LAVALLE

La esquina Sud y Oeste. Tres lotes excepcionales para grandes construcciones. $ 80 vara. Tercera parte al contado.

JUNCAL 2249

Gran casa de una planta, 12 varas por 61. Para familia numerosa, colegio o sanatorio. $ 85.000. 20 o/o al contado.

JUNIN 1238

Para vivir. A cuadra y media de Santa Fe. Casa de una planta, estilo colonial. Llave en mano, $ 45.000.

SALTA 1121 - 23

15 varas por 36. Para renta, como está o para levantar casas de departamentos. $ 46.000. A plazos.

RIVADAVIA 5161-71

A 1 cuadra de la estación del subterráneo. 3.300 varas y casa de altos. $ 150.000, 20 o o al contado solamente.

EN OLIVOS

La mejor ubicación Corrientes y Santiago del Estero. Dos fracciones para casa quintas. $ 10 vara. 25 o o al contado.

EN MAR DEL PLATA

105.000 varas, en dos lotes. Boulevard Colón. Judicial. Al mejor postor.

EN GARIN

La granja de Vidal. 3 hectáreas, con casa espléndida. $ 20.000.

A las 15, en nuestro hall

BRAVO BARROS y Cía.

Casa en Floresta. Con $ 4.000. Rafaela 4556, entre Avenida Medina y Mozart. A dos cuadras de Rivadavia y del tranvía en combinación con el subterráneo, a tres de Juan B. Alberdi. Moderna, bien construída. Renta $ 50 mensuales. Base, $ 8.000, 1/2 al contado y 1/2 a un año, 8 o/o.

EL DOMINGO 23 de diciembre, a las 15, en la misma. 9v07 por 31v59. Tres habitaciones, cocina, pileta. Puede visitarse de 14 a 17. — BRAVO BARROS y Cía. d16

Gran casa-quinta y terrenos en Temperley. Judicial. Avenida Meeks 880 entre Lavalle y General Paz. La mejor ubicación. Rodeada por las más lindas residencias. Adoquinado, tranvías eléctricos a plaza Mayo, y ómnibus al frente y a dos cuadras y media al SO. de la estación. Casa-habitación de altos, a todo costo, garage, jardines y 2045 varas y dos lotes linderos amplios para cualquier construcción. Juez Dr. César A. Campos, a cargo del despacho del juez doctor Juan Luis Ferrarotti, secretario doctor Armando Laspiur. Testamentaría de don Walter Schorr. Base, $ 48.782.40 la casa-quinta y $ 10 por cada 75 decímetros cuadrados o sea la vara, los terrenos. Llave en mano.

EL DOMINGO 23 de diciembre, a las 15 (3 p. m.), en la misma propiedad.

CASA-QUINTA: Mide 26m30 (29v21) por 60m62 (70v.). PLANTA BAJA: Vestíbulo, hall, sala, escritorio, comedor, antecomedor, una habitación, despensa, cocina completa, antecocina, toilette, sótano, dos piezas y baño sirvientes, pieza madera, lavadero y carbonera. ALTOS: Vestíbulo, cinco dormitorios, dos cuartos de baño, cuarto costura y terraza. EN CUERPO APARTE: Garage, dos piezas. Verja de material y hierro, cielorrasos de yeso, pisos pino teca y mosaico, instalación de luz eléctrica, agua caliente y cloacas instalados, jardines y bordes de canteros.

TERRENOS: Dos lotes lindando con la casa. Miden cada uno 9 m (10v.39) por 60m62 (70v.); superficie, 545m.c.68 (727v.c.48). Verja de material y hierro, jardines y árboles frutales. En el lote 3 hay molino. 8 o/o a cuenta de precio. Comisión 2 o/o. Escrituras por la oficina de Carlos Torcia. Informes, 351 San Martín 361.—BRAVO BARROS y Cía. d15

Casa en Mar del Plata. A pla- zos. Llave en mano. 20 de Septiembre esquina Necochea. Adoquinado pago, a una cuadra del tranvía, a tres y media de bulevar Independencia y de la playa. Buena construcción. Cuatro habitaciones, baño, cocina, garage y otras dependencias. 14 varas por 38. Base, $ 7.000, mitad al contado y mitad a uno o dos años, interés 7 o/o.

EL JUEVES 27 de diciembre a las 15, en nuestro hall. Después detalles.—BRAVO BARROS y Cía. d17

Casa Salguero 2228. Con cédu- las. Entre Juncal y Beruti. A dos cuadras de las avenidas Santa Fe y Coronel Díaz; barrio de familias. Adoquinado pago y tranvías. Edificios que dan renta en terreno excepcional. Base, $ 18.000. Tiene 4.500 cédulas argentinas.

EL DOMINGO 23 de diciembre, a las 17.30, en la misma propiedad. 13.28 varas por 29v18 en el S. O. y 23v54 en el N. E. Sala y una habitación, galpón de madera y cinc, con altillo, otro galpón, patio adoquinado, cloacas.—BRAVO BARROS y Cía. d16

Al Norte. Para edificar o renta. Junín 1276 entre Juncal y Arenales. A una cuadra de Santa Fe y a tres de Callao. En el gran barrio que todos prefieren. Alquilada a una sola mano en $ 250 mensuales, pero puede dar fácilmente muchísimo más. Base pesos 32.000. Tercera parte al contado y el resto a uno y dos años, interés 7 o/o.

EL JUEVES 27 de diciembre a las 15, en nuestro hall. 9v58 por 42v07. Sala, comedor, 10 piezas bajas y altas, patio y dependencias. Afirmado de asfalto pago.—BRAVO BARROS y Cía d19

Habitación y renta, en el Ca- ballito. —Avenida José Ma Moreno 666-68, entre Avenida Pedro Goyena y José Bonifacio. Adoquinado pago, a dos cuadras de la Avenida Juan B. Alberdi y Directorio y a seis de Rivadavia y del subterráneo. Muy linda ubicación para vivir. Moderna, de altos, dos espléndidas casas de familia, independientes. Renta $ 510 mensuales. Base $ 49.000. Tiene 27.500 cédulas argentinas.

EL JUEVES 27 de diciembre, a las 16, en nuestro hall, 10 varas por 37v91 y 37v76. Bajo: Vestíbulo, sala, comedor, cuatro dormitorios, cocina completa, baño, pieza servicio depósito y piloti. Altos: Iguales comodidades que los bajos mas escritorio y una pieza servientes. Puede visitarse de 16 a 18.—BRAVO BARROS y Cía. d19

Casa-quinta en Ramos Mejía. Brown 857, esquina Córdoba. A tres cuadras al Sur de Rivadavia, a siete al SE. de la estación del F. C. Oeste (con servicio de trenes eléctricos). Amplia, moderna, con 2.311 varas y jardines. Llave en mano. Base, $ 17.000; 1/2 al contado y 1/2 a 1 y 2 años de plazo, 7 o/o.

EL DOMINGO 23 de diciembre, a las 17 (5 p. m.), en la misma; 37v91 Córdoba, 38v.52 a Brown, 56v37 en el costado SO. teniendo en NO. a las 47v80 un martillero a favor de 21v.26 por 10 v. Sala, comedor, tres habitaciones, baño con instalaciones, cocina completa, despensa, 2 piezas sirvientes, pileta. En cuerpo aparte, garage, casa ballenlera y 2 piezas en altos.—BRAVO BARROS y Cía. d15

Avenida Pueyrredón 976.—Ju- dicial. Al lado de la avenida Córdoba. Amplia casa-habitación de una sola planta, perfectamente construída, muy cómoda, llena de luz y aire. Para ocuparla inmediatamente. Juez doctor Gastón F. Tobal, secretario G. E. Especha. Testamentaría de doña María Kenny de Kelly. Base, $1.052.04 pesos.

EL MIERCOLES 26 de diciembre, a las 15 (3 p. m.), en nuestro hall, 35x1 San Martín 361. Terreno: 8m06 (10v.), por 43m05 (55v48). Edificio: Hall con claraboya de cristales, toldo, sala, comedor, con estufa de mármol, cuatro dormitorios, cuarto de baño instalado, toilette, despensa, cocina con económica e intermediario para agua caliente, tres piezas sirvientes (2 en altos), dos patios y depend

LOBATO & Cía.

v17

Judicial. Propiedad en Gral. Villegas (F. C. O.).

Campo en la prov. de San Juan; chacras en Gral. Villegas (F. C. O.); terreno en Miramar (F. C. S.) y en la colonia Tres Algarrobos (F. C. O.), Orden del señor juez doctor José Miguel Padilla, secretaría del doctor Leopoldo Caranza (hijo), en la sucesión de doña Eloisa Raffo de Fernández Yanes.

EL JUEVES 27 de diciembre, a las 15, en mi salón de ventas, Rivadavia 639, venderemos: 1o. Terreno en Miramar, en la sección 3a., lote 9 de la manzana FF, a 8 cuadras de la plaza Pueyrredón, compuesto de 17m32 de frente al S. E. por 43m50 en su otro frente al N. O. Sup. 742 mq66. Base $ 400. 2o. Terreno en la colonia Tres Algarrobos, partido Carlos Tejedor, lote A de la manzana 71, mide 25 metros de frente por 50 metros en su otro frente. Sup. 1.250 m. c. Base $ 185.67. 3o. Chacra en el pueblo de Gral. Villegas, parte de la No. 124 y mide 125 metros de frente por 326 metros de fondo. Superficie 4 hectáreas, linda al S. E., N. E. y N. O. con más tierra de la misma chacra y al S. O. calle en medio con la chacra 123. Base $ 600. 4o. Chacra, lindando con la anterior, parte de la No. 124, mide 310 metros de frente al N. O. por 317m46 al S. E. Sup. 9 hectáreas 84 áreas 12 cs. Base $ 2.400. 5o. Campo en la prov. de San Juan, dto. Valle Fértil, sobre la costa del río Bermejo, lotes Nos. 6, 7 y 8. Superficie 1.563 hectáreas, 68 áreas 75 cs., linda por el Norte con los lotes 2, 3 y 4 y por el Sur con el lote 19 y parte del 20, al Este con el 14 y al Oeste con el 5. Base pesos 3.821.23. 6o. Casa en Gral. Villegas (F. C. O.), calle España entre San Martín y Lamadrid, mide 27m40 de frente por 50m35 de fondo, edificio consta de 5 salas, 5 dormitorios, 2 piezas, baño, cocina, patio cubierto y garage. Base $ 8.000. Tiene 4000 cédulas (serie 6 o|o), que el comprador tomará a la par, devolviendo lo amortizado, que asciende a la suma de $ 858.61, el excedente al contado. A cuenta de precio 8 o|o. Comisión 2 o|o. Informes, Rivadavia 628.—LOBATO & Cía. d18

En Martínez (F. C. C. A. eléctrico).

Con facilidades de pago, 3 buenos lotes de terreno, calles Emilio Mitre y Pedro Goyena. A sólo 8 cuadras de la est. Barrio rodeado de excelente edificación. Sin base, a tanto la v. c.

EL DOMINGO 23 de diciembre, a las 15, allí. Son tres ideales lotes de 328 v. c. 63 y 648 v. c. 25, especiales para la buena casa-quinta que reclama esa interesante ubicación. Visítense. Informes, Rivadavia 639.—LOBATO & Cía. d16

En Caballito. En 52 mensualidades.

3 magníficos lotes, Baibastro (adoquinado pago), e. Brauchet y Albarracín, a 3 cuadras de la avda. Asamblea (tranvías 26 y 44); barrio de edificación intensa. Base, $ 11.30 la v. c., en mensualidades, el excedente al contado.

EL DOMINGO 23 de diciembre, a las 16.30, allí. Son 3 buenos lotes de 893 v. c. Visítense. Informes, Rivadavia 639.—LOBATO & Cía. d16

GIMENEZ ZAPIOLA, PANELO & Cía.

En Adolfo Alsina. — El establecimiento "San Francisco".

A 20 cuadras de la estación Maza, F. C. P. 2.487 hectáreas. Alambradas y divididas en 17 potreros, con buen casco y con 2.000 hs. alfalfadas. Campo bueno, parejo, sin desperdicio y con agua dulce. Tiene 8 molinos con sus respectivos tanques y bebederos. Casco de estancia con 8 hectáreas de frutales y forestales, casa habitación de 6 piezas, baño y dependencias 2 galpones, piezas para peones, silo metálico, corrales mangas, bañadero para ovejas, 2 tambos con casa de 4 piezas cada uno, etc. Linderos: Saturnino Unzué, José L. Muratura, Carrefio y Perazzo. Base definitiva $ 180 la hectárea. Entrega inmediata pero sin derecho a la cosecha actual.

EL VIERNES 28 de diciembre, a las 15 y en nuestro hall, Sarmiento 636, con comisión.—Giménez Zapiola, Panelo y Cía. Florida 239. d18

Judicial. En Temperley, Avda. Meeks 850 y calle Lavalle sin número.

A tres cuadras de la estación, calles adoquinadas, el tranvía a plaza Mayo a su frente. Ubicación excepcional, en uno de los mejores parajes de este pintoresco pueblo. Residencias para empleados casas quintas. Terreno: dos lotes unidos, uno mide 26m352 de frente al Oeste por 61m713 de fondo en el lado N. O. y 36m853 en el lado E., lindando con la vía del F. C. S., y 66m897 en el S. Superficie: 1.889,85 m. c. El otro lote 26m582 de frente al N. O. sobre Lavalle, 29m098 en el contrafrente al E., lindando con la vía del F. C. S., 11m23 en el lado S. E. y 22m464 en el lado S. O. Superficie 444.29 mic., o sea en total 2.325.15 mic. EDIFICIO: gran vestíbulo con vidrieras, hall, sala, comedor, 5 dormitorios, vestíbulo abierto, baño, w. c. y despensa, dos piezas de servicio, pileta, w. c., galerías cerradas, gallinero, cochera, etc. Aguas corrientes en toda la quinta, verja y portones de hierro en sus dos frentes, jardín con parques y plantas finas, árboles frutales y forestales, quinta de verduras, etc. Construcción del edificio: techos de azotea con baldosas, cielo rasos yeso y madera, pisos pino tea y mosaico, puertas y persianas de pino, rejas de hierro, instalación eléctrica, gas. Alrededor del edificio vereda de mosaico, cercado con verja de hierro y pared. Base, $ 34.666.66, que son las dos terceras partes de la tasación. Reconoce 25.000 cédulas, que cargará el comprador, tomándolas a estilo de plaza y devolviendo lo amortizado. Escrituras por el escribano Agustín Pita.

El DOMINGO 23 de diciembre, a las 17, en la misma. Orden del señor juez de primera instancia doctor Campos, a cargo del Juzgado del doctor Colombres, secretaría del doctor Sandulli, a propuesta de partes en el expediente "Suaya Nagib Jacobo, juicio ab-intestato". Seña 8 o|o. Comisión 2 o|o. —Giménez Zapiola, Panelo y Cía., Florida 239. d6

Judicial. — Renta 11 o|o. Parte $ 1273.25, entre Arenales y Juncal.

Frente a la plaza Vicente López. A 1 cuadra de Santa Fe. Ubicación descollante. Terreno: 10 m. de frente por 52m25 de fondo en el costado S. E., 51m10 en el N. y 9 m. en el contrafrente. Edificio: planta baja, S. a., vestíbulo, comedor, antecomedor, toilette, 6 dormitorios, 2 baños, patio y jardín al fondo. En subsuelo: cocina, despensa, comedor de servicio, lavadero, 2 habitaciones de servicio, 2 depósitos, 2 baños y w. c. Planta alta: sala, escuela, escritorio, vestíbulo, comedor, toilette, office 5 dormitorios, 2 baños y en ellos cocina, antecocina, 2 piezas de servicio, lavadero, w. c y terraza. Construcción moderna con buenos materiales. Frente de mampostería piedra. Escaleras y zócalos de mármol. Pisos de parquets, pinotea y baldosas. Carpintería de roble, cedro y pino. Cielos rasos de yeso, revestimientos de azulejos en los baños, cocinas y lavaderos. Agua caliente. Techos de azotea, etc. Visítese los lunes, miércoles y viernes, de 16 a 18, con nuestra tarjeta. Base, $ 110.000. Produce con alquileres reducidos $ 500 por mes cada casa.

EL VIERNES 28 de diciembre a las 15 en nuestro hall Por orden del Sr. juez de 1a. instancia Dr. Figueroa, secretaría Quiroga Costa, a propuesta de partes en los autos "Bianchi F. contra Cabal Cullen Carlos, sucesión". 8 o|o de seña y 2 o|o de comisión.—Giménez Zapiola, Panelo y Cía. Florida 239. d19

Judicial. En Médanos, partido de Villarino.

Chacras y quintas; 1.307 hectáreas, 38 áreas, 32 centiáreas, 84 d. c. Ubicadas en la colonia "Los Alfalfares", sobre la estación Médanos (F. C. Sud) Son las quintas 13 a 24, inclusive, y las chacras 75, 76, 77, 83, 84, 86, 102, 103, 104, 112 y parte de las 82 y 87. Situadas a 30 cuadras de la estación las quintas, y a 2 leguas las chacras, una hora de viaje en auto. Están a 3 leguas de la estación Levalle (F. C. P.). En la mejor zona de la colonia, campo llano de muy buena ganadería y agricultura. Se recomienda especialmente dada la buena calidad de sus tierras para el cultivo de cereales, como trigo, avena, etc., y dada su proximidad a Bahía Blanca, puede dedicarse a pequeñas granjas o tambos. Aguada buena en toda su extensión. Los alambrados existentes son de 7 hilos y postes de quebracho colorado con varillas de hierro. Los alambrados y mejoras interiores pertenecen a los colonos. Lindan con Bernardo Graciarena, Alfredo Del Gage y con chacras y quintas de la misma colonia. Base (en conjunto, $ 129.493.16 (las dos terceras partes de la tasación). Orden del señor Juez de 1a. Instancia Dr. J. C. Lagos, secretaría del doctor Funes, en el expediente 2717, año 1919, folio 243.

EL VIERNES 28 de diciembre, a las 15 en nuestro hall. Escrituras por el escribano Dámaso Saltvatierra. 8 o|o a cuenta de precio y 2 o|o de comisión en efectivo.—Giménez Zapiola, Panelo y Cía., Florida 239. d18

Independencia y Lima. En 5 lotes, a largos plazos.

Superficies varian entre 305.00 y 660.44 vs. cs. y están calculadas libres del ensanche de las calles. Ubicación de gran importancia comercial, donde la propiedad produce siempre buena y segura renta pues es un radio muy buscado por el alto comercio. Venta resuelta por liquidación. Bases entre 60 y 90 la v. c. A pagar 3a parte al contado, 3a. a un año, 3a. a dos años, interés 7 o|o anual. Escrituras por el escribano Dámaso Saltvatierra.

EL VIERNES 28 de diciembre, a las 15, en nuestro hall Seña 8 o|o Comisión 2 o|o. Giménez ZZapiola, Panelo y Cía., Florida 239. d20

JUDICIAL

A 2 cuadras de la plaza Congreso

Moreno 1423 - 31

Barrio de gran importancia comercial

Base $ 52.685,07

o sea $ 75 v|c.

Judicial. — Moreno 1423|31.

Entre Sáenz Peña y San José. A dos cuadras de la plaza del Congreso. Barrio de gran importancia comercial. Terreno: 7m50 de frente por 61m62 de fondo y 9m50 en el contrafrente. Superficie 526.85 mic. Edificio: seguridad y comodidad para varias familias al frente, patio cubierto, 1 pieza y comedor de material. Cocina, 2 piezas y 4 galponcitos de madera y c.no. Base $ 52.685,07 o sea $ 75 v|c., las 2|3 partes de la tasación.

EL VIERNES 28 de diciembre, a las 15, en nuestro hall. Por orden del Sr. juez de 1ra. instancia, doctor Ferraroti, secretaría Lasplur, a propuesta de partes en los autos sucesorios de don Diego S Barruti. 8 o|o de seña y 2 o|o de comisión. Los títulos se encuentran agregados al expediente y está asegurada en 50.000 $ hasta el 6 de octubre de 1927. — Giménez Zapiola, Panelo y Cía Florida 239. — d14

En CABALLITO

Próximo a la estación eléctrico F. C. O., al subterráneo y plaza Primera Junta.

MENDEZ DE ANDES

entre Rojas y Parral

BASE $ 3.000, o sea $ 5.57 v|c.

En Caballito. Próximo a la estación eléctrica del F. C. O. y a la estación subterráneo y plaza Primera Junta de Rivadavia. Méndez de Andés entre Rojas y Parral. Mide 10 vs. de frente al N. por 50v19 en el costado E. y 51v51 en el O. y 11v02 en el contrafrente. Superficie aproximada 538.50 v. c. Base $ 3.000 o sea $ 5.57 la v. c.

EL DOMINGO 23 de diciembre, a las 16 y 45 en el mismo. Seña 8 o|o. Comisión 2 o|o.—Giménez Zapiola, Panelo y Cía., Florida 239. d21

Carlos M. Pérez

Judicial — En Avellaneda —

Barrio conocido por Crucecita. 18 lotes de terrenos bien ubicados. Calles Jaramillo, Cochabamba, Garay y Vicente López. Muy cerca de la Avenida General Mitre, por donde pasa el tranvía A. A. No. 22, que une estos parajes con la plaza de Mayo. Superficies de 151m80 a 412m47. Tasación $ 2 m. n. el metro cuadrado. Base, 2|3 partes, $ 1.33 el m. c. Venta ordenada por el señor juez de comercio, doctor don Jorge Eduardo Coll, en el juicio Núñez don Dámaso contra la Compañía La Matua, sobre cobro hipotecario, que tramita por la secretaría a cargo del doctor Basil Herrera, donde pueden revisarse sus títulos. Escrituras ante el escribano don Tomás Bravo.

EL DOMINGO 30 de diciembre, a las 15, en los mismos terrenos. Exigiremos el 8 o|o de seña y el 2 o|o de comisión en dinero efectivo. Por planos y detalles, en mi escritorio, Corrientes 758, U. T. 0205, Avda. 1p

Luis S. Casanovas

En Belgrano — A plazos—El domingo 23 de diciembre, a las 16 30 h., remataré la casa calle 3 de Febrero No. 2550 al 61, con dos habitaciones, cocina, galería, cielos rasos yeso, agua corriente, cloacas, en un terreno de 20 10 metros de frente por 41 m. de fondo (1033 v. c.). Ad corpus. Base regalada, $ 9500, mitad al contado y mitad a 2 ó 3 años de plazo con garantía hipotecaria y 8 o|o de interés anual pagado por trimestres adelantados. Dista 4 cuadras de la estación Núñez, F. C. C. A. y eléctrico y 35 de Avda. Seña 8 o|o. Comisión 2 o|o Informes, General Paz 2393.—Luis S Casanovas. v23

Julio L. Peña y Cía.

"Nueva Linda" en Laprida,

con cédulas hipotecarias, 800 hectáreas en 2 lotes de 231, 263 y 306 hectáreas, respectivamente; todos ellos con mejoras. Es parte de "La Fortuna", de Núñez, distante 3 leguas de Laprida (F. C. S.). Campo alto, muy refinado, con buena agua a 3 metros, apto para agricultura o ganadería. Los lotes tienen poblaciones de 3 y 2 piezas, cocina, galpón, caballerizas, molino, árbol de pie y están alambrados sin contornos a razón de $ 14, 10 y 7 la hectárea. B. a $ 120 la hectárea. El campo en venta y una porción linderá y consta a una hipoteca de 80.000 cédulas hipotecarias argentinas ($ 44 por hectárea) y los compradores deberán aceptar la división proporcional de las cédulas que es la solicitada al Banco Hipotecario Nacional.

EL VIERNES 28 de diciembre, a las 16, en nuestra casa, Florida 470. Linderos: Pedro Rivet, M. Fernández, Lucio Moreno, Sucesión Santamarina y Bernardo Arriaga. Título perfecto. Escrituras por ante el escribano D. Pastor C. Bouchon (Laprida). 8 o|o a cuenta de precio. Comisión 2 o|o. Para inspeccionarlo, dirigirse en Laprida al Sr. Juan M. Rozas. Planos e informes, en nuestra casa, Florida 470.—Julio L. Peña y Cía. d21

Luis S. Casanovas

En Belgrano — A plazos—El domingo 23 de diciembre, a las 16 30 h., remataré la casa calle 3 de Febrero No. 2550 al 61, con dos habitaciones, cocina, galería, cielos rasos yeso, agua corriente, cloacas, en un terreno de 20 10 metros de frente por 41 m. de fondo (1033 v. c.). Ad corpus. Base regalada, $ 9500, mitad al contado y mitad a 2 ó 3 años de plazo con garantía hipotecaria y 8 o|o de interés anual pagado por trimestres adelantados. Dista 4 cuadras de la estación Núñez, F. C. C. A. y eléctrico y 35 de Avda. Seña 8 o|o. Comisión 2 o|o Informes, General Paz 2393.—Luis S Casanovas. v23

PERALTA MARTINEZ Y SERNA

320 SAN MARTIN 326

CASAS

Sobre la Est. Once — Lavalle 2677-79.

Altos y bajos. Entre Pueyrredón y Paso. Dos casas para familia. Mil sitio desocupado comentarios. Renta segura. Negocio garantido. Produce al año con contratos hasta diciembre de 1925, $ 6.480. Vitalicias, en lo seguridad de que invertirá bien su capital. Base, $ 60.000. Mitad a 2 años de plazo, con 8 o|o.

EL VIERNES 28 de diciembre, a las 16, en nuestra casa, 320 San Martín 326. Terreno: 11v55 por 34v64. Edificio: De sólida construcción, constan los bajos de: sala, comedor, 5 dormitorios, baño, cocina, etc. Los altos, con igual número de locales, vestíbulo, corredores, patio etc. Título perfecto. 8 o|o de seña y 2 o|o de comisión.—Peralta Martínez y Serna. d19

En Mar del Plata. — Villa Gloria.

Hermoso chalet. Calle Alsina, 2855. A 2 y 1 cuadras de los boulevares Marítimo y Colón. Centro del barrio aristocrático. Visítese y se recogerá la mejor impresión. Está desocupado. Llaves en casa de los Sres. Azzi y Colángelo, Santiago del Estero 1654. Base, $ 30.000, mitad a uno o dos años, con 8 o|o.

EL MIERCOLES 2 de enero, a las 10, en nuestra casa, 320 San Martín 326. Terreno: 11 por 50 varas. Edificio: enteramente construcción, se compone, planta baja: jardín con verja, vestíbulo, comedor, 1 habitación, baño, amplia cocina, 2 piezas, baño y w. c. de servicio, carbonera. Primer piso: hall, tres dormitorios, baño instalado. Segundo piso: una gran habitación con terraza y vista al mar, etc. Título perfecto.—Peralta Martínez y Serna. d19

En Mar del Plata. — Bonito chalet,

calle Peña entre Roca y San Juan. Paraje pintoresco, rodeado del mejor vecindario. Visítese, está desocupado. Llaves en casa de los Sres. Azzi y Colángelo, Santiago del Estero 1654. Base $ 12.000, mitad a un año con 8 o|o de interés.

EL MIERCOLES 2 de enero, a las 15, en nuestra casa, 320 San Martín 326 (terreno: 12v por frente por 20v. Edificio: estilo inglés Construcción moderna. Lucha con buenos materiales. Consta de jardín con verja de madera, sobre zócalo de piedras. Planta baja: vestíbulo, comedor, 1 habitación despensa, cocina con económico, etc. En altos 2 dormitorios, baño instalado y terraza. Título perfecto. Seña, 8 o|o. Comisión, 2 o|o Peralta Martínez y Serna. d15

En Vicente López. — 2 casas.

A plazos. Una cuadra y media sobre la barranca. A una cuadra de la Av. Centenario y los tranvías eléctricos y a 7 de la estación del F. C. C. A. Las Heras 1.80 y 1770. Entre 5 de Junio y 25 de Mayo. Base $ 7.000 c|u., 1|4 parte al contado y el saldo en 1 y 2 años en 6 o|o con hipoteca. Seña 8 o|o.

EL JUEVES 27 de diciembre, a las 15 en Tigre, 320 San Martín 326. Terreno: cada lote mide 19 por 49v15 de fondo aprox. y consta cada casa de: verja con puertas al frente, corredor con galería, tres habitaciones, cocina con pieza, w. c. luz eléctrica, pozo con bomba, etc. Recientemente construidas, están desocupadas. Título perfecto. Seña, 8 o|o. Comisión, 2 o|o. — Peralta Martínez y Serna. d19

Casa en Lomas de Zamora — Gorriti 172, entre Meeks y España, a 1 cuadra de la estación y de los tranvías a plaza de Mayo. Rodeada de edificación de importancia y vecindario de primer orden. Por su frente pasa el tranvía eléctrico a Villa Alberdina. Edificio sólido, en perfecto estado y bien distribuido. Se vive allí gran tranquilidad y ser lleno a la mano todo. Base definitiva $ 22.000.

EL DOMINGO 23 de diciembre, a las 14, en la misma propiedad. Terreno 10 por 50,04 varas. Edificio: verja de hierro y jardín al frente, fachada simil piedra, galería de mosaicos, sala, escritorio vestíbulo corrido, comedor, 2 dormitorios, pieza de baño, una habitación más, cocina, pieza de servicio, lavadero, etc. Patios y galerías de mosaicos, chorrasos de yeso, pisos pino de tea y buena carpintería. Luz eléctrica, agua corriente y demás detalles que se apreciarán visitando la casa. Entrega inmediata. Título perfecto.—Peralta Martínez y Serna. d15

TERRENOS

Estos terrenos. — Que se ofrecen como cualesquiera otros, forman, sin embargo, la esquina Rivadavia y Río de Janeiro. S. y E. Son tres lotes unidos: la esquina misma de 34v95 entre sus frentes a Rivadavia, ochava y Río de Janeiro, por 31v15 de fondo, en el SO. y 26v48 en el N. Un lote frente a Rivadavia de 10 v. por 47v89 en el lado SO., 43v. en el NE. y un lote de 10v. sobre Río de Janeiro, por 31v66 en el lado N., 20v49 en el S. Base uniforme: $ 60 v. c., a pagar 35 o|o al contado y el resto en tres cuotas iguales a 1, 2 y 3 años de plazo, garantía hipotecaria y 6 o|o de interés. Remate:

EL 9 DE ENERO de 1924, en nuestro hall.—Peralta Martínez y Serna. d20

Terrenos en Bánfield. 2 lotes a plazos. Acevedo 1768, 10v. por 48v75. Entre Vieytes y Barragueta. Tiene una habitación de material y madera, y Acevedo 1120, con 10 vs. por 65 varas. Entre Independencia y Grigera. Tiene 2 habitaciones de madera, etc. Base, $ 5.50 la v. c. 20 o|o al contado y el saldo en 4 cuotas a 6, 12, 18 y 24 meses, sin interés.

HOY VIERNES 21 de diciembre, a las 16, en nuestra casa, 320 San Martín 326. Título perfecto.—Peralta Martínez y Serna. d13

En Banfield. — Dos lotes con plantaciones

A 2 1|2 cuadras de la estación. Lisdoy Cruz entre Acevedo y Alem, de 10v02 por 63v40 cada uno. Base, $ 8.50 la vara cuadrada.

HOY VIERNES 21 de diciembre, a las 16, en nuestro hall, 320 San Martín 326.—Peralta Martínez y Serna. d14

Terrenos en Belgrano. — 2 lotes bien situados

Avenida Crámer, con afirmado pago. Entre Iberá y Quesada. Con tranvía al frente. Dista 4 cuadras de Cabildo. Barrio de edificación compacta, de importancia. Base, $ 8 la v. c., 25 o|o al contado y el saldo en 3 cuotas a 6, 12 y 18 meses, sin interés.

EL JUEVES 27 de diciembre, a las 16, en nuestra casa, 320 San Martín 326. Dimensiones: cada lote tiene 10 varas de frente por 47v95 de fondo. Título perfecto. 8 o|o de seña y 2 o|o de comisión. Peralta Martínez y Serna. d19

En Coghlan — Un lote, en 40 meses.

Estambe entre Iberá y Guayra. A tres cuadras de la estación. Rodeado del mejor vecindario. Base $ 6 la v. c.

EL DOMINGO 23 de diciembre, a las 14, en el mismo terreno. Forma de pago: 2 cuotas como seña y el 2 o|o de comisión en el acto de la venta. 2 más al escriturar y las 36 restantes mes a mes. Título perfecto.—Peralta Martínez y Serna. d15

En Lomas de Zamora — 8 lotes bien situados.

En 60 meses sin interés. Calle Mitre entre Alvarez Thomas y Posadas. A 4 cuadras de la calle Laprida, adoquinada y con servicio de tranvías a la estación. En un paraje alto y pintoresco. Rodeado de casas y quintas de valor. Base $ 10 por mes el lote.

EL DOMINGO 23 de diciembre, a las 10.30 en los mismos terrenos. Forma de pago: 2 cuotas como seña en el acto de la venta y el 2 o|o de comisión. 3 cuotas más al escriturar y las 55 restantes mes a mes. Dimensiones: todos los lotes tienen 11v55 de frente y fondos de 39 a 41 varas. Superficies de 483 a 732 v. c. Títulos perfectos.—Peralta Martínez y Serna. d18

CAMPOS

HOY

En Tristán Suárez. A 50 minutos de Constitución.

Campo bien situado y de superior calidad, con buena casa de material, cercos y instalaciones, molino, etc. Dista aproximadamente una legua de la estación Tristán Suárez y poco más de Máximo Paz, Canning y San Vicente Especial para granja, tambo o descanso de hacienda. Son 59 hectáreas, 55 áreas y 52 centiáreas de campo sin desperdicio Entrega inmediata. Base $ 650 la hectárea, pagadero así: $ 20.000 al contado y el saldo en 5 años.

HOY VIERNES 21 de diciembre, a las 16, en nuestra casa, 320 San Martín 326 Linderos, al NO. con Lasalle, Almada y López; al SO., con Carosa y Pedro Isla, al NE., con Gandulfo, y al SO. con varios Mejuras. Casa de material compuesta de 6 dormitorios y comedor, cuarto de baño, despensa, cocina y w. c., galería, etc., galpón de material con piso de concreto. Molino Guanaco con tanque y cañerías. Monte de frutales; alambrados y varias divisiones. Es conocido por cabaña "San Carlos" de Carraza. Visítese por Tristán Suárez, donde es muy conocido. Título perfecto. 8 o|o de seña y 2 o|o de comisión.—Peralta Martínez y Serna. d7

ADOLFO BULLRICH & Cía.

Para tambos, chacras y quintas,

con grandes facilidades de pago: 825 hectáreas que forman parte del conocido establecimiento "La Campana", en 23 lotes lindando con la estación Máximo Paz y a menos de una legua de Vicente Casares, ambas del F. C. S. Dista 45 kilómetros de la capital y una hora de viaje por ambos de ferrocarril y está sólo a 4 kilómetros, menos de una legua, de los establecimientos industriales de la sociedad anónima La Martona, y por estas dos circunstancias es la ubicación preferida para el tambo, para la granja, para la quinta. La naturaleza de las fracciones en venta, en cuanto pastos, tierras y aguas, permite cualquier clase de explotación. Las superficies de los lotes, que oscila entre 6 y 93 hectáreas, y las facilidades de pago extraordinarias que se ofrecen, los ponen al alcance aun de aquellos que no cuentan con más capital que el necesario para el pago de los arrendamientos corrientes en la zona por fracciones semejantes a las que rematamos. Bases de $ 308 a $ 623 la hectárea. Cada uno reconoce una hipoteca en cédulas hipotecarias por valor del 80 o|o de las bases. Los compradores que deseen cargar con las cédulas, abonarán sólo la diferencia entre el valor de estas cédulas (a precio de Bolsa del día anterior al remate) y el precio de la adjudicación del lote.

El DOMINGO 23 de diciembre, a las 14, en el hotel La Unión, de la señora viuda de Raggio, en Cañuelas. El campo se reviva por Máximo Paz, Miriñelones, al señor Roberto J. Spraggon, quien facilitará la inspección. Escrituras ante el escribano señor Alfredo Sosa, en La Plata. Exigiremos el 8 o|o a cuenta de precio y el 2 o|o de nuestra comisión. Otros informes y planos en nuestra casa, avenida Alvarado No. 1950, o al señor Spraggon, en Máximo Paz.—Adolfo Bullrich y Cía. j4

José Grasso

En Villa Ortúzar. 7 lotes en 80 mensualidades, sin interés, en el centro más floreciente de la citada zona, con frente a Triunvirato y sobre los bulevares Alvarez Thomas y Dorrego, con tranvías líneas 12, 13, 38, 94, 95, 98, 97 y Lacroze. Paraje rodeado de una densa edificación moderna. Venta resuelta a cualquier precio sobre los mismos lotes a la hora indicada a continuación.

EL DOMINGO 23 de diciembre,

A las 16 30. DEL COLEGIO Y FRAGA, 6 lotes. Base, $ 20 por mes, en 80 meses.

A las 17 30 ESQUINA ESTOMBA E ITURRI. Base, $ 20 mensual, en 80 meses. Frente estación de tranvías Lacroze.

A las 18 ESQUINA Triunvirato y Holmberg. Adoquinado pago. Base, $ 50 mensual, en 80 meses.

Escrituras y posesión inmediata. Seña 3 cuotas. Comisión 2 o|o. Títulos perfectos. Datos y planos, Maipú 273 y Triunvirato 8241. Teléfono 0437, Avenida, y 428 Urquiza.—José Grasso. v22

Carlos A. Galli

En Río Negro, Miramar y Mendoza.

Por orden de los síndicos de concurso de don Sebastián Gambaudo. Remataré en mi oficina, Lavalle 1635.

EL SABADO 22 de diciembre, a las 16 (4 p. m.) los siguientes bienes:

1o.—En Río Negro 2.500 hectáreas en la sección 1a. lote 74, fracción C Base pesos 21.325 (1|1), que reconoce en hipoteca a favor del gobierno nacional.

2o.—En Miramar, una manzana de terreno de la quinta 13, 10.000 v. c., lindando con la plaza del Oeste, y un lote de 20x50 señalado con el No 5 de la manzana H. Base $ 6.000, que reconoce en una hipoteca y vendida.

3o En Mendoza, 50.000 v|c, en el departamento Gral. Las Heras Sin base. Títulos perfectos. Seña 8 o|o. Comisión 2 o|o. Ampliaciones informes a mi oficina, Lavalle 1635.—C. A. Galli. v22

En Bánfield — 14 lotes de terreno con frente a las calles Malabia, C. Barros, Fco. Bosch, Serrano, Palacios y otras. Sin base, remataré

EL DOMINGO 23 de diciembre, a las 16, por cuenta de los señores sin dioos liquidadores de los bienes de don Sebastián Gambaudi, cuyos autos tramitan ante el señor juez doctor Dimas González Gowland, secretaría del doctor Ramón T. Méndez Títulos perfectos Seña 8 o|o. Comisión 2 o|o. Ampliaciones informes a mi oficina Lavalle 1635.—Carlos A. Galli. v22

Scavino, Pintos y Cía.

Judicial. En Caballito. A una cuadra de la Avda Chubut y del Parque Centenario Ferrari No. 370, entre Campichuelo y Acoyte, tres habitaciones, cocina, lavadero, pisos pino, patio de mosaicos, terreno de 9 metros frente, 9.26 contrafrente, 51.23 al Oeste y 33.03 al Este. Base, $ 10.000 m|n con adeq. pago, entregándose desocupado

EL DOMINGO 30 de diciembre, a las 16, en la misma. Orden Sr. juez Dr. Figueroa, secretaría Alberdi Mendeville, sucesión María Luisa da Ramusotto. 8 o|o seña, 2 o|o comisión. Informes, Reconquista 331 U. T. 1125, Avda. d18

Leonardo Simone

Juan B. Alberdi 3830|36. —

Altos y bajos, de 10x70 vs. Bajos salón para biógrafo, garage o industrias. Altos: 2 salas, 1 dormitorio, cocina, baño, hall y dep. Adeq. pago, cloacas, etc. Base, pesos 40.000, 1|2 al contado y 1,2 en 80 meses, int. 7 o|o.

EL DOMINGO 23 de diciembre, a las 15, allí. v21

Remedios 3748 y Laguna. —

Adoquinada, de 15x60 vs., gran depósito de 9x20 mts., de 2 pisos en cal, 3 habitaciones, cocina y dep., caballeriza y entrada para carros, apto para garage, corralón o industrias. Base, $ 12.000, en 80 meses, int. 6 o|o.

EL DOMINGO 23 de diciembre, a las 16, allí. Más datos en mi casa, Murguondo 1715.—L. Simone. v21

PUBLIO MASSINI & Cía.

v26

ORDEN BANCO DE LA NACION:

Por cuenta de una liquidación a su cargo, 22 lotes de quintas entre Olivos y Martínez, a 6 cuadras de la calle Corrientes adoquinada, entre la Avenida Maipú (Santa Fe) y pueblo Munro, superficies de 5.000 a 14.000 varas cuadras o|una con opción. Base, $ 0.40 y 0.50 la vara cuadrada, pagadero 10 por ciento al contado y 10 o|o por trimestre, sin interés.

El miércoles 26, a las 15, en n. casa

PUBLIO MASSINI y Cía.

Por orden del Banco de la Nación Argentina,

venderemos 22 lotes de quintas de 5.000 a 14.000 varas cada una, entre las lomas de Olivos y Martínez, con frente al camino de las Lomas de San Isidro; a 6 cuadras de la calle Corrientes, adoquinada y con servicio constante de autobuses entre la Av. Maipú y el pueblo Munro, rodeado de edificación y de quintas, como ser la de Haedo, Repetto y otras, próximo a los lindes del Golf Club, San Isidro y también a la Sociedad Pluntero de Aviación. Tierra rica y con muy buena agua, especial para la quinta o pequeña chacra, teniendo a su alcance todos los medios de comunicación. Venta con opción, con base de $ 0.40 y 0.50 m|n la vara cda., pagaderos 10 o|o al contado y 10 o|o por trimestres, sin interés, con garantía hipotecaria y escrituras inmediatas desde el primer momento, ante el escribano del Banco.

EL MIERCOLES 26 de diciembre, a las 15, en nuestra casa San Martín 481 al 85. Los terrenos son conocidos por la loma de Llavallol, para visitarlos puede hacerse por Olivos, Borges y Bmé. Mitre del F. C. C. A. o Munro y Villa Adelina del F. C. C. O. y tomando el autobús bajarse en Corrientes y Lomas de San Isidro, de ahí hay 5 cuadras. En el lote No. 1 existe una casa de madera, galpón de material molino, motor a nafta, tanque australiano, cerco de alguito y postes mejoras, y la base es de $ 0.40 la vara. Seña 8 o|o Comisión 1 o|o. Más datos en nuestras oficinas San Martín 481|85.—Publio Massini y Cía. v26

JUDICIAL VILLA BALLESTER

16 lotes a una cuadra de la plaza, sobre las calles Rivadavia, Buenos Aires y República. Base, $ 1.20 m|n el metro cuadrado, terrenos muy altos y entre edificios. Juez doctor Ferraroti, Secretaría del Solar. Juicio sucesorio de Santiago Brian.

EL DOMINGO 23

a las 10 de la mañana, en el terreno.

PUBLIO MASSINI y Cía.

Judicial. En Villa Ballester.—

16 lotes con frente a las calles Rivadavia, Buenos Aires y República, lotes con superficies que varían de 7.50 metros de frente por 50 metros de fondo y de 10 metros de frente por 30 metros de fondo y que corresponde a los lotes 29 al 44 de la manzana 73, distan una cuadra al Norte de la plaza principal Venta con opción con la base de $ 1.20 m|n. el metro cuadrado.

EL DOMINGO 23 de diciembre, a las 10 horas, sobre los mismos Por orden del señor juez en lo civil Dr Ferraroti, secretaría González del Solar, en los autos testamentarios del ingeniero Santiago Brian. Títulos perfectos. Seña, 8 o|o. Comisión, 2 o|o. Planos y más datos en nuestra casa, San Martín 481-85, Bs. Aires. Publio Massini y Cía. v23

JUDICIAL ISLA LAS CAÑAS

Departamento Gualeguaychú, distrito Colbas, provincia de Entre Ríos, 191 hectáreas, 44 áreas, poblada y con muchas plantaciones. Base $ 20.000 m|n. Orden juez civil Dr. Ferraroti, secretaría Del Solar. Juicio sucesorio del ingeniero Santiago Brian.

EL MIERCOLES 26

a las 15, en nuestra casa.

PUBLIO MASSINI y Cía.

Judicial. — Isla "Las Cañas",

situada en departamento Gualeguaychú, (provincia de Entre Ríos) distrito de Colbas, designada en el plano con el lote No 25 ubicada sobre el arroyo Brazo Largo, compuesta de una superficie de 191 hectáreas, 44 áreas y 69 centiáreas. Tiene montes, alamos, árboles frutales, caminos y zanjas de drenaje. Linda con Luis Binggio, Bruno Lehmann y Julio Tabia. Base $ 20.000 m|n. Venta ordenada por el señor juez en lo civil Dr. Ferraroti, secretaría González del Solar, en el juicio sucesorio del ingeniero Santiago Brian.

EL MIERCOLES 26 de diciembre, a las 15 horas, en nuestra casa, San Martín 481|85 Seña 8 o|o, comisión 2 o|o; planos y demás datos, en nuestras oficinas.— Publio Massini y Cía v26

En Olivos, 11 lotes a una cuadra de la Avenida Maipú, adoquinada, 6 de Borges y Bartolomé Mitre y 10 de Olivos, todas del F. C. C. Argentino, terrenos altos, ubicados en parajes con superficies que serían entre 200 y 400 varas cuadradas con frente a las calles Florida, Juan de Garay Sarmiento y República. Venta en 60 mensualidades, sin interés, con base de $ 10 por mes cada lote, dándose la posesión inmediata, sin más desembolso que dos mensualidades en el acto del remate y 3 más al escriturar y las 55 restantes mes a mes. Dimensiones: todos los lotes tienen 11v55 de frente y fondos de 39 a 41 varas. Superficies de 483 a 732 v. c. Títulos perfectos.—Peralta Martínez y Serna. d18

Judicial con retasa en De la Serna, F. C. P.

Lindando con la estación, 3 fracciones de campo con superficies de 438 a 598 hectáreas; base $ 65.

JOSE BACIGALUPPI e HIJO

¡CENTRALES y BARATOS!

En la posición más importante de Caballito Sur. 22 magníficos lotes de terreno. Albarracín, Vicl y Avelino Díaz. Ahí, sobre las avenidas La Plata, Asamblea, José María Moreno y el Barrio Cafferata.

A $ 6.50 v. c. - En 60 meses

El Dgo. 23 de Dbre., a las 17. Pidan planos

Rte. 8417. JOSE BACIGALUPPI e hijo

22 lotes, Asamblea y Av. La Plata. — Los terrenos más importantes de Caballito Sud. Con frente a las calles Albarracín, Vicl y Avelino Díaz. Entre edificación compacta con todos los elementos edilicios a mano: cloacas, aguas corrientes y luz eléctrica y a 2 cuadras de las grandes arterias: Av. La Plata, Asamblea y José María Moreno, con tranvías eléctricos a distintas direcciones y del barrio Cafferata. Lotes de todas dimensiones aprobados para edificar la casa de familia o la propiedad de renta. Base terminante, $ 6.50 v. c. En 60 mensualidades, sin interés, existiendo 3 mensualidades y 2 o/o de comisión en el remate y 3 más al recibir la libreta y las restantes en el Nuevo Banco Italiano. Posesión inmediata y escrituras en seguida por ante los Sres. Arzeno y Recalde. Descuento del 15 o/o, sobre la parte a plazos a los que paguen al contado. Visítese. Datos y planos a San Martín 56.—José Bacigalupi e hijo. Rte. 8417.

EL DGO. 23 de dbre., a las 17, en los mismos. d16

En VILLA del PARQUE

Avenidas Nazca y Jonte

78 MAGNIFICOS LOTES

¡¡A $ 8 por mes el lote!!

El Dgo. 30 de Diciembre

PIDAN PLANOS

78 lotes en Villa del Parque. Avenidas Nazca y Jonte. Base $ 8 por mes el lote. En 100 mensualidades, sin interés. Terrenos sapiéndidos, situados en el parque de mayor porvenir de la flamante villa. Con frente a las calles Campana, Cuenca, Llavallol, Arregui y Nueva. A 1 cuadra de la Av. Jonte o adquiramos en breve, a 2 de la Av. Nazca adquirida y con los eléctricos 52 y 84, a 5 de la estación Villa del Parque y rodeados de pinteresca edificación. ¡No se arreen precios ni terrenos tan más baratos! ¡Se colocan al alcance de todos! Visítense. Después mayores detalles. Pidan planos a San Martín 56.—José Bacigalupi e hijo. Rte. 8420.

EL DGO. 30 de diciembre, a las 14.30, en los mismos. v22

CASAS

Amplia casa. Centro de Flores. Yerbal 2648, entre Bolivia y Condarco. Frente a la estación del tren eléctrico, al lado de la plaza, a 1 cuadra de Rivadavia y entre magníficas construcciones. Base, pesos 35.000. Muy barato. ¡Con llave en mano! Puede quedar en hipoteca el 40 o/o del importe, a 1 o 2 años. Interés 8 1|2 o/o. TERRENO: 10 por 70 vs. "Ad corpus". EDIFICIO: Zaguán con mayólicas, sala, vestíbulo, 5 dormitorios, comedor, baño instalado, cocina, pieza servicio, w. c., fondo con gallinero y galpontito. Galería. Buena construcción. Adoquinado pago, cloacas, aguas corrientes y luz eléctrica. Visítese de 8 a 11 y de 16 a 18. Datos a San Martín 56.—José Bacigaluppi e hijo.—Rte. 8.443.

EL DGO. 23 de diciembre, a las 18, en la misma. d16

Cómoda casa en Palermo. — Al lado de la Av. Alvear, Calle Cavia 3350, entre la Av. Alvear y Palermo. Sobre los Jardines de Palermo y con tranvías para todas direcciones. Base, $ 25.000. ¡Con llave en mano! Mide 9x61 por 39x93. Ad-corpus. Zaguán con mayólicas, sala y escritorio al frente, vestíbulo, 4 dormitorios, comedor, baño instalado, cocina, w. c., pieza de servicio y otra en altos. Galería cristal. Frente imitación piedra. Buena construcción. Adoquinado pago, cloacas, aguas corrientes y luz eléctrica. Visítese de 10 a 12 y de 14 a 18. Datos a San Martín 56.—José Bacigaluppi e hijo.—R. 8448.

EL DGO. 23 de dbre., a las 16.30, en la misma. d16

Casa con amplio terreno. Centro de Flores. Portela 143, entre Ramón Falcón y Juan B. Alberdi. A 1 cuadra de Rivadavia. (Altura 7000) y en barrio de edificación moderna. Base, $ 15.000. ¡Baratísima! Venta por división de condominio. Mide 11x43 de frente por 53x36 de fondo y 16x63 en el contrafrente. "Ad corpus". Edificio de balaustrada. 3 dormitorios, comedor, 2 piezas de madera y mucho terreno disponible. Ampliando esta edificación se tendría una buena casa de familia, pudiendo también hacerse departamentos y obtener alta renta. Adoquinado pago. Visítese. Datos a San Martín 56.—José Bacigaluppi e hijo. R. 8.442.

EL DGO. 23 de diciembre, a las 17.30, en la misma. d16

Casa Carlos Calvo No. 1434.— Entre San José y Sáenz Peña. Buena cuadra. Ubicación importantísima. Una buena casa para vivir o para renta. Con llave en mano. Base, $2.500. Muy barato. Puede quedar el 40 o/o del importe a 1 o 2 años de plazo, interés 8 o/o. Mide 10 por 45x48 y 45x65. Ad corpus. Zaguán con mármol, sala, antesala, 2 dormitorios, comedor, pasaje, 3 dormitorios más, baño, cocina, w. c., galería, carpintería cedro, celosías, cielorrasos yeso, techo de azotea, etc. Pavimento pago, cloacas, aguas corrientes y luz eléctrica. Ofrecen $ 400 al mes de alquiler. Visítese. Datos a San Martín 56.—José Bacigaluppi e hijo. R. 8460.

EL DGO. 23 de diciembre, a las 16, en la misma. d16

Con cédulas. En Caballito. — Buena casa, calle Rigios 453, entre Juan B. Alberdi y Valle. A 1 cuadra de las avenidas José M. Moreno y Pedro Goyena, y a 4 de la estación J. M. Moreno del subterráneo y Av. Rivadavia. Excelente barrio. Base, $ 18.500, incluso 12.800 cédulas. Con llave en mano. Mide 10 por 30 vs. Ad corpus. Zaguán con mayólicas, sala, vestíbulo, 3 dormitorios, comedor, baño, cocina, w. c. y pieza alta. Frente imitación piedra. Bien construida. Adoquinado pago, cloacas, aguas corrientes y luz eléctrica. Visítese. Datos a San Martín 56.—José Bacigaluppi e hijo. R. 8454.

EL DGO. 23 de Dbre., a las 16.30, en la misma. d16

Casa en Villa Urquiza. — Baratín. Cullen 5585, entre Altolaguirre y Bureia. A 1 cuadra de los tranvías y a 3 de la estación. ¡La mejor ubicación! Base 7.000 pesos; 13.000 pesos al contado solamente y el resto a 4 años de plazo, 8 o/o! Mide 8x34 por 20x75. Ad corpus. Balaustrada, jardín, 2 dormitorios con galería, pieza chica, cocina y w. c. Buena construcción. Adoquinado pago al día, cloacas y aguas corrientes y luz eléctrica. Visítese. Datos a San Martín 56.—José Bacigaluppi e hijo. Rte. 8441.

EL DOMINGO 23 de Dbre., a las 15, en la misma. d16

TERRENOS

2 lotes Avenida Triunvirato entre Darwin y Godoy Cruz. 10 por 60 vs. cju. ¡Con opción! Base, $ 36 v|c., que reconocan en hipoteca, cuyo importe se paga en 8 cuotas semestrales, interés 7 o|o, el resto al contado. Para casa de familia, la propiedad de renta o de comercio, tiene en estos terrenos la mejor ubicación y las dimensiones más notables. Adoquinado pago y doble vía de tranvías al frente. Sitio de mucha importancia y de múltiples actividades. Datos y planos a San Martín 56.—José Bacigaluppi e hijo. R 8452.

EL DGO. 23 de dbre., a las 17, en los mismos. d16

Terreno — Centro Floresta.— ¡En la mejor ubicación! Calle Mariano Acosta entre Rivadavia y Ramón Falcón. A 2 cuadras de la estación Vélez Sársfield, del tren eléctrico, al lado de Rivadavia, con subterráneo, entre buenas construcciones y con todas las comodidades a mano. Superficie 525.79 v|c. Base $ 15 v|c. Al contado y resueltamente a liquidar. Adoquinado pago, cerco y vereda. Visítese. Datos, a San Martín 56.—José Bacigaluppi e hijo. R. 8451.

EL DGO. 23 de Dcbre., a las 16, en el mismo. d16

20 lindos lotes en Carhué.— Sobre la costa del famoso lago de Epecuén. Terrenos que forman parte del floreciente pueblo de "Mar de Epecuén". Rodeado del gran balneario Mar de Epecuén y de los hoteles Las Delicias, Madrid Hotel, Hotel Azul, Lago Hotel y Playa Hotel; así como de hermosos chalets y casas veraniegas sobre la costa del mismo lago. 20 hermosos lotes de 500 y 750 varas cuadradas cada uno.* Los mejores terrenos sobre la costa del maravilloso lago y los únicos que restan a la venta. Base, $ 8.50 la vara cuadrada. Mitad al contado y mitad a un año de plazo, sin interés. Posesión inmediata. Escrituras en seguida, por ante Escribano E. de Vicenzi. Pidan planos.—José Bacigaluppi e hijo.

El JUEVES 27 de diciembre, a las 16, en nuestra casa, San Martín 56. d21

RUFINO DE ELIZALDE y Cía.

Sucursales: Mar del Plata: San Martín 2128 — La Plata: 47 N.° 649

v23

¿Dispone Vd. de 20 pesos mensuales?

Entonces, puede comprar un lote de los terrenos Avenida San Martín y calles Espinosa, Añasco, Cucha Cucha, San Julián y Deseado, que ocupan el centro de un barrio donde la edificación se condensa con una intensidad no alcanzada en ninguna otra parte de la ciudad, estando rodeados de todas las manifestaciones de progreso de nuestra gran metrópoli; grandes avenidas, buenos afirmados, tranvías eléctricos y obras de salubridad.

Pida un plano y visite los terrenos.

El remate se efectuará el DOMINGO 23 de DICIEMBRE a las 15

RUFINO DE ELIZALDE y Cía.

CASAS

En Temperley (F. C. S.) — Buena casa-quinta, con frente a las calles Esteves Correa, Jacinto Rosso y Pellio Moreno. Desocupada. A sola cuadras de la estación y rodeada de edificios. Tiene sala, comedor, seis piezas, dos baños, cocina, 2 piezas y baño de servicio, galería, molino, luz eléctrica, árboles frutales, forestales y de sombra. En terreno de 11.800 varas cuadradas. Base, $ 32.000, pagaderos $ 12.800 al contado y el resto hasta tres años y medio de plazo, sin interés, sobre $ 19.200.

EL LUNES 24 de diciembre, a las 16, en nuestra casa, Sarmiento 337. Títulos perfectos. Seña, 8 o|o. Comisión, 2 o.o.—Rufino de Elizalde y Cía. d15

En San Martín. Moderna y lujosa casa quinta y 8 lotes de terreno. Una de ellos con una casita. Con frente a las calles Ramón Falcón, Cerrito y Safra. A una cuadra del adoquinado y del tranvía y a pocas de la estación.

EL DOMINGO 23 de diciembre, a las 17, en la misma.

1o.—La casa quinta se halla edificada en la esquina de Cerrito y Ramón Falcón, en terreno de 2.800 v|c. con hermosos jardines. Su edificio de sólida y esmerada construcción, se compone de hall, sala, comedor, 3 dormitorios, baño instalado, office, cocina con económica e intermediario de agua caliente. Revoques exteriores imitación piedra, cielorrasos de yeso, pisos pinotea, buenos empapelados, celosías de cedro, puertas con bandolón y vitraux, luz eléctrica, etc. Base, $ 18.000 m|n.

2o.—Casita lindando con la anterior y con frente a Ramón Falcón, compuesta de dos piezas al frente, cocina y w. c., otra pieza, cochera, w. c., al fondo, edificada en terreno de 463 varas cuadradas. Base, $ 2.000 m|n.

3o.—8 lotes de terreno con frente a Ramón Falcón, superficie de 281 a 570 v|c., en los que se halla la cancha de tennis. Base, $ 2.50 v|c.

Forma de pago: 1|3 al contado, 1|3 a 1 año y 1|3 a dos años de plazo, con 8 o|o de interés anual y garantía hipotecaria. Las escrituras serán otorgadas por ante los escribanos Sres. Quinos y Barra, Rivadavia 943. Títulos perfectos. Seña 8 o|o. Comisión 2 o|o. Otros datos a nuestra casa, Sarmiento 337.—Rufino de Elizalde y Cía. d11

Casa Av. Juan Bautista Alberdi 677, entre Pichincha y San Ignacio. A dos cuadras de P. Goyena y a 4 de Rivadavia. Tiene sala, 3 piezas, cocina y w. c. En terreno de 10x31 varas. Base, pesos 10.000.

EL DOMINGO 23 de diciembre, a las 17, en la misma. Seña, 8 o|o. Comisión, 2 o|o. —Rufino de Elizalde y Cía. d17

Casa, Charcas 3577, entre Salguero y Vidt. Desocupada. A 2 cuadras de Av. Santa Fe y con tranvías al frente. Bien edificada, en terreno de amplias dimensiones y con jardines. Consta de sala al frente, comedor, antecomedor, 6 dormitorios, hall, baño, despensa, 2 piezas de servicio, cocina con económica y servicio de agua caliente, galerías, etc. Su terreno mide 21 vs. de frente por 55v70 y 15v30 en el contrafrente. Ad corpus. Base, $ 55.000, mitad al contado y mitad a un año, con 7 o|o de interés.

EL MIERCOLES 26 de diciembre, a las 15, en nuestra casa Sarmiento 337. Títulos perfectos. Seña, 8 o|o. Comisión, 2 o|o. — Rufino de Elizalde y Cía. d15

Un precioso petit hotel — Paraguay 1561|63, entre Paraná y Montevideo. Con garage. Edificio moderno de elegante estilo arquitectónico, con todos los detalles de una construcción lujosa, cuidada y selecta. Comprendo: hall, salón, comedor, con dos parquets, antecomedor y escalera de mármol de Carrara, 4 dormitorios y 3 baños distribuidos en departamentos independientes. En el subsuelo, garage, cocina y piezas de servicio y dependencias. Base, $ 120.000. Incluídas 50.000 cédulas a estilo de plaza y $ 25.000 a plazo.

EL LUNES 24 de diciembre, a las 15, en nuestra casa, Sarmiento 337. — Rufino de Elizalde y Cía. d13

Casa Av. Santa Fe 5120. Cómoda, bien construída y bien ubicada. Entre Cartagena y Arguibel. Tiene zaguán revestido de mármol, vestíbulo con vitraux, gran salón, sala, amplio comedor, office, cocina y sótano en la planta baja, y en altos, 4 dormitorios, baño y terraza. Su terreno mide 10x36 por 31x46. Ad corpus. Base $ 40.000.

EL DOMINGO 30 de diciembre a las 15. En la misma. Visítese de 16 a 18. Seña 8 o|o. Comisión 2 o.o. Inf. Sarmiento 337. —Rufino de Elizalde y Cía. d20

En Mar del Plata.—Como pertenecientes a la sucesión del doctor Jara. 110.000 varas en la chacra 157, incluídas 2 manzanas de gran parque con valiosos árboles frutales y forestales, chalet de madera, gran galpón, 2 molinos con tanques australianos y cañerías en toda la quinta. Conocida por la chacra del doctor Jara. Base, $ 26.000. Casa, cochera y garage en terreno de 15x50 varas, en la calle Chacabuco entre 20 de Septiembre y 14 de Julio. Base, $ 8.000. Terreno de 10x35 varas, calle 20 de Septiembre entre Chacabuco y Ayacucho. Base, $ 1.400.

EL DOMINGO 23 de diciembre, a las 16, en nuestra sucursal Mar del Plata, calle San Martín 2128. Seña, 8 o|o. Comisión, 2 o|o.—Rufino de Elizalde y Cía. d15

En San Martín. Moderna y lujosa casa quinta y 8 lotes de terreno. Uno de ellos con una casita. Con frente a las calles Ramón Falcón, Cerrito y Safra. A una cuadra del adoquinado y del tranvía y a pocas de la estación.

EL DOMINGO 23 de diciembre, a las 17, en la misma.

1o.—La casa quinta se halla edificada en la esquina de Cerrito y Ramón Falcón, en terreno de 2.800 v|c. con hermosos jardines. Su edificio de sólida y esmerada construcción, se compone de hall, sala, comedor, 3 dormitorios, baño instalado, office, cocina con económica e intermediario de agua caliente. Revoques exteriores imitación piedra, cielorrasos de yeso, pisos pinotea, buenos empapelados, celosías de cedro, puertas con bandolón y vitraux, luz eléctrica, etc. Base, $ 18.000 m|n.

2o.—Casita lindando con la anterior y con frente a Ramón Falcón, compuesta de dos piezas al frente, cocina y w. c., otra pieza, cochera, w. c., al fondo, edificada en terreno de 463 varas cuadradas. Base, $ 2.000 m|n.

3o.—8 lotes de terreno con frente a Ramón Falcón, superficie de 281 a 570 v|c., en los que se halla la cancha de tennis. Base, $ 2.50 v|c.

Forma de pago: 1|3 al contado, 1|3 a 1 año y 1|3 a dos años de plazo, con 8 o|o de interés anual y garantía hipotecaria. Las escrituras serán otorgadas por ante los escribanos Sres. Quinos y Barra, Rivadavia 943. Títulos perfectos. Seña 8 o|o. Comisión 2 o|o. Otros datos a nuestra casa, Sarmiento 337.—Rufino de Elizalde y Cía. d11

En Mar del Plata. — Petit-hotel, calle San Luis 1239. Sólido, cómodo y moderno. A pocos metros de la explanada Norte y rodeado de los chalets de los Sres. Ventafridda, José León Suárez, Dobles y otros. Con tranvía eléctrico al frente. Tiene hall, vestíbulo, sala, comedor, toilette, despensa, sótano y pieza de servicio en la planta baja, y en la alta, cuatro dormitorios y baño. En terreno de 10x30 varas. Base $ 27.000.

EL DOMINGO 30 de diciembre, a las 16, en la misma. Seña, 8 o.o. Comisión, 2 o.o. Inf. en almacenes en Mar del Plata o en nuestra central.—Rufino de Elizalde y Cía. d21

En Olivos, F. C. C. A. — Casa quinta, calle Borges 2672, con frente también a Mariano Pelliza Talcahuano y Blanco Escalada. El edificio consta de: comedor, dormitorio principal, baño y cocina, en los bajos y en altos: tres dormitorios y pieza de servicio, en sótano, vino, 2 piezas, galpón dividido en dos, con sótano y una pieza de servicio más en altos. En cuerpo aparte: dos piezas y cocina para el quintero. Tiene cerco de tejido, molino, caballerizas, etc. En terreno de 118.23 v|c. Base, $ 12.000.

EL DOMINGO 30 de diciembre, a las 16.30, en la misma. Seña, 8 o.o. Comisión, 2 o.o.—Rufino de Elizalde y Cía. d21

Judicial — José Evaristo Uriburu 634. Buena casa habitación. Entre Tucumán y Viamonte, a una cuadra de Córdoba y dos de Corrientes y a cuatro de la avenida Callao. Edificio sólidamente construído, con detalles de lujo y muy bien distribuído. Consta de sala, escritorio, hall, comedor, vestíbulo, cinco dormitorios, dos baños, uno de ellos instalado, dos piezas y bodega de servicio, lavadero, jardín y terraza. Su terreno mide 8m66 (10 v|) de frente por 48m08 (55 v. 61) de fondo y 7m99 (9 v. 23) en el contrafrente. Base, $3.918.18 pesos.

EL MIERCOLES 26 de diciembre, a las 15, en nuestra casa, Sarmiento 337. Venta ordenada por el señor juez doctor Martín Abelenda. Secretaría Eduardo Rojas, en el juicio Banco Popular Argentino con Nicolás Fuster. Seña 8 o|o. Comisión 2 o|o.—Rufino de Elizalde y Cía. d21

TERRENOS

Los terrenos de la Av. San Martín. 102 lotes, a 20 metros de esa gran arteria. En 80 mensualidades. Dan frente a las calles Espinosa, Añasco, Cucha Cucha, San Julián y Deseado; situados en el punto de mayor importancia de ese barrio, donde se está formando un núcleo de edificación moderna que ha cambiado ya su fisonomía y dado todos los relieves de un gran centro de actividad. Son terrenos altos y de medidas bien proporcionadas, que los hacen aparentes para cualquier clase de edificación; tienen medidas de 10 v. de frente y fondos de 18 a 20 varas. Tiene servicio de ómnibus por la avenida San Martín y las líneas 85, 86, 84 y 95 del tranvía Anglo-Argentino, los dos primeros en comunicación con el subterráneo. Base $ 20 por mes el lote. Con posesión inmediata.

EL DOMINGO 23 de diciembre, a las 15, en los mismos terrenos. Seña, 3 mensualidades en el remate y otras tres dentro de los diez días. Escrituras definitivas después de abonada la vigésima mensualidad. Comisión 2 o|o. Planos, Sarmiento 37. —Rufino de Elizalde y Cía. d9

Judicial — Terreno Juramento 1719. Frente a las barrancas de Belgrano y al lado de la estación del tren eléctrico. En la situación más linda y solicitada y de medidas realmente excepcionales, con algunas construcciones. Mide 12m04 (15v06) de frente al SE. por 66m91 (77v26) en el costado SO. y 49m40 (57v04) en el costado NE.; terminada esta línea, se miden hacia el NO. 18m40 (21v25) teniendo en el contrafrente 7m34 (8v47). Ad corpus. Base, $ 26.734.50.

EL SABADO 22 de diciembre, a las 17, en el mismo. Venta ordenada por el señor juez doctor Félix Martín y Herrera, secretaría Matienzo, en el expediente número 10.834, año 1920. Seña, 8 o|o. Comisión, 2 o|o. Informes, Sarmiento 337.—Rufino de Elizalde y Cía. d16

Terreno en Martínez (F. C. C. Argentino).—Con frente a la calle Florida, calle por medio de la quinta del señor Camuirano y lindando con el chalet del señor Juan Rosal. Es parte de la manzana C y mide 106v23 de frente por 15v93 de fondo. Superficie 1692.24 v. c. Base pesos 5.661.45.

EL MIERCOLES 26 de diciembre, a las 15, en nuestra casa, Sarmiento 337. Seña 8 o|o. Comisión 2 o|o.—Rufino de Elizalde y Cía. d13

10 lotes, en Olivos. Frente a la estación R. Mitre (F. C. C. A.), sobre las calles Sarmiento y M. Alvarez y a una cuadra de la Av. Maipú. Tienen superficies de 300 a 650 vs. cs. Sin base, pagaderos mitad al contado y mitad a un año, con 8 o|o de interés anual.

EL SABADO 22 de diciembre, a las 16, en los mismos. Con posesión inmediata; títulos perfectos. Seña, 8 o|o. Comisión, 2 o|o. Planos, Sarmiento 337. — Rufino de Elizalde y Cía. d15

Terreno. Soler 4872, entre Thames y Serrano. De muy buenas dimensiones y bien ubicado. A cuatro y cinco cuadras de las avenidas Canning y Santa Fe y con tranvías a todos rumbos. Mide 10 por 53 varas. Base $ 25 la v. c. pagadero 20 o|o al contado y el saldo a cuatro años de plazo con 7 o|o de interés anual.

EL DOMINGO 23 de diciembre a las 15, en el mismo. Títulos perfectos. Seña 8 o|o. Comisión 2 o|o. Rufino de Elizalde y Cía. d16

Terreno en Belgrano. — 11 de Septiembre, entre Juramento y Mendoza. Dimensiones notables y ubicación excepcional. A pocos metros de las barrancas, a una cuadra de la estación del tren eléctrico y en medio de las viviendas más lujosas del barrio más calificado de Belgrano. Mide 12 vs. por 80v42 en un costado y 76v44 en el otro. Superficie 941 v. c. Base, $ 20.351. Totalmente a plazos.

EL SABADO 22 de diciembre, a las 17.30, en el mismo. Títulos perfectos. Seña 8 o|o. Comisión 2 o|o.—Rufino de Elizalde y Cía. d19

CAMPOS

Campo en Caseros. Sobre la estación Otoño (F. C. S.), en el límite con Coronel Suárez. Compuesto de 2.666 hectáreas de muy buen campo y con aguas excelentes, dos metros de profundidad. Tierras inmejorables, aptas para cualquier cultivo o para ganadería. Dada su ubicación, a 15 cuadras de la estación Otoño, y su topografía, está dentro de las condiciones exigidas por el Banco Hipotecario Nacional para colonizarlo, subdividiéndolo en chacras, y ofrecerlas a la venta con los préstamos hasta el 80 o|o del precio de adquisición, que dicho Banco acuerda en esos casos. Está alambrado en su perímetro y dividido en cuatro potreros. Tiene poblaciones, tres molinos, bebederos, corrales, galpón, etc. Base $ 319.000, que reconoce en cédulas de la serie 17, que el comprador deberá tomar a su cargo a estilo de plaza. El saldo del precio, podrá pagarse a plazos, convinigndo las condiciones antes del remate.

EL JUEVES 27 de diciembre, a las 15, en nuestra casa, Sarmiento 337. Para revisar el campo, debe hacerse por Tres Sargentos, donde hay automóviles que hacen el viaje redondo al precio de $ 8. También puede visitarse por Coronel Suárez. La entrega del campo, desocupado, se hará el 1.° de marzo de 1924. Seña 8 o|o. Comisión 2 o|o.—Rufino de Elizalde y Cía. d14

En Mendoza, en Ostende y en Valle Hermoso.

EN MENDOZA, departamento La Paz, 10 chacras de 10 hectáreas cada una en la sección VIII de la colonia La Gloriosa, señaladas con los núms. 46, 47, 62, 63, 64, 65, 80, 81, 82 y 83. Base $ 5.000.

EN OSTENDE, terreno compuesto de 8000 varas cuadradas. Base $ 5.825.10.

EN VALLE HERMOSO, 10 lotes de 450 mts. cds. cada uno, señalados con los números 5386 al 5394 y 5402, próximos al hotel Valle Hermoso. Base $ 562.50.

EL MIERCOLES 26 de diciembre, a las 15, en nuestra casa, Sarmiento 337. Seña 8 o|o. Comisión 2 o|o.—Rufino de Elizalde y Cía. d19

Carlos Olmi

Para gustos refinados con medianos recursos.

Finca sólida. 12.000 cédulas.— 10vx37, con 4 habitaciones, una pieza más vestíbulo, cuarto de baño completo, gran cocina, techo de azotea con tirantería de hierro. Preparada para altos. Luz eléctrica, agua corriente, cloacas y adoquinados pagados. Andrés Arguibel 2852, entre Báez y Arce, con eléctrico para toda la ciudad por Luis M. Campos. Base, las cédulas: $ 12.000 (hoy reducidas a 10.000 $). El excedente al contado. Entrega inmediata. Visítese a toda hora. Desocupada.

EL SABADO 22 de diciembre, a las 16 (4 p. m.), en Reconquista 353. d16

Algo ideal. Olivos F. C. C. A. Chalet. Cumbre de la barranca. Rawson esquina Ramseyer. Todo adoquinado. Estrechado por Borges y Olivos. 282 varas. 7 habitaciones y dependencias. Base, toda a plazos: $ 20.000.

EL SABADO 29 de diciembre, a las 16, en Reconquista 353. Visitar de 13 a 17. v24

Tres lotes ideales a plazos. —

1o.—Saavedra, calle Núñez 3461, con adoquinado todo pagado, entre Conde y Superí, 10x60 v., 3 del parque Saavedra, luz eléctrica y aguas corrientes. Base, $ 5 la vara.

2o.—Conde 3402, entre Núñez (adoquinado) y Juana Azurduy. 10v.x38.84. Base, $ 2 vara.

3o.—Cazarravilla 4737, entre White y Homero. 13.47 v.x70.67. A 3 cuadras de Rivadavia con el tranvía 2, combinación subterráneo. Base, $ 2.50 vara, a plazos. Escrituras ante el escribano Sr. C. Rezzónico Nosetti. Reconquista 331.

EL SABADO 22 de diciembre, a las 16 (4 p. m.), en Reconquista 353. d16

Un campo y terrenos varios.—

1o.—CAMPO EN LA PAMPA. 300 hectáreas en la sección 9, fracción D, parte Oeste del lote 21. Base, $ 6 la hectárea.

2o.—EN SUIPACHA. F. C. O. Lote en la planta urbana del pueblo. Lote 3, manzana 29; 25.86 v. de frente por 57.73 v. de fondo (1.666.66 varas). Base, $ 300.

3o.—EN SAN MARTIN, F. C. C. A., 3 lotes, 20, 21 y 22, manzana P, calle San Lorenzo entre Adelina Iñud e Independiente Ballester. 10 v|c. de frente por 28v44 de fondo cada uno. Adoquinado totalmente pagado. Base, $ 10 la mensualidad, en 100 mensualidades, sin interés.

4o.—ENTRE EZPELETA Y BERAZATEGUI, F. C. S. 17 lotes a 7 cuadras de Ezpeleta. Sin base, en 100 meses, sin interés, a tanto la mensualidad.

5o.—1 LOTE EN MATANZAS, calle Naón entre Quintana y Nueva Chicago, 10 v. por 49v46. Sin base, 100 meses, sin interés, a tanto la mensualidad.

6o.—1 LOTE EN MATADEROS, calle Sin Nombre entre Lobos y Merlo, 10 v. por 40, a 1 cuadra de Av. Gral. Paz. Sin base, 100 meses, sin interés, a tanto la mensualidad. 3 mensualidades en el acto del remate y 2 o|o de comisión y 3 más dentro de los 15 días de la venta, dándose posesión y título perfecto ante el escribano Lescurat.

EL SABADO 22 de diciembre, a las 16 (4 p. m.) en Reconquista 353. Planos, Reconquista 353. d14

JUDICIAL

Judicial—Olavarría, F. C. S.— 2 quintas en el mismo pueblo. Cada una: 5 hect., 60 á., 90 c. Base: $ 4.000 cada quinta 2 solares centralísimos en Olavarría. Con frente a las calles Chacabuco, Alvear y Buchardo. Base, $ 133.30 cada Solar. Juez, Dr. Lagos, secr., Cirio; suc. Zimmermann.

EL DOMINGO 23 de diciembre, a las 16 (4 p. m.), las quintas, y a las 16.30 (4.30 p. m.) los solares, en los mismos terrenos en Olavarría. Datos en Olavarría, al Sr. Andrés E. Oliver, molinos La Clara, y en nuestra casa. Reconquista 353. v23

Judicial—En Merlo, F. C. O. 23.420.57 varas. En un lote. Para quinta pliear. Base: 0.12, 1|4 centavo los 0.75 dec. (vara). Juez Dr. Lagos, secr. Cirio, suc. Zimmermann.

EL SABADO 22 de diciembre, a las 16, en Reconquista 353. d15

Judicial—En Morón, F. C. O. 2.000 varas en uno o más lotes. Base: pesos 1.25 los 0.75 d. (vara). Para cuadriplicar. Juez Dr. Lagos, secr. Cirio, suc. Zimmermann.

EL SABADO 22 de diciembre, a las 16, en Reconquista 353. d15

Lotes varios en 100 meses. — 23 lotes varios. En Villa Madero, Berazategui, Mar del Plata y Bahía Blanca. Sin base, a tanto la mensualidad, en 100 meses, sin interés. Pidan folletos detallados.

EL SABADO 22 de Dbre., a las 16 (4 p. m.) en Reconquista 353. d16

Un terreno en el Caballito. — Calle Senillosa entre Directorio y Zubiría. Luz eléctrica y aguas corrientes. 1 cuadra de Avenida La Plata. Eléctricos para toda la ciudad: Lacroze, 26, 27 y 44 combinación subterráneo. Base: $ 8 vara. A plazos.

EL SABADO 22 de Dbre., a las 16 (4 p. m.) en Reconquista 353. d18

— UN PARAISO —

Chalet en el Tigre. A plazos. Frente al río Luján y canal San Fernando, entre los ríos Abra Nueva y Abra Vieja. A 2 kilómetros de la estación Tigre. Ubicación ideal. Panorama único. Amplio y sólido muelle con glorieta. Chalet estilo suizo. Corredores. 4 habitaciones, 2 piezas de servicio y comodidades. 10.000 varas cuadradas con plantaciones de precio. Molino y cañerías. Luz eléctrica. Base: pesos 6.000 a plazos.

1 LOTE lindero de 2.700 v|c., con casilla de madera de 2 piezas, comodidades y plantaciones. Base, $ 0.50 v|c., a plazos.

EL SABADO 22 de diciembre, a las 16 (4 p. m.) en Reconquista 353. Solicítense planos detallados a Olmi, Reconquista 353. d13

PLENO CENTRO

¡$ 100 la vara! A plazos

El terreno en pleno centro. — A plazos. Ahí, a una cuadra de Rivadavia con subterráneo y una de Caseros. Calle Río Bamba 184. Dimensiones ideales y buscadas. Dos lotes, cada uno: 13v28 de frente al Este por 32.42 de fondo. Base, pesos 100 la vara. Venta completamente resuelta. 50 o|o al contado y 50 o|o a un año con 7 o|o de interés anual. Títulos perfectos ante los escribanos señores Harrington y O'Farrell (Av. de Mayo 580).

EL SABADO 22 de diciembre, a las 16 (4 p. m.), en Reconquista 353. Datos, Reconquista 353. Puede visitarse a toda hora. d13

FLORESTA

Terrenos de Lalli. — Segurola en Floresta. 106 lotes en 100 mensualidades sin interés. Con frente a las calles Indio, Miranda, Cervantes y Bermúdez. A 2 cuadras de Juan y 4 de la Av. Segurola (adoquinadas). Segurola es la ruta obligada de toda aquella importante zona del Oeste, que cuenta con un servicio permanente de ómnibus que corren desde Rivadavia hasta Villa del Parque, Devoto, Urquiza y Belgrano. Es una zona donde la edificación avanza visiblemente. Lotes desde 300 a 800 varas. Base: $ 10 la mensualidad, en 100 meses sin interés. Con el pago de 3 mensualidades y el 2 o|o de comisión en el acto del remate y 3 mensualidades más dentro de los 15 días de la fecha de la venta, se dará posesión amojonada por cuenta del vendedor y título perfecto definitivo por cuenta de los compradores por ante el escribano señor Miguel Vadell, domiciliado Av. de Mayo 885. Las mensualidades restantes se depositarán en el Nuevo Banco Italiano.

EL DOMINGO 23 de diciembre a las 15 (3 p. m.), sobre los mismos terrenos, debajo de amplia carpa. Solicítense planos detallados a Carlos Olmi, Reconquista 353; U. T. 3250 y 3494, Avenida, y Coop. 1498, Central. d13

Terreno en Palermo.—Beruti casi esq. Godoy Cruz y vía del F. C. P., lindando con el número 4635, a 1 cuadra de Santa Fe y 2 de los Jardines; buen barrio. Base $ 15 la v|c., pagadero 1|3 al contado y 1|3 a 1 años, con interés 7 o|o. Mide 16.72 varas frente 53.16 v. costado N. O., 52.65 v|c. no 28. E. 4.85 de contrafrente. Sup. v|c. 910.76.

EL DOMINGO 23 de diciembre a las 15 horas, 14 p. m. en el Nuevo. Títulos perfectos. Seña 8 o|o. Comisión 2 o|o. Informes San Martín 121.—Pedro Bravo y Cía. d16

Terreno en Palermo.—Beruti casi esq. Godoy Cruz y vía del F. C. P., lindando con el número 4635, a 1 cuadra de Santa Fe y 2 de los Jardines; buen barrio. Base $ 15 la v|c., pagadero 1|3 al contado y 1|3 a 1 años, con interés 7 o|o. Mide 16.72 varas frente 53.16 v. costado N. O., 52.65 v|c. no 28. E. 4.85 de contrafrente. Sup. v|c. 910.76.

EL DOMINGO 23 de diciembre a las 15 horas, 14 p. m. en el Nuevo. Títulos perfectos. Seña 8 o|o. Comisión 2 o|o. Informes San Martín 121.—Pedro Bravo y Cía. d16

A. FIORITO HNOS Y SAMBRIZZI U. T. 2256 (AVENIDA) FLORIDA 316

En BERNAL

No hay mejores

Bernal—Todas a largos plazos y en mensualidades. Av. San Martín y 25 de Mayo. Frente al andén de la estación: 2 casas quintas y 3 lotes. Bases: $ 10 y $ 15 la v. c.

Calles Espora y Belgrano: 1 chalecito y 7 lotes, $ 7 la v. c., en 60 meses.

Calles Rodríguez Peña, Dorrego, Constitución y Avenchio, 13 lotes en 50 meses. Avda. Vicente López y Castelli, 3 lotes en 80 meses. Base desde $ 15 por mes.

Quinta "La Huella", Leandro N. Alem entre Mathen y San Lorenzo, $ 2.000 a largos plazos.

EL DGO. 23 de diciembre. Solicite planos en nuestras oficinas. 1p

LO MAS CENTRAL en Avellaneda

GRAN POSICION Un palacete

Una venta extraordinaria. 11 lotes frente a la Avda. Pavón y est. Avellaneda, en 60 mensualidades y con bases desde $ 10 la v. c.

EL DOMINGO 23 de diciembre, a las 14.30. Solicite planos. 1p

Av. Pavón 4625. Frente al andén de la est. Lanús. El mejor palacete. Regia construcción y distribución en dos plantas. Hermoso frente chapeado para ambos con garage. Doble

Juan A. Rúa & Cía.

v18

Mejor que en mensualidades

26 terrenos notables con frente a la avenida San Martín, con adoquinado pago y doble línea de eléctricos 85 y 86 frente a la plaza de Villa del Parque.

10 o|o al contado y el saldo en 9 cuotas semestrales, a contar del mes de julio del año entrante, tiempo suficiente para construir la casa antes del pago de la segunda cuota. Tierra alta, con luz eléctrica, diagonal, etc.

PASADO MAÑANA

a las 16.30 (4.30 p. m.), en los mismos.

JUAN A. RUA y Cía.

Frente a la Av. San Martín.— 26 lotes con adoquinado pago y eléctricos 85 y 86 combinación subterráneos, en Villa del Parque, en las manzanas comprendidas por las avenidas Nogoyá y José G. de Artigas, frente a la plaza y lindando con la edificación Ricardo y Cía. Resuelta su liquidación definitiva por cualquier oferta, fíjase la base ínfima y uniforme de $ $ v. c., sin distinción de lote. El precio podrá abonarse con la única suma al contado del 10 o|o y el saldo en 9 cuotas semestrales también de 10 o|o contadas desde el 1.° de enero próximo, correspondiendo el consecuencia el pago de la segunda cuota el 1.° de julio de 1924, interés 6 o|o. Las escrituras y la posesión de los terrenos se darán en seguida, de manera que los compradores podrán terminar su casa, antes del vencimiento de la segunda cuota, siendo 5 años de plazo para cancelar. Escribano señor Ricardo Martín. E. Mitre 519.

El DOMINGO 23 de diciembre, a las 16.30 (4.30 p. m.). La primera cuota se abonará como seña en el acto del remate o bien la mitad (5 o|o) y la otra mitad dentro de los 10 días. Comisión, 2 o|o. Planos e informes a nuestra casa, Av. de Mayo 563|73.—Juan A. Rúa y Cía. d18

AVISOS NUEVOS

En Flores: Casa por 2.000 $ al contado. Llave en mano. Tandil 3079 entre Quirno y José Martí. Al lado del adoquinado, a 1 cuadra de Directorio y San Pedrito y a 5 de Rivadavia, donde no hay un lote baldío. Edificio de 3 amplias habitaciones, cocina, baño y pieza alta, puertas de cedro, pisos tea, yesos, tirantería hierro, patios de mosaicos. Ofrecen $ 130 de alquiler. El comprador se hará cargo de una hipoteca de 8.000 pesos con vencimiento a 25 de febrero de 1926, prorogable por un año más, abonará dos mil pesos al contado y el excedente de amplias sumas, cualquiera que sea, lo abonará en mensualidades fijas de 100 pesos m|n. sin interés, a contar del mes siguiente a la escrituración. La casa se entregará desocupada. Visítese de 8 a 12 y 14 a 18.30.

EL MIERCOLES 26 de diciembre, a las 16, en n. casa, Av. de Mayo 563|73.—Juan A. Rúa y Cía. Ord. 12.831. d21

En Colegiales: Con 5500 cédulas y 5000 $ únicos al contado. Base pesos 10.500, lo que exceda a un año, 8 o|o. Hermosa casa con cloacas y flamante adoquinado. Avellaneda 2085, entre Freyre y Zapiola, 1 cuadra de Av. El Cano, tranvías 83 y 97. En cal, sala, frente piedra, balcones y cornisas, zaguán, 3 habitaciones, baño, cocina, w. c., 2 piezas altas. Galería material, luz eléctrica, detalles modernos. 10x25 vs. Adoquinado a cargo del comprador. Visítese.

EL VIERNES 28, a las 16, en n|casa.—Juan A. Rúa y Cía. Ord. 12.845. d21

Av. Belgrano 3369: Por 7.000 $, única suma al contado, puede adquirirse esta propiedad, lo que excede de los 7.000 $ se abonará 1|2 a 1 y d|2 a dos años, 8 o|o. Base, $ 15.000 para liquidar con cualquier oferta. Consta de: Sala, comedor, 2 habitaciones, $ piezas, 2 más en altos, dependencias, etc., terreno de 10x20 vs. Cloacas y adoquinado pago. Renta, $ 150. Está en una linda cuadra, a 2 de Rioja y 4 del subterráneo Loria. Es una oferta excepcional que debe aprovecharse. Visítese.

EL VIERNES 28, a las 16, en n|casa.—Juan A. Rúa y Cía. Ord. 12836. d21

Terreno central de 1.440 v.c. Balcarce 1050, entre C. Calvo y Humberto I, sobre el puerto, plaza y Paseo Colón. Base, $ 25 v|c., a plazos. Tiene 23 habitaciones incluso sala y dos comedores que producen $ 600. Es de forma irregular, mide 9v15 de frente por 62,55 vs., con dos martillos a favor en sus costados, 12,35 vs. de 5v54 y 5v18 o|o. Contrafrente 27v24. Para grandes almacenes, industria, o casa de renta; a un paso de plaza Mayo. Visítese.

EL VIERNES 28, a las 16, en n|casa.—Juan A. Rúa y Cía. Ord. 12.849. d21

En Florida: Bonita casa. Desocupada, muy barata. Base, $ 4.500 intuitivos 4.000 a 3 años, 8 o|o. Arenales 2091 entre Linieres y General Paz, 50 metros del adoquinado, 3 cuadras de la estación F. C. C. A. Verja, jardín, sala, balcones, celosías, hall, 2 habitaciones, baño, cocina, w. c. Cielorrasos yeso, luz eléctrica, etc. 10x23v10. Visítese. Ofrecen $ 100.

EL VIERNES 28, a las 16, en n|casa.—Juan A. Rúa y Cía. Ord. 12.827. d21

Llave en mano: Malvinas 994 esq. Av. Campana, casa de familia, muy bonita, sólidamente construída, con tirantería hierro, para altos, cloacas y adoquinado pago. Base $ 12.000 incluídos 9.300 en mensualidades de 152,80 $. Edificio moderno, en cal, 4 salas, balcones, celosías y frente piedra, zaguán con mayólicas, rancel, vestíbulo, baño instalado, cocina con económica, pieza alta y terraza. Marquesina, patio cubierto, empapelados, luz eléctrica, etc. 20x12v20. Al lado de la Av. Curapaligüe. 1 cuadra del parque Chacabuco, 4 de Directorio, varias líneas de eléctricos. Visítese.

EL VIERNES 28, en n|casa, a las 16.—Juan A. Rúa y Cía. Ord. 12.835. d21

Sapaleri 1124 y Av. Gaona — Entre ésta y la Av. San Martín, frente a la plaza, infinidad de tranvías, recomendable casa moderna, de familia, edificio en ral, con cloacas, tirantería de hierro, y techos de azotea. Base, $ 14.000. Pueden dejarse 12.000 de 1 a 4 años. Dos salas, zaguán con mármol, vestíbulo, 2 habitaciones, baño, cocina, 2 piezas en altos. Frente piedra, balcones, celosías, galería material, pisos, electricidad, terraza con baranda. 10x20 vs. Renta $ 200. Visítese.

EL VIERNES 28, a las 16, en n|casa.—Juan A. Rúa y Cía. Ord. 12.843 d21

Av. Belgrano 3369: Por 7.000 $, única suma al contado, puede adquirirse esta propiedad, lo que excede de los 7.000 $ se abonará 1|2 a 1 y d|2 a dos años, 8 o|o. Base, $ 15.000 para liquidar con cualquier oferta. Consta de: Sala, comedor, 2 habitaciones, $ piezas, 2 más en altos, dependencias, etc., terreno de 10x20 vs. Cloacas y adoquinado pago. Renta, $ 150. Está en una linda cuadra, a 2 de Rioja y 4 del subterráneo Loria. Es una oferta excepcional que debe aprovecharse. Visítese.

EL VIERNES 28, a las 16, en n|casa.—Juan A. Rúa y Cía.—Ord. 12.813. d16

Merlo 2561 y Pedernera. — En Flores, con cloacas y adoquinado pago, a 4 cuadras de la plaza Iglesia y Avda. Rivadavia, tranvía 83 a la esquina. Base, $ 2.000, 1|4 parte al contado, saldo a 1, 2 y 3 años, y 1|2 o|o. Verja, jardín, 3 habitaciones, baño, 1 pieza, cocina, fondo, frutales, parral, cielorrasos yeso, mosaicos, luz eléctrica. 10x20 vs. Visítese.

EL DGO. 23, a las 17, en la misma.—Juan A. Rúa y Cía.—Ord. 12.813. d16

Pueyrredón: Precioso chalet. Con cloacas. Llave en mano. Terrada 5014, entre Ladines y Cabezón, 1 cuadra de la estación F. C. C. A. y 5 del tranvía 90. Base, $ 7.500 incluídos 4.750, en mensualidades de $ 70. Edificio moderno, de estilo, construído en cal, verja, jardín, sala, vestíbulo, comedor, dos habitaciones, baño, garaje, cocina con económicos, galería, cielorrasos yeso, empapelados, mosaicos, etc. 14x18 vs. Es muy bonita, está rodeada de preciosas construcciones. Visítese.

EL DGO. 23, a las 16, en la misma.—Juan A. Rúa y Cía.—Orden 12.869. d16

Rivadavia 8562. Base $ 45.000. A deducir 35.000 cédulas, el excedente sobre éstas, 1|2 al contado y 1|2 a un año al 7 o|o. Notable casa quinta, descompuesta, 17x70 vs. En una linda cuadra de la gran avenida, dos al centro de Lacarra y estación del subterráneo y tres de Vélez Sársfield, F. C. O., eléctrico; 7 infrando a la calle Bolaños. Edificio amplio, con techos, azoteas, estilo colonial, gran jardín con escalinata, bancos rústicos y parque; al fondo: huerta, parral y frutales. Verja, garage, zaguán al medio, comedor con estufa, fumoir, hall, tres dormitorios, baño instalado, cocina con económicos, gran sótano, dos piezas servicio, cuarto ropero, pieza de planchar, una habitación para huéspedes, en altos y terraza. Galerías, cielorrasos, pinturas imit. papel, etc. Son 1.180 m|c. magnífico terreno que permite la ampliación del edificio sin afectar su comodidad. Visítese a toda hora.

EL MIERCOLES 26 de diciembre, a las 16, En nuestros salones.—Juan A. Rúa y Cía. Ord. 12.813. d29

Lavalle 2639, 41 y 43, entre Pueyrredón y Paso. Base, $ 100.000, a deducir 75.000 cédulas serie 13.o. Espléndida propiedad moderna, de altos y bajos. 11v54x57v75. Baja: salón, vidrieras y gran portada con cortinas metálicas, varias habitaciones, dependencias y amplísimo local, muy alto, con cabrinda hierro y entrepiso; recomendable para cremalistas, mayoristas, depósito, garage, etc. Altos: vs. de familia, muy cómodas, con detalles de lujo. Zaguán con mármol, cabrel, sala, escritorio, 4 habitaciones, comedor, 2 piezas servicio, baño instalado, dependencias, terraza, 1 pieza, etc. Frente piedra, celosías, empapelados, pisos parquets y detalles de las construcciones hechas sin economías. Se entregará desocupada a los 8 meses, mientras tanto se pagarán $ 1.000 al mes. Visítese.

EL VIERNES 28, a las 16, en n|casa.—Juan A. Rúa y Cía. Ord. 12.834. d20

Llave en mano — Jujuy 2054, al lado de Av. Caseros. Magnífica casa habitación, 658 m., cloacas y adoquinado pago. Base, $ 26.000 ($ 20.000, de 1 a 4 años o se admitirá la gestión de cédulas). Edificio en cal, sala, zaguán, canosi con biselados, cuatro habitaciones, comedor y 2o. zaguán que cuadra el 1er. patio, otra habitación, baño instalado, cocina, w. c., lavadero, 3 piezas en altos. Fondo, jaulón, gallinero, galerías material, patios mosaico, con gradería mármol, yesos, empapelados, etc. Recomendamos se visite. 10x45.81 vs. Tranvías al frente.

EL MIERCOLES 26, a las 16, en n|casa. — Juan A. Rúa y Cía.—Ord. 12.821. d20

Jonte 1681. Base retasada. — $ 8.500 a plazos, lo que exceda al contado. Bonita casa desocupada, con cloacas, a 1 cuadra de la Av. San Martín, tranvías 85 y 86, y 3 de Dto. Alvarez. Sala, escritorio, zaguán al medio, cancel, 3 habitaciones, baño, cocina w. c. y fondo. Frente piedra, balcones, celosías, galería material, luz eléctrica, detalles modernos. ¡Es un regalo! Visítese de 8 a 11 y 14 a 17.

EL MIERCOLES 26, a las 16, en n|casa. —Juan A. Rúa y Cía.—Ord. 12.816. d20

Av. Forest 3446. $ 1.000 al contado y 6.000 de 1 a 4 años. Llave en mano. Base, $ 7.000. Muy buena casa, entre Núñez y M. Pedraza, 4 y 5 cuadras de las estaciones Coghlan y Echeverría. Verja, jardín, 3 habitaciones, comedor, baño, cocina, 1 pieza, w. c. Cielorrasos yeso, mosaicos, carpintería cedro, etc. 10x30 vs. Renta $ 140. Visítese.

EL 26, a las 16, en n|casa. Av. de Mayo 566|72. Juan A. Rúa y Cía. Ord. 12.817. d20

En Belgrano: Casa y terreno Lindero, 3 de Febrero 2892, esquina Quesada, 10x25.20 vs. Base rebajada, $ 5.500 a plazos y 4.50 v|c. el terreno. Edificio con tirantería hierro, cloacas. Verja, jardín, 3 habitaciones, baño, cocina, w. c., pieza alta, frente piedra, galería, sala, mosaicos, etc., 10x20 vs. Está al lado de Congreso, adoquinado, 3 cuadras del tranvía 35 y 36, y 5 de la Av. Cabildo y estación Núñez, F. C. C. A. Visítese.

EL MIERCOLES 26 a las 16, en n|casa, Juan A. Rúa y Cía. Ord. 12.819. d20

Para médico o profesional — Moderna, desocupada, lista para habitar, Castro Barros 1758, a 1 cuadra de las Avdas. Boedo y Garay. Base, $ 20.000 incluídos 25.000, a plazos. 10x52 vs., con cloacas, adoquinado pago, detalles de lujo, parte tirantería hierro y azotea. Sala, escritorio, zaguán con mármol, cancel, vestíbulo, 3 habitaciones que dan al baño, pasaje, comedor, cocina con económica, dependencias y gran fondo. Hermoso frente, celosías hierro, pinturas papel, electricidad, etc. Rentaba $ 300. Visítese de 9 a 11.30 y 14 a 18.30. Tranvías a un paso.

EL MIERCOLES 26, a las 16, en n|casa. —Juan A. Rúa y Cía.—Ord. 12.812. d20

Dos obras de arte. — Habitación y renta. Llaves en mano. Cuatro casas modernas, altos y bajos, estilo Renacimiento español, con bases de $ 55.000 y 65.000 en cédulas argentinas; los excedentes, 1|3 parte al contado, 1|3 a un año y 1|3 a dos años 7 o|o. En el centro artístico edificio de Flores a 1 cuadra de la plaza y estación F. C. O., a 3 de Rivadavia. Bogotá 2442-44 y 2450-52, entre José G. de Artigas y Fray Cayetano. Las dos de idéntica distribución, tienen un notable frente de puro estilo, con esculturas, terraza y loja española. Planta baja: La sala con luz difusa, zaguán mármol Ciampo, vitraux, hall, comedor, 4 dormitorios, 2 baños, cocina, completa, 2 piezas de servicio, lavadero y dependencias. Todas las habitaciones con luz directa, empapelados finos, pisos parquet, mosaicos granito de 30 cents., decoraciones, encerados, etc. Al fondo, bien trazados Jardines con fuente y elegantes cantoros. Planta alta: Igual distribución. La misma, 2442-44, terreno de 9.77x48.48, la misma, 2450-52, 9.77x48.48 vs. Visítense todas, menos la N.° 2450 que está alquilada con contrato por 3 años, a razón de $ 420, a contar del 1.° de noviembre del corriente año.

EL VIERNES 28 de noviembre, a las 16 y 30, en n|casa Av. de Mayo 563-73. —Juan A. Rúa y Cía. 819

TERRENOS

En Lomas, 47 lotes en 80 metros, saldo de los terrenos de Martínez de Hoz frente de 188 lotes del 24 de octubre). A 1 1|2 cuadra de la estación, frente a la Av. Alte. Brown (adoquinado nuevo totalmente pago) y calles Pozos, Junín, Ayacucho, Piedras, Cerrito y otras. Base, $ 15 por lote.

EL DOMINGO 18 de enero próximo. Después detalles.—Juan A. Rúa y Cía.—Ord. 12.824. v31

Plaza, esq. Traga: en 100 meses, sin interés. Base $ 10 v|c., con adoquinado pago. Lindando con edificio 10 por 20 vs. a deducir la cochera, está al lado de la Av. Triunvirato, frente a la feria, en barrio moderno. Seña, 3 mensualidades.

EL MIERCOLES 26, a las 16, en n|casa. —Juan A. Rúa y Cía. Ord. 12.823. d20

Terreno por 586 $ única suma al contado, con adoquinado pago y eléctrico 81 a la esquina. Monte al lado del 2469. A 10 mts. de Federnera, 2 cuadras de Directorio, 4 del tranvía 45 y 88 y 6 de Rivadavia y plaza Flores. Al mejor postor, sobre la base de $ 7.80 v. c., a pagar 586 $ al contado, 4.000 $ a agosto de 1924, 8 o|o, y excedente en 18 meses, sin interés. 10x58 vs. Cerón y vereda, mosaicos.

EL MIERCOLES 26 a las 16, en n|casa. —Juan A. Rúa y Cía. Ord. 12.841. d20

Terreno en 40 mensualidades. Con adoquinado pago. Mendoza al lado del 3748, entre Avs. Flores y Wándham, 2 cuadras de Av. Montes, con ómnibus a 4 de las estaciones Belgrano y Coghlan. 10x50 vs. Base, $ 6.25 v. c., en 40 meses de 78.50, sin interés, el excedente al contado.

EL MIERCOLES 26 a las 16, en n|casa. —Juan A. Rúa y Cía. Ord. 12.818. d20

Dos lotes en 60 meses, sin interés. Villa del Parque, Nogoyá entre F. Villaderbó y Valentín. 10x49 vs. Base, 3.30 v. c. A las 16.

CONCORDIA ENTRE MARCOS SASTRE y Santo Tomé. 10x51 vs. Base, $ 3.50 v. c. A LAS 15.15. Tienen cercos y frutales. Están a 2 y 3 cuadras de los tranvías 83 y 84 combinación subterráneo. La estación F. C. P. a 4 y 5 cuadras.

EL DGO. 22, en los mismos, en las horas indicadas.—Juan A. Rúa y Cía.— Ord. 13.866|718. d16

Alberto D. Justo

Gran casa en San Isidro — Sobre las barrancas. Frente a la iglesia, el centro mismo de ese importante pueblo. Calle San Martín 133|37. Amplio terreno de 1.000 metros cuadrados. Edificio de altos y bajos, construído con lujo, nuevo, llave en mano, garage, jardín, etc. Planta baja: salón, escritorio, hall, gran comedor, baño instalado, 1 pieza, cocina, antecocina, garage, despensa, otra pieza, etc. Altos: terrazas, 4 dormitorios, 2 baños instalados, dos piezas de servicio, etc. Base, $ 50.000, lo que representa menos de la mitad del costo del edificio. Dicha suma es una hipoteca que vence el 31 de diciembre de 1935, que el comprador tomará a su cargo y el excedente que se obtenga podrá ser mitad al contado y mitad a un año en 2a. hipoteca.

EL DOMINGO 23 de diciembre, a las 16, en la misma. Lista para entrar a habitarla. Puede visitarse en todo momento. Más datos, en mis oficinas, 25 de Mayo 31.—Alberto D. Justo. d18

Chalet en Olivos. Nuevo, lujoso y llave en mano. En la parte alta próxima a la estación y al río, en el mejor barrio del más lindo y central pueblo del Norte. Calles Mariano Pelliza entre Rawson y Rosales, compuesto de: pórtico, hall, sala, comedor, jardín de invierno, escritorio, toilette, office, cocina, entrada de servicio, 2 habitaciones y baño de servicio en la planta baja; y cuatro dormitorios, vestíbulo, baño principal, 2 lavabos, terraza y pérgola en la planta alta. Tiene además garage y departamento para el chauffer y torre: jardín, cloacas listas para conectar con la cloaca pública ya mencionada, cámara séptica, alumbrado eléctrico en tres circuitos, parquetes, artesonados, frisos, vitraux, mosquiteres en todas las ventanas, herrajes finos, etc. Venta resuelta con la ínfima base de pesos 45.000, pagadero mitad al contado y mitad en cuatro cuotas semestrales iguales con 7 o|o de interés y garantía hipotecaria. El terreno mide 20 varas por 53,70.

EL DOMINGO 23 de diciembre a las 17 en el mismo. Remataré este hermoso chalet que recomiendo tanto por su ubicación como por su construcción de lujo muy cuidada. Títulos perfectos. Seña 8 o|o. Comisión 2 por ciento. Puede visitarse en todo momento. Más datos en 25 de Mayo 31.—Alberto D. Justo. d15

Santiago Villar Sáenz Peña

Judicial — Con cédulas — La gran esquina Bartolomé Mitre 1281 al 1299 y Talcahuano 101 al 125. Mide 22 mts. por 41. Ubicación inmejorable, en pleno centro, a una cuadra de la Avda. de Mayo, en el gran barrio comercial y de elevada renta. Medidas extraordinarias, en un block de tierra totalmente edificado, lo que significa una de las ventas más interesantes del año, reuniendo las condiciones de un gran negocio, por su indiscutible valor y seguro porvenir. Sólido edificio de material de 3 plantas, con sótano, distribución especial para hotel, Banco, sociedades anónimas, club, sanatorios, etc. Detalle:

Planta baja: Gran local para negocio, 3 amplios salones, una pieza, escritorio, patio, ascensor para 4 personas, escalera de servicio, zaguán, azotea y escalera mármol, grandes vidrieras, guardas hierro con cristales, columnas hierro, etc.

Planta alta: Hall, gran salón de espectáculos, dos salones, tres salas, seis piezas, galería, patio, cocina, pasillos, balcones a la calle, etc.

Planta del segundo piso: Hall, dos salones, 5 salas, 3 piezas, w. c., galería, balcones a la calle, etc. Azotea de baldosas con claraboya de vidrios ingleses y armazón hierro. Construcción con materiales de primer orden, paredes revocadas en cal, pisos pino tea, cielorrasos yeso, sótano parcialmente revocadas, piso portland, cielorrasos revocados sobre bovedilla. Gran terreno de 23 mts. 90 de frente al Sud sobre Bmé. Mitre por 41 metros de frente al Oeste sobre Talcahuano, y misma medida al Este y 22 mts. 87 al costado Norte. Superficie, 925 metros cuadrados. Tasación, pesos 738.380 m|n. Base, las 2|3 partes, pesos 526.520 m|n., con 135.000 cédulas serie 6 o|o, redimibles hoy a 72.210.14, que el comprador tomará a su cargo a razón de plaza, abonando en efectivo lo amortizado hasta la fecha.

EL VIERNES 28 de diciembre, a las 15, en mi hall. Reconquista 331. Venta por orden del Sr. Juez en lo civil Dr. Colombres, secretaría Dr. del Solar, a propuesta de partes, en la sucesión de don José Gargiero. Seña 8 o|o. Comisión 2 o|o. La escritura será otorgada por ante el escribano Sr. Héctor Castañeda. El contrato de alquiler de esta propiedad vence el 31 de diciembre del corriente año. Puede visitarse de 15 a 17. Informes en mis oficinas. Reconquista 331.—Santiago Villar Sáenz Peña.

Guerrico y Williams

EN

VICENTE LOPEZ

12 soberbios lotes

SOBRE LA BARRANCA

con vista al río,

Calles Madero (adoquinado pago), General Urquiza y Gaspar Campos.

BASE, $ 8 v. c.

A largos plazos

EL DOMINGO 23

A LAS 16

En Vicente López. A plazos.— Sobre la barranca, dominando el río. 12 soberbios lotes de terreno, de amplios frentes y con superficies de 370 a 700 v. c. con opción. Sobre las calles Madero, con adoquinado pago, General Urquiza y Gaspar Campos. Rodeados de palacios, a 4 cdras. de la estación, a 1 de la Avenida Roca y del Parque Hotel. Base, $ v. c. 20 o|o al contado y el saldo en 4 cuotas semestrales del 20 o|o cada una, con interés del 7 o|o y garantía hipotecaria. Las escrituras serán otorgadas por el escribano Dr. Juan C. Pérez Barquinto 528.

EL DOMINGO 23 de diciembre, a las 16, sobre los mismos terrenos. Seña 8 o|o. Comisión 2 o|o. Planos e informes en nuestra casa. C. Pellegrini 1042. — Guerrico y Williams. d16

LA QUINTA de CORREAS en BANFIELD

Se rematará el 6 de enero

Planos en C. Pellegrini 1042

y en la misma quinta.

Guerrico y Williams

En Banfield — La quinta de Correas. Parte comprendida entre la calle Malpú (adoquinada y con tranvía) y la avenida Talleres. 233 lotes en 50 meses, sin interés. Terrenos altos con frente al tranvía local con luz eléctrica, servicio de ómnibus, rodeados de población. Base, $ 5 por mes el lote, en 50 meses, sin interés. Dos mensualidades en el acto del remate y el 2 o|o de nuestra comisión y 2 mensualidades más al firmar el boleto; las restantes se pagarán en el Banco Argentino-Uruguayo. Descuento del 20 o|o sobre los pagos al contado. Escribanos Martín y Zanetta, B. Mitre 519.

EL DOMINGO 6 de enero de 1924, a las 14, sobre los mismos terrenos. Planos en nuestro escritorio. Carlos Pellegrini 1042.— Guerrico y Williams. v28

Cosme Ferrazzo

6 lotes en Moreno, F. C. O., la esquina de la calle Mejía y S. Nombre, a media cuadra del S. Victorica y de la estación, plaza y municipalidad. Sin base, en 12 mensualidades, sin interés.

EL DOMINGO 23, a las 16, sobre los mismos. Títulos perfectos. Seña 8 o|o. Comisión 2 o|o. Planos y datos, Reconquista 253, U. T. 3519, Avda.—Cosme Ferrazzo. v23

A. C. TAQUINI y Cía.

v28

PASADO MAÑANA

DOMINGO

DEAN FUNES 934|40

Casa amplia, de mucha renta y en medidas espléndidas. Base, $ 28.000. ¡Un buen negocio!

DONATO ALVAREZ 245

En Flores. Hermosa propiedad, reglamente hecha, con lujo, muchísimas comodidades, amplio terreno y lista para ser ocupada. Base, pesos 40.000, mitad al contado y mitad de 1 a 2 años plazo.

COCHABAMBA 1527

Judicial. Sobre los bulevares Entre Ríos y San Juan. En 400 varas de terreno, con importante edificación. Base, $ 20.000 moneda nacional.

BLANCO ENCALADA 4543

Judicial. En Villa Urquiza. Con facilidades de pago. Lujosa y confortable casa-habitación, 1 cuadra de Monroe y 4 de Triunvirato y estación del F. C. C. A. Base, $ 24.971, pudiendo quedar en hipoteca $ 17.000. A 5 años.

COSTA RICA esq. ACUÑA DE FIGUEROA (antes Almagro)

Renta, 22 o|o. 3 propiedades en un solo bloque. Base, pesos 35.000. Por división de condominio.

MORELOS 1525|27

Casa bien situada y barata. Base, $ 6.000.

JUNCAL 1967|69

Al Norte. Una de las más bonitas ubicaciones para vivir. Sobre los grandes bulevares Callao, Santa Fe y Las Heras. Base, $ 30.000 moneda nacional.

NUÑEZ 2683

Entre Moldes y Amenábar. (Belgrano). 1 cuadra de Cabildo, casa-habitación o para renta. Con facilidades de pago. ¡Llave en mano! Base, $ 15.000. Mitad al contado y mitad a plazos.

CUCHA CUCHA esq. Médanos

En Caballito, 3 notables lotes, en 60 meses, sin interés. Centrales, entre edificación de primer orden. Base, $ 20 por mes el lote.

EN CIUDADELA

76 espléndidos lotes de terreno, en 100 meses, sin interés. Terrenos altos, rodeados de edificación y a vender resueltamente. Para estos lotes habrá tren gratis de "Once" a vapor, ida y vuelta, a las 15.

A. C. TAQUINI y Cía.

Deán Funes 934|40. Entre Estados Unidos y Carlos Calvo. Con tranvías al frente y sobre las Avenidas San Juan e Independencia. Adoquinado pago y cloacas, sala, comedor, 6 habitaciones y dependencias. En 9m73 frente, 43m128 fondo E. 44m20 al S. y 7m40 contrafrente. Superf.: 373.72 mts. cs., igual a 498.30 vs. cs. Base, $ 85.000 m|n.

EL DOMINGO 23 diciembre, a las 17.30, sobre la misma. v23

En Flores — Donato Alvarez 245. Con facilidades. Entre Bacacay y Bogotá, desocupada. Lujosa y confortable casa habitación, para familia numerosa, 2 cuadras de Rivadavia y subterráneo, teniendo al frente el 88. Edificio a todo costo, bien hecha, con materiales de primer orden, con detalles de lujo y espacioso terreno de 1.000 vs. cs. Sala, escritorio, hall, comedor, otro id diario, 5 dormitorios, 2 baños, pieza servicio, lavadero, 2 patios, corredor, cocina con económica, carpintería cedro, panneaux, cielos rasos, luz eléctrica embutida, muy buena pintura y empapelados, cloacas, adoquinado pago, etc. Base $ 40.000 m|n., mitad al contado y mitad a plazos.

EL DOMINGO 23 de diciembre a las 16.45 (4.45 p. m.) sobre la misma. Visítese a cualquier hora. Mayores informes a Bmé Mitre 475, U. T. 3993, Avda. v23

Judicial. Cochabamba 1527. Entre Cevallos y Sáenz Peña. Sala, comedor, 2 dormitorios, pieza servicio, cloacas, adoquinado, patios, luz eléctrica y dependencias, según título, 8m66 por 34m64 o más que resulte. Entre muros y según medición, 8m67 por 43m24 en el costado E. y 43m54 el O. Base $ 20.000 m|n.

EL DOMINGO 23 de diciembre, a las 17 (5 p. m.), sobre la misma. Orden juez doctor J. M. Padilla, secretaría doctor Carranza, sucesión de don Bartolomé Cossio, 2 por ciento de seña y a cuenta de precio, 2 o|o de comisión. v23

Renta 22 o|o—Como judicial— División de condominio. Costa Rica esq. Acuña de Figueroa (antes Almagro), 3 casas en block, preparada para altos, excelentes materiales. La esquina con negocio, sótano, 8 habits., baño, etc. Figueroa 1721, 2 habits., baño y dependencias. Altos: departamento con sala, 2 dormitorios, baño, terraza, cloacas y adoquinado pago. De 8m70 a Costa Rica; 23v95 a Figueroa, 21 vs. E. y 15v31 N. Base, $ 35.000 m|n.

EN FLORES, MORELOS 1535.—1 cuadra de Donato Alvarez y 4 de Av. San Martín. Casa con salón negocio, 4 habits., carpintería cedro y pino, etc. Base, $ 6.000.

EL DOMINGO 23 de diciembre, a las 16.15 y 17.15, respectivamente, sobre las mismas. v23

En Ciudadela. Sin base. 3 lotes en 100 meses, sin interés. Calle 11 de Septiembre esq. Colón. 6 cuadras al Sur de Rivadavia y estación del F. C. O. Sin base a tanto por mes el lote.

EL DGO 23 de diciembre a las 17.30, a 1. v23

Juan M. Brunetti y Cía.

2 casas baratas en Coghlan. Calle Mellán No. 3733 y 3743, entre Nahuel Huapí y Bahadero. A plazo. Bien situadas y lindo barrio. A 1|2 cuadra del eléctrico No 80 y 2 cuadras de la estación Coghlan y del bulevar Monroe. Con adoquinado a su frente pago. Cada casa con jardín, 3 dormitorios, amplio comedor, cuarto de baño pieza de servicio, cocina, pileta, galería y patio de mosaicos, cielorrasos, celosías, cloacas, luz eléctrica, etc. Terreno cada casa, de varas 10x38.66. Base, $ 9.000 cada una. Mitad al contado y mitad a 1 ó 2 años, con hipoteca. 7 o|o de interés, pagadero por trimestres adelantados.

EL DOMINGO 23 de diciembre, a las 16.30 (4.30 p. m.), en las mismas. Visítense a toda hora. Seña, 8 o|o. Comisión, 2 o|o. Datos, Rivadavia 714.—Juan M. Brunetti y Cía d16

Av. Alvear. Jardines de Palermo. Gómoda casa habitación. A plazo. Llave en mano. Calle Oro No. 2669, A 50 varas de la Avenida Alvear y con vista a los hermosos jardines y paseos de Palermo. Barrio excepcional de los palacios y residencias de la gente chic. Moderna, y bien edificada. Frente alinil. piedra, sala, escritorio, hall, 5 dormitorios, comedor, baño instalado, cocina, despensa, pieza de servicio en altos, w. c., etc. Puerta de calle de hierro forjado con cristales, zócalo de mármol, cancel con vidrios biselados, galería y patio de mosaicos, cielorrasos decorados, ricos empapelados, luz eléctrica, repartida, obras sanitarias y demás detalles de una casa amplia y confortable. Terreno de varas 10x55. Base, $ 87.000. Mitad al contado y mitad a 1, 2 ó 3 años, con hipoteca en 1a. interés del 8 o|o, pagadero por trimestres adelantados.

EL DOMINGO 23 de diciembre, a las 18 (6 p. m.), en la misma. Se entregará desocupada. Visítese a toda hora. Seña, 8 o|o. Comisión, 2 o|o. Datos, Rivadavia 714. d16

Ricardo Fernández

Judicial — Por disposición del señor Juez Dr. Colombres, secretario Dr. Wasnaldo. Testamentaría Agustín Roverano, venderá en pública subasta una fracción de tierra con edificación, ubicada en las calles Areco, Tapalqué, Barilache y Av. G. Paz. Mide su terreno 111m30 al SO., con bulevar Circunvalación (hoy Av. G. Paz), NO., 201m9 Carlos Villate, NE. 89m 60 Juan C. Boer y J. M. Burgos, SE. 351m 78. Nicolás Solari. Base, 0.80 cts. metro cuadrado, en un solo lote.

EL SABADO 28 a las 16 horas, en mi escritorio Rivadavia 961. Seña 8 o|o. Comisión 2 o|o en efectivo. dic. 16 v28

V. P. Cacuri

v29

AQUI: Entre estos avisos está el negocio que a Vd. le conviene. LEA:

Como propiedad hecha para uno mismo; sin reparar en el costo. Edificio central de 2 pisos que recién se termina, de acuerdo con un amplio criterio de la vivienda moderna. Sobre Entre Ríos, antes de San Juan: Pozos 1080, en 13x25. Tres casas independientes, acertadamente distribuídas y dotadas del mejor confort. El segundo piso especialmente terminado para vivir el dueño, y los dos restantes para alquilar. La renta puede apreciarse fácilmente en $ 14.000 anuales. Base, pesos 130.000, incluso tasa $ 100.000 a plazos. Consta cada piso de: sala, antesala, escritorio, comedor, 3 dormitorios, baño instalado, cocina, hall, amplia cocina, despensa, baño y pieza servicio, 2 hall próximos a la cocina; etc. Se invita a visitarla para comprobar la excelsa realización de su mira, que puede elevarse mayor construcción) y sus interesantes detalles. Hay folleto ilustrado. Véase a toda hora. Remate:

EL DOMINGO 23 de diciembre, a las 14, allí.—V. P. Cacuri. d16

La interesante esquina de Cabildo y Lorete, en 5 lotes de medidas ideales para toda construcción. Sin base, en 90 meses, sin interés, a tanto la mensualidad. Lote 1. Cabildo 1890, rumbo NO., esquina: 13 varas por 28.08. Lote 2, por Cabildo, 10.09 varas por 28.08. Lote 3, por Lorete: 11.54 vs. por 28.08. Lote 4: 11.54 por 28.08. Lote 5: 11.54 vs. por 47.09 varas. Cercos, veredas y adoquinado pagos. Entrega inmediata. Títulos perfectos por don Alfredo Foglia. Condiciones de venta: tres mensualidades en el acto del remate y el 2 o|o de mi comisión y 2 dentro de los quince días, al retirar el título provisorio. Escrituras definitivas al abonar 12 mensualidades. Remataré

EL DOMINGO 23 de diciembre, a las 15. Sobre los mismos.—V. P. Cacuri. Rivadavia 827. d16

San Juan, Boedo: En ese foco comercial, donde se concentran las mayores actividades de la zona, sin ocupar: Colombres 936, entre San Juan y Carlos Calvo, a esquina de Boedo, mide 10x40, consta de sala, zaguán, 2 amplios dormitorios, comedor que cuadra, otras dos piezas, baño, cocina, w. c., luz, aguas corrientes, cloacas, adoquinado, etc. Todos los tranvías convergen ahí. Base, $ 22.000, incluso 16.000 en plazos. Remataré allí.

EL DOMINGO 23 de diciembre, a las 17.—V. P. Cacuri. Rivadavia 827. d16

Cabildo, Céspedes 2477. Buena casa con sala, tres dormitorios, comedor, baño, galería, pieza de servicio, celosías, frente imitación piedra, cocina, pileta, cloacas, adoquinado pago. Base, pesos 18.000, con facilidades. Visítese de 17 a 19. Remataré

EL DOMINGO 23 de diciembre, a las 17.45.—V. P. Cacuri. Rivadavia 827. d20

Orden de la Sociedad Anónima Industrial y Pastoril Belga Sud Americana. En Mataderos, sobre el adoquinado, una esquina y tres lotes. Calle Cristóstomo Alvarez esquina Olideri, lote 1. Mide 16.21 por 26.62 metros. Lote 2, sobre Olideri, mide 8m66 por 20m62. Lote 3 y 4, lindero sobre Olideri, miden 8m66x37m94 c|

$ Oreste Andreone $

Su valor $100 la hectárea

HOY a las 16

BUENA ISLA

Sin base

Buena isla de 160 hectáreas — A 2 años de plazo. Lote 32, Sección 2.a, distrito Caibo, departamento Gualeguaychú. Sobre el Río Paraná-mito. Es una de las ubicaciones excepcionales. Se trata de una verdadera colonia dedicada a la labor de plantaciones y toda clase de cultivos. Fuente visitarse, tomando los vapores que salen los lunes y jueves, de Campana, y los sábados en canal San Fernando. Sin base. Por lo que den, a tanto la hectárea. Mitad al contado. 25 o|o a 1 año y 25 o|o a 2, con 7 o|o de interés.

EL VIERNES 21 de diciembre, a las 16, en mi hall. 10 o|o de seña y 2 o|o de comisión. Títulos perfectos. Planos y datos solicítenlos por correo teléfono o personalmente a Oreste Andreone. Sarmiento 466, U. T. 3945. Avenida. 1p

SOBRE

JURAMENTO

1000 VARAS

SIN BASE

POR LO QUE DEN

VENTA DECIDIDA

Para chalets o casa-quinta — Algo bueno. Algo ideal. Amplio terreno de 963 varas cuadradas. En Villa Urquiza. Calle Juramento entre Andonaegui y Bárcena. A 1 cuadra de las Avenidas Mendoza y Bucarelli (adoquinadas), 3 de Triunvirato con el Lacroze y a 4 de la estación Villa Urquiza, F. C. C. A. Rodeado de lujosas casas quintas y chalets. Alambrado con tejido, vereda, arboledas, rosales, casilla, cañerías para aguas corrientes, plataforma, bancos, etc. Todas estas mejoras entran en la venta y representan por sí un valor que hay que tener en cuentas. Venta real y decidida. Sin base. A tanto la vara. 10 o|o a cuenta de precio y 2 o|o de comisión. Posesión inmediata.

EL DOMINGO 23 de diciembre, a las 17, en el mismo terreno. Planos y datos, solicítenlos por correo, teléfono o personalmente a Oreste Andreone. Sarmiento 466, U. T. 3945, Avenida. 1p

UNA BUENA

Y

SOLIDA CASA

POR

1.000 $

Una buena casa por $ 1.000. En Villa Piaggio. A 2 cuadras de la avenida San Martín (adoquinada) y a 4 del eléctrico Lacroze (parada Progreso, línea Campo de Mayo). Barrio de salud y vida propia. Calle Rodríguez Peña 849, casi esquina Erasmo. 2 amplias habitaciones, cocina, galería con piso de mosaico, jardín al frente y gran huerta. Mide: 20 varas de frente por 30 varas de fondo. Superficie: 600 varas cuadradas. Vereda y verja al frente. Base, $ 2.000. Mitad al contado y mitad a 3 años de plazo.

EL DOMINGO 23 de diciembre, a las 15.30 (3.30 p. m.), en la misma finca. Datos y prospectos, solicítenlos por correo, teléfono o personalmente a Oreste Andreone, Sarmiento 466, U. T. 3945, Avenida. 1p

VENDIDA

PARTICULARMENTE

EN

$ 11.250

Una buena casa con cédulas. En Villa del Parque. Frente mismo a la estación, Avenida Ricardo Gutiérrez 2944, entre Nazca y Argerich. Con eléctricos 83 y 84 a una cuadra. Consta de 3 amplias habitaciones, galería con piso de mosaico, gran pieza, baño, cocina, w. c., aguas corrientes y luz eléctrica. Con 300 varas cuadradas. Sólida. Se entrega desocupada. Puede producir $ 150 de renta. Visítese a toda hora. Base, las cédulas, $ 4.500. El excedente de las cédulas, mitad al contado y mitad a un año de plazo con 7 o|o de interés. Quiere decir, que, con un pequeño desembolso se puede adquirir esta propiedad y entrar a habitarla, el mismo día del remate.

EL DOMINGO 30 de diciembre, a las 17, en la misma finca. Datos y prospectos, solicítenlos por correo, teléfono o personalmente a Oreste Andreone, Sarmiento 466, U. T. 3945, Avenida. 1p

EN PUEYRREDON

CASAS Y TERRENOS

EN 100 MESES

SIN INTERES

Casa y terrenos en 100 meses. En Pueyrredón, F. C. C. A. Frente mismo a la plaza. A 4 cuadras de la estación Pueyrredón y 4 del eléctrico 96. Una buena y sólida casa, calle Cochrane 2343, entre Zamudio y Las Heras. Se compone de 3 habitaciones, cocina, w. c., galería con piso de mosaico, aguas corrientes y luz eléctrica. Se levanta en un terreno de 577 varas cuadradas, con árboles frutales. Base, $ 25 por mes. En 100 meses, sin interés. Se trata de una verdadera casa quinta. Dos lotes de terreno contiguos a la casa, miden cada uno 10 varas de frente por 27 varas 27 de fondo. Superficie, 813 varas cuadradas cada lote. Los terrenos están completamente sombrados y tienen árboles frutales. En uno de los lotes se levanta un sólido galpón de valor. Base por los terrenos, $ 15 por mes, en 100 meses, sin interés. Se trata de una venta liberal y se puede decir que en todo ese paraje no hay lotes de esa clase de dimensiones. 10 mensualidades a cuenta de precio y 10 en el acto de escriturar. 2 o|o de comisión. Escrituras ante el escribano Sr. Alberto Petruccl, Avenida 46 de Mayo 823.

EL DOMINGO 30 de diciembre, a las 17 (5 p. m.), en los mismos inmuebles. Solicíten prospectos detallados, por teléfono, correo o personalmente a Oreste Andreone, Sarmiento 466, U. T. 3945, Avenida. 1p

Barros y Oliver

5 terrenos en Temperley — Judicial. Una esquina en 3 lotes, calle Lavalle (adoquinada), esquina General Guido, frente a la quinta de Cook, otro, General Guido al lado del No. 378, y otro calle Juncal entre Solís y Colón. Los tres primeros tienen superficies de 204 m. c. 18 a 244 m. 74 y los otros 284 y 451,97 m. c. Base para los primeros, $ 8.50 los 0.75 decímetros cuadrados y $ 900 para el último. 1|3 parte al contado, 1|3 a un año y 1|3 a dos años al 7 o|o anual. Escrituras por ante Don Oscar Pinto. Mandato juez Dr. César A. Campos a cargo del juzgado del Dr. Casabal, secretaría Laspiur, en la testamentaría de don Federico Carlos Cook.

EL DOMINGO 23 de diciembre, a las 15, Juncal entre Solís y Colón, y a las 16, Lavalle y Guido. A cuenta de precio 5 o|o. Comisión 2 o|o. Planos, Barros y Oliver.—San Martín 459. d13

Judicial. — En Temperley. — Casa Lavalle 295 esquina General Guido. A 5 cuadras de la estación y a 2 de la estudada y muy bien construída. Muy bien lindos árboles. Mide 40m17 de frente por 29m37 a la segunda, 23m55 en un costado y 25m46 en el otro, con superficie de 836 m|c. 67, o sea 1.116 v|c. 96. Su edificio consta de vestíbulo, hall, comedor, antecomedor, 3 dormitorios, cuarto de baño, pieza de servicio, galería, w. c. de pino tea, muros empapelados. Se visita sabal a cargo del Dr. César A. Campos, secretaría Dr. Laspiur, en los autos sucesorios de don Federico Carlos Cook. Base, $ 14.000; 1|3 parte al contado, 1|3 un año y 1|3 a dos años, 7 o|o anual. Escrituras por ante el escribano don Oscar Pinto.

EL DOMINGO 23 de diciembre, a las 16, allí. 8 o|o a cuenta de precio. Comisión 2 o|o. Otros informes San Martín 459. d13

Casa en Temperley — Judicial. Casa muy bien ubicada y construída a nivel, con muy buenos materiales. Lavable 201. Muy próxima a la Av. Meeks y a la estación. Mide 19m30 de frente (22v|v) 41m20 (47v|55), 1.093 v|c. Consta de vestíbulo, hall, sala, comedor, antecomedor, 3 dormitorios, cuarto de baño, despensa y en otro departamento 2 piezas de servicio, cocinas, jardín, parral, pisos pino tea de 14 a 17. Orden del juez Dr. César A. Campos a cargo interinamente del mismo juzgado del Dr. Lasplur, en los autos sucesorios de don Federico Carlos Cook. Base, $ 17.000, 1|3 parte al contado, 1|3 a un año y 1|3 a dos años, 7 o|o anual. Escrituras por ante el escribano don Oscar Pinto.

EL DOMINGO 23 de diciembre, a las 16, allí. A cuenta de precio 8 o|o. Comisión 5 o|o. Otros datos, Barros y Oliver, San Martín 459. d13

Judicial — Casita en Temperley—General Guido 278, entre la mejor vecindad. Su terreno mide 19m66 de frente por 23.55 en un costado, 17.23 en el otro y 16.75 en el contrafrente. Superficie de 276 m. c. (368 v. c. 02). Consta de 4 habitaciones principales, una de servicio en altos, baño, corredor y jardín. Frente imitación piedra, cielos rasos de yeso y pisos pino de tea. Base, 5.000 $, 1|3 parte al contado, 1|3 a un año y 1|3 parte a dos años al 7 o|o anual. Orden del juez doctor César A. Campos, a cargo del juzgado del doctor Casabal, secretaría del doctor Laspiur, en la testamentaría de don Federico Carlos Cook. Escritura por la escribanía de don Oscar Pinto.

EL DOMINGO 23 de diciembre, a las 16, allí. A cuenta de precio, 8 o|o. Comisión 2 o|o. Informes, San Martín 459.—Barros y Oliver. d13

Terrenos en Temperley. A 4 años de plazo. 9 lotes muy bien situados y de muy lindas medidas, calle Gral. Deheza esquina Gral. Paz, lindan con la casa quinta del Dr. Arentilas y próximos a los de los señores Lucke, Boyer, Eckell y otras. 5 cuadras de la estación y 4 de la Av. Meeks. Lotes de 200 a 450 varas cuadradas. Se dará opción. Base, $ 3.50 v. c., pudiendo pagarse 20 o|o al contado y el resto a 4 años en 4 cuotas iguales e interés de 6 o|o. Escrituras por ante el escribano Lacoste. Pidan planos.

EL DOMINGO 23 de diciembre, a las 17, 8 o|o a cuenta de precio, 2 o|o de comisión. Informes, San Martín 459 o Avda. Meeks 59, Lomas.—Barros y Oliver. d16

J. A. PORDELANNE y Cía.

Esmeralda 412 — U. T. 0534, Libertad

Avda. Caseros 2622|28 — Ubicación comercial y prestigiosa, sobre Parque Patricios, tranvías 6, 16, 46, 47, 73, eléctrica al frente; gran sala, zaguán, 4 habitaciones, varias piezas y depend., luz eléctric., cloacas y adoq. pago. 10x40 varas. Base, $ 15.000 toda a plazos.

EL DGO. 23 de dbre., a las 17, allí. 1p

¡Por $ 900! Av. El Cano y Charlone 1381 (tranvías 88, 96 y 97 comb.) subt., a una cuadra Alvarez Thomas; cel, jardín, 3 habitaciones, cocina. Base $ 900 al cont. y $ 3.000 de 1 a 5 años.

EL DGO. 23 de dbre., a las 16, allí. 1p

Lanús. $ 1.25 v. c. A plazos.— Terreno Pringles entre Paunero y Ferrer. Entre buenas construcciones, 10x35 varas.

EL DGO. 23 de dbre., a las 16, allí. 1p

Av. Warnes 1500. $ 7.50 v. c. A plazos. Adoq. pago, espléndida ubicación, tranvías Lacroze, Av. Warnes sin núm., entre Payssandú y Paramaribo, tres lindos lotes, medidas ideales.

EL DGO. 23 de dbre., a las 15.30, allí. 1p

C. A. Figueroa

Bompland 1472 al 74—Casa de 5 grandes departamentos, de 5, de 4, de 3 amplias piezas, baño y cocina, cada una; vestíbulo, preparados para altos. Base, pesos 30.000, todo a 2 años de plazo; lo que suba, al contado. Renta $ 700 por mes: $ 8.400 anuales. Zaguán revestido de mármol, cloacas y adoq. pago.

EL DOMINGO 23 de diciembre, a las 17.30, en mi casa, Córdoba 3582. 1p

Casa nueva, Caballito. Sapaleri 1660, 2 cuadras de Gaona, 13x55 vs. y 11.50 contrafrente; 3 grandes piezas, galería, baño, cocina, cloacas y adoq. pago. Base, $ 5.000.

EL DOMINGO 23 de dicbre., a las 18.30, allí. 1p

Terreno, centro de Flores, al lado de Rivadavia y Boyacá, Calle Gaviao 662; adoq. pago; 11m75x41 metros. Base $ 9 v. c.

EL DOMINGO 23 de diciembre, a las 16, allí 1p

Casa en Flores, Boyacá 961, al lado de Gaona. 11 vs. 55 frente por 48 vs. fondo. 6 amplias piezas, baño instalado, galería, c. yeso, puertas y celosías cedro, jardín, fácil entrada auto. Cloacas y adoquinado pago, desocupada. Base, $ 12.000 cédulas.

EL DOMINGO 23 de diciembre, a las 17.30, en mi casa, Córdoba 3582. 1p

Casa 12.46x26 vs. Thames 1888 —Cerca S. Fe y plaza Italia. 2 salas y 2 piezas, desocupada, techos azotea, cloacas, adoquinado. Pidan planos, ofrecen $ 150 de alquiler. Base, $ 6.000.

EL DOMINGO 23 de dicbre., a las 17.30, en mi casa, Córdoba 3582. 1p

En Miramar, 14 lotes de 20x50 vs. cjuno, al lado de la plaza y de la estación, ideales para chalecitos. Base, $ 5 por mes c|lote, en 70 meses, sin interés. 10 meses en el acto del remate. Estos terrenos forman parte de la quinta 22. Miramar tiene tanta importancia como Mar del Plata, como playa es superior, tiene 6.000 habitantes.

EL DOMINGO 23 de diciembre, a las 17.30, en mi casa, Córdoba 3582. 1p

Alvarez Thomas y Zavala 3488. Casa nueva, pda. altos, sala y 3 piezas, baño, cocina, terraza con barandas, tirantes de hierro, puerta de calle hierro, cloacas. Sin estrenar. Base, $ 7.000 a 2 años, al 8 o|o interés.

EL DGO. 23 de dbre., a las 17.30, en mi casa, Córdoba 3582. 1p

Manuel Murchio

Montevideo 695

$ 1 m|n

v31

Judicial: En Llavallol. Base, $ 1 m|n. por mes. En 80 mensualidades.

EL DOMINGO 23 de diciembre, a las 15, sobre los mismos terrenos, remataré el resto de Villa Zulema que son 47 lotes ubicados en las manzanas A. B. C. D. E. F., cuyos detalles y planos pueden solicitarse. Están próximos a la Cervecería Biecker e inmediatos al establecimiento Eushai Echeu, es un paraje ideal, de lo más alto y lleno de población. La venta se ordenó en los autos sucesorios del Dr. Romeo F. Bianchi, que tramitan por el juzgado en lo civil del Dr. Gaston Federico Tobal y secretaría del Dr. Gutiérrez Sáenz Valiente. Son condiciones: 1o. Que los compradores entregarán en el acto del remate el importe de tres mensualidades y abonarán la comisión del 2 o|o. 2o. Que las cuotas sucesivas se abonarán en el Banco de Avellaneda, calle Mitre 402, Avellaneda. 3o. Que satisfechas 20 mensualidades se otorgarán escrituras por ante el escribano Llantada, quedando hipotecado el terreno. Tren gratis de ida y vuelta, con salida de Constitución a las 14.35. Datos, planos y pasajes, en mi escritorio. v23

Carlos Merlini

Bulevar Cerviño al lado de La- gnar. Dos lotes preciosos de medidas buscadísimas, para casas de renta o lindos hotelitos, en un barrio que progresa rápidamente. A dos cuadras de la Avenida Alvear y a 3 de Las Heras. Mide el 1o: 14 varas de frente por 13.89 en un costado, 13.66 en otro y 13.94 varas en el contrafrente: total 184.78 varas cuadradas. El 2o. lote: 14 varas de frente, 13.66 en un costado, 11.44 en otro y 13.94 en el contrafrente. Total: 167.20 varas cuadradas. Base, $ 60 la vara cuadrada. Escrituras por ante Nicanor Repetto, en caso de resultar dos compradores.

EL DOMINGO 23 de diciembre, a las 15, en los mismos. Más detalles, Bmé. Mitre 371 y 373, U. T. 2389, Avenida. v23

Pietranera & Cía.

v22

Judicial—Necochea. El chalet más lindo del gran balneario. Bulevar Carlos Pellegrini 485. Se compra con $ 500 en mano. En la situación más vallosa y atractiva de la ciudad. Con 700 v. c. y edificio de dos pisos. Gran frente de estilo italiano, entrada para autos, artística verja, garage y jardín. Amplio, confortable y bien construído. Orden del señor juez doctor Arriola, secretaría doctor Fox, en la sucesión Bertelegni Emilio. Tasación muy baja, $ 32.500. Base, $ 21.700, incluso una hipoteca de $ 21.200 a 3 años de plazo.

EL VIERNES 28 de diciembre, a las 15, en nuestro hall de v ntas, Av. Mayo 634. Mide 15m50 por 40 ints. Total, 600 m. c. En la planta baja tiene sala, comedor, escritorio, hall y cocina, y en la alta, una escalera de acceso a un hall abierto en centro con baranda de hierro, 4 habitaciones, cuarto de baño totalmente instalado y terraza. Al fondo gran garage con todas las dependencias y en alto 3 piezas más. Construcción a todo costo, con luz eléctrica embutida en todas las habitaciones y dep., servicio de aguas corrientes, molino Guanaco, jardín y al frente amplia vereda de mosaicos y gran arboleda. Visítese. Es una oportunidad. Fotografías y demás detalles en nuestras oficinas, Av. de Mayo 634, donde tendrá lugar el remate.—Pietranera y Cía.

Judicial—Un gran terreno pa- ra industria, construcciones de renta o especular. Sobre el parque de los Patricios, al lado de Rioja y próximo a la Av. Caseros. Barrio de intenso movimiento comercial. Calle Tupungato esquina Iguazú. Con adoquinado al frente y 2.600 varas. Orden del señor juez de Tucumán doctor Carranza, secretaría Luis Hernández, en el juicio Gunidi con concurso M. Bustamante, por división de condominio. Base, la valuación territorial o sea $ 7.000.

EL VIERNES 28 de diciembre, a las 15, en nuestro hall de ventas, Av. de Mayo 634. Mide 71m87 (83v) a Tupungato por 13m90 (15v) a Iguazú y un martillo a su favor a las 50 v. de 38m87 (45v) por 27m72 (32v). Total 1957m.c.58 o sean 2.611 varas. Rodeado de edificación y con eléctricos a todas partes. Seña 10 o|o. Comisión 2 o|o. Plano y detalles a nuestras oficinas, Av. Mayo 634.—Pietranera y Cía. v22

Carlos A. Grané

Talcahuano 746.—U. T. 5558, Juncal

Judicial. Liniers 176, entre Adolfo Berro y Victoria, y que produce ciento ochenta pesos mensuales. Consta su edificio de sala a la calle, tres habitaciones, cocina y dependencias. Adoquinado pago. Mide su terreno 6.928 mts. de frente por 28.145 mts. de fondo o sean 8x32 v. Base de venta $ 4.000 m|n. Mandato del señor juez de primera instancia Dr. Ferarotti, secretaría del Dr. González del Solar, en los autos sucesorios de don Angel Oldani. Venta ad corpus.

EL DOMINGO 28 de diciembre, a las 16, sobre la misma. Seña, 8 o|o. Comisión, 2 o|o. Por mayores informes al Tribunal, 6o. piso, sobre Talcahuano o al martillero. v23

Rabuffetti Hnos. y Cía.

Rioja esq. Inclán.—Al lado de las Avdas. Chiclana y Garay y a 4 cuadras de Caseros y Parque Patricios. Esta esquina, con 2 lotes ideales de 124 vs. cs. cada uno, excepcional para construir casas baratas, para habitación y renta. Base, $ 4.600, c. una. Con opción.

EL DOMINGO 23 de diciembre, a las 15.30, en la misma. Planos y datos en San Martín 312. — Rabuffetti Hnos. y Cía. v22

Rioja 1622, entre Av. Chiclana lindando con la esquina de Inclán. Buena casa para habitación y renta. Base, pesos 20.000, a plazos.

EL DOMINGO 28 de diciembre, a las 15.30, en la misma. Terreno de 400 vs. cs. Al frente casa de 6 habitaciones, etc., y al fondo, departamento de 2 habitaciones y dependencias. Datos en San Martín 312. — Rabuffetti Hnos. y Cía. v22

Judiciales. — Orden del señor Juez Dr. Colombres, secretaría Degroet, en los autos sucesorios de don Pedro Pablo Maffei, las siguientes propiedades, sobre las mismas:

1o — En Lanús, en lo mejor del pueblo, a 1 cuadra de la estación, calle Sitio de Montevideo esq. Sarmiento, adoquinado pago sobre ambas calles, 2 terrenos, uno de ellos formando esquina que mide 10m15 por 22m52 y el otro lindero sobre la calle Sarmiento que mide 8m60 por 37m47, superficie 304.76 y 317.20 v|c. Base, $ 10 los 75 decímetros cuadrados. A las 15 horas.

2o — En Villa Klein, partido de San Martín, a 4 cuadras de la estación Villa Bachester, terreno formando esquina, que mide 35m98 al SO. sobre la calle Colegio Militar, 24m. al SE. sobre Almirante Brown, 41m62 y 36m en sus contrafrentes respectivos. Tiene 2 habitaciones de madera, vereda de ladrillos, etc. Base, $ 2.733.33. A las 18 horas.

3o — En Martínez, a 10 cuadras de la estación, calle Saavedra entre Sáenz Valiente y Emilio Mitre, terreno con 2 habitaciones y dependencias, que mide 8m46 por 56m. Base, $ 1.666.66. A las 15.30 horas.

4o — En Cambaceres, partido de Almirante Brown, a 7 cuadras de la estación Glew. Terreno esquina con edificio antiguo de 4 habitaciones y dependencias, que mide 12m49 por 56m29. Base, $ 533.33. A las 15 horas.

5o — En la ciudad de Tandil, F. C. S. a) Chacra de 2 plazas, calle Río Bamba, en terreno que mide 17m32 por 60m62. Base $ 1.886.66. A las 10 horas. b) Terreno sobre la Av. Colón, de 12m39 por 56m95. Base, $ 2.466.66. A las 10.30 horas. c) Terreno calle Provincias Unidas, de 17m32 por 64m95. Base, $ 2.133.33. A las 11 horas. Seña, 8 o|o. Comisión, 2 o|o. Por planos y otros detalles a nuestro escritorio, San Martín 312, U. T. 2381, Avda.—Rabuffetti Hnos. y Cía. 1p

José Picorella

Como judicial. — Inclán 2725. Moderna, frente piedra, sala, 4 dormit., cocina, w. c., luz eléctrica, cloacas y adoq. pago. Base, $ 12.500, a plazos. Visítese.

EL DGO. 23 de diciembre, a las 17, allí. Más datos en mis of. E. Ríos 126, Bs. As. v21

DELFINO Hnos. y Cía.

Av. de Mayo 749, 2o. piso.

En FLORIDA

v21

16 lotes — A plazos. Situado sobre la estación Florida (F. C. C. A.), con 88 trenes diarios que emplean pocos minutos de Retiro, en un barrio de chalets, a sólo media cuadra de la Av. San Martín (asfaltada), y con frente a las calles G. Rosa y Ayacucho (con adoquinado y veredas pagas), 13 lotes en la manzana comprendida por las calles G. Urquiza, Warnes, G. Rosa, O'Higgins y calle Ayacucho esquina G. Urquiza. Base $ 5 la vara cuadrada.

EL DOMINGO 23 de diciembre, a las 16, sobre los mismos.

En LOPEZ calle Rancagua esquina Llavallol. Base, $ 4 la vara cuadrada.

EL DOMINGO 23 de diciembre, a las 17, sobre los mismos. El importe de estos lotes podrá pagarse: 1|4 parte al contado y el saldo a 1, 2 y 3 años de plazo con garantía hipotecaria o interés del 7 o|o anual pagaderos por semestres adelantados, debiendo escriturar por ante el escribano señor P. Luis Boffi. Títulos perfectos y definitivos. Posesión inmediata. Sefia 5 o|o. Comisión 2 o|o. Por planos, datos e informes a nuestro escritorio. v21

En Florida — Terreno calle Rancagua entre General Urquiza y Llavallol, a sólo 3 cuadras de la avenida Maipú. Sin base.

EL DOMINGO 23, a las 17. 1|4 parte al contado y el saldo a 1, 2 y 3 años de plazo. v21

A. LOBETO

Casa esq., moderna, en Bán- field (F. C. S.), con instalaciones de almacén y adaptable para cualquier otro negocio. Edificada s|terr. de 1197 v|c. C. Barros y Gral. Palacios 2602|8. Base $ 12.000 m|n. todo a plazos, incl. 10.000 cédulas argentinas.

EL DGO. 23 de diciembre, a las 16 allí. Más datos en mis of. E. Ríos 126, Bs. As. v22

Francisco Abalo

En Vélez Sársfield. En 80 men- sualidades. 2 lotes, a 4 cuadras de la Avenida Segurola, adoquinada y 5 de Gaona, calles Bahía Blanca, San Matías. Base, $ 10 por mes, 2 meses en el acto del remate y 2 o|o de comisión, y 2 más al recibir el título provisorio y ves abonada 12 meses. título definitivo por el escribano Evaristo M. Gorbea. Planos, Bolívar 256.

EL DOMINGO 23 de diciembre, a las 15.—F. Abalo. v22

En Flores. En 100 mensualida- des, 6 ideales lotes, a 3 cuadras de la Avenida Nazca, adoquinada y tranvía 84 combinación subterráneo y 4 de la Avenida Gaona, comprendidos en la manzana Cuenca, Campana, Desaado y San Julián. Base, $ 15 por mes, 3 meses en el acto del remate y 2 o|o de comisión y 3 más al recibir el título definitivo por el escribano Sr. Ricardo Calvetti, descuento del 20 o|o al que abone al contado. Planos, Bolívar 256.

EL DOMINGO 23 de diciembre, a las 15.30. — F. Abalo. v23

Sobre la estación del F. C. Buenos Aires, Avenida Vélez Sársfield y Suárez, adoquinados pagos, 6 edificables lotes, 2 lotes sobre avenida Vélez Sársfield y 2 sobre la calle Mirave, de 10x27 y 48 vs., a 3 años de plazo, a 2 cuadras de la Avenida Alcorta, medidas ideales para construir casa de renta, depósito o industria, dentro de la zona fabril y comercial. Base $ 15 v. c. Condiciones de la venta, 40 o|o al contado, 20 o|o a 1 año, 20 o|o a 2 años, 20 o|o a 3 años, con el interés del 7 o|o anual, con garantía hipotecaria. Escritura por ante escribano Sr. Santiago M. Vincente. Planos, Bolívar 256.

EL DOMINGO 23 de diciembre, a las 18.—F. Abalo. v21

En Flores. Sobre las Avenidas Nazca y Gaona, adoquinada, tranvías 82 y 84 combinación subterráneo. 15 preciosos lotes, a plazos, rodeados de edificaciones. Calles Vírgenes, cerrada, Nazca. Base, $ 6.50 v|c. El lote 30 debe 26 meses a $ 30 por mes, el lote 31 debe 26 meses a $ 30 por mes; lote 26, mitad al contado y mitad a 3 años de plazo; lote 15, esquina, debe 32 meses a $ 30 por mes y el excedente al contado. Seña 5 o|o. Comisión 2 o|o. Planos, Bolívar 256.

EL DOMINGO 23 de diciembre, a las 18.30. — F. Abalo. v23

Terreno calle Nazca y Morón, lindo lote, calle Morón (adoquinado pago, cerco y vereda), entre Condarco y Terrada. Mide 10x60 vs. Rodeado de edificación, lo más importante de esa zona. Visítese. Base $ 7 v|c. Seña 8 o|o. Comisión 2 o|o. Datos, Bolívar 256.

EL DOMINGO 23 de diciembre, a las 17.—F. Abalo. v23

En 80 mensualidades, 2 ideales lotes, Luzuriaga entre Suárez y Mirave, con adoq., vereda y cerco pago, a una cuadra de Vélez Sársfield. Base, $ 15 v|c. Lotes de 379 a 433 v|c. Planos, Bolívar 256.

EL DOMINGO 23 de diciembre, a las 18.—F. Abalo. v23

A. BUGANEM y Cía.

v18

Sobre el parque Chacabuco. — Avs. Directorio y Campana, entre Centenera y Cochimayo. 2 terrenos ideales en un barrio de continuos progresos, con servicios de aguas corrientes, luz eléctrica, cloacas, etc., y con tranvías a todas direcciones. Superficie 287.43 v|c. Lote 11 con frente a Directorio, adoq. pago, Base, $ 32 v|c. Importe total $ 9.000 al cont. y el resto en 32 meses sin interés. Lote 7 con frente a Cochimayo, Base, $ 2.200 al cont. y el resto en 24 meses sin interés.

EL DOMINGO 23 de diciembre, a las 15.30, allí.

Sin estrenar. Llave en mano. Donato Alvarez 2842 y Avda. El Cano. Base, $ 9.000, de 1 a 5 años. Moderno edificio sobre tirantería de hierro. Verja, jardín, 2 habitaciones, fte. piedra, comedor, baño c. mayólicas, w. c. y cocina. Carpintería cedro, luz eléctrica, cloacas, etc. Mide 10x59. Visítese.

EL DGO. 23 de diciembre, a las 15.30, en la misma. d18

Av. del Tejar 2550 y Av. Mon- roe. Moderna, de 2 salas, vestíbulo, 3 habitaciones, baño inst. y demás depend. 10x25 v. c., cloacas y adoq. Base, $ 12.000, a plazos. Visítese de 2 a 4.

EL DGO. 30 de diciembre, a las 15, allí. 1p

Matheu 1334. Llave en mano. Base, $ 15.000, a plazos. Sala, zaguán, 3 habitaciones, baño, cocina, w. c., cloacas y adoq. pago. Después detalles.

EL DGO. 30 de diciembre, a las 16.30. Allí. 1p

Independencia 3211|13. Base, $ 20.000, a plazos. Salón negocio, zaguán, 3 habitaciones, 1 pieza, cocina, w. c., cloacas y adoq. pago. Después detalles.

EL DGO. 30 de diciembre, a las 16, allí. 1p

Desocupada: Conde 781 y Eco. Lanoros. Base, $ 14.000, a plazos. Verja, jardín, 5 habitaciones, baño, cocina, etc., cloacas y adoq. pago. 10x36.47 vs. Después detalles.

EL DGO. 30 de diciembre, a las 17.30, en la misma.—A. Buganem y Cía. Av. de Mayo 963. 1p

Manuel T. Durán

En Olivos: 6 lotes a plazos, frente a la Avda. Maipú (adoquinada), con tranvía eléctrico, y a la calle Juan de Garay; especiales por su ubicación, para edificar la vivienda permanente, a 7 cuadras de la estación B. Mitre del F. C. C. A., y a igual distancia de Borges.

EL MARTES 25 de diciembre, a las 17 (5 p. m.), en los mismos. Base: $ 2 v|c. a la Avda. Maipú y $ 1 a Juan de Garay; 1|4 parte al contado y el resto a 18 meses, por cuotas semestrales sin interés. Escrituras inmediatas, con garantía hipotecaria, ante el escribano Sr. Roberto Valiente, Bmé. Mitre 615. Seña 5 o|o. Comisión 3 o|o. Otros informes, Sarmiento 309.—M. T. Durán. d19

Francisco J. Donati

Judicial. — Liquidación total de las haciendas de la sucesión de don Juan Maguire.

SUIPACHA F. C. O.

En las instalaciones del rematefería de los señores Calderón y Rossiter, gentilmente cedidos por sus dueños: 450 vacunos de alta mestización, compuestos por novillos tipo frigorífico, novillitos gordos y para invernada; vacas con cría gordas, vacas secas en buen estado de gordura, vaquillonas gordas y para invernada, vacas lecheras con cría y preñez revelada, toros Durham de 4 y 5 años, 800 lanares cruza Lincoln, caballos de trabajo de pecho y silla. La hacienda será presentada a la venta, debidamente lotesada y clasificada.

EL DOMINGO 23 de diciembre, a las 14. Orden del Sr. juez en lo civil Dr. Martín Abelenda, secretaría del Dr. Miguens, en la sucesión de don Juan Maguire. Al contado. Comisión, 4 o|o en haciendas generales y 6 o|o en reproductores y yeguarizos a cargo del comprador. Informes 25 de Mayo 140, U. T. 5416, Vvda. v23

SARRACINO & Cía.

En LAS HERAS

(F. C. S.)

113o. REMATE-FERIA

EL DOMINGO 23 de diciembre, a las 12

1000 VACUNOS 1000

Inclusa 700 novillitos 1 y 1 1|2 años buena clase y buen estado, mitad mochos y lotes sola marca y 120 vacas nestizas gordas y carne gorda. Tren de Once a las 8.40 o 9.40, regresando en la tarde. Mayores informes dirigirse a nuestro representante en Las Heras, señor Francisco Valerga, o a nuestro escritorio central en Lobos.—Sarracino y Cía. v22

Joaquín P. Villar

1.200 vacunos, buen mestizo Durham y 100 lanares en mis instalaciones de Laprida, F. C. S.

EL DOMINGO 23 de diciembre de 1923. Detalle: 75 novillos 3 y 4 años, gordos y carne gorda; 100 novillos de 2 años, 75 novillos de 1 año, buen estado; 150 vacas gordas y carne gorda; 200 vacas de vientre buen estado; 38 vacas Pollod Angus; 380 vaquillonas de 1 1|2 a 3 años, entrando gordas y carne gorda; 800 vacas y terneros; 100 ovejas gordas. Por otros informes a mi escritorio central en Laprida, F. C. S.—Joaquín P. Villar. v22

Rabuffetti Hnos. y Cía.

Judiciales — Orden del señor Juez Dr. Colombres, secretaría Degroet, en los autos sucesorios de don Pedro Pablo Maffei, las siguientes propiedades, sobre las mismas:

1o — En Lanús, en lo mejor del pueblo, a 1 cuadra de la estación, calle Sitio de Montevideo esq. Sarmiento, adoquinado pago sobre ambas calles, 2 terrenos, uno de ellos formando esquina que mide 10m15 por 22m52 y el otro lindero sobre la calle Sarmiento que mide 8m60 por 37m47, superficie 304.76 y 317.20 v|c. Base, $ 10 los 75 decímetros cuadrados. A las 15 horas.

2o — En Villa Klein, partido de San Martín, a 4 cuadras de la estación Villa Bachester, terreno formando esquina, que mide 35m98 al SO. sobre la calle Colegio Militar, 24m. al SE. sobre Almirante Brown, 41m62 y 36m en sus contrafrentes respectivos. Tiene 2 habitaciones de madera, vereda de ladrillos, etc. Base, $ 2.733.33. A las 18 horas.

3o — En Martínez, a 10 cuadras de la estación, calle Saavedra entre Sáenz Valiente y Emilio Mitre, terreno con 2 habitaciones y dependencias, que mide 8m46 por 56m. Base, $ 1.666.66. A las 15.30 horas.

4o — En Cambaceres, partido de Almirante Brown, a 7 cuadras de la estación Glew. Terreno esquina con edificio antiguo de 4 habitaciones y dependencias, que mide 12m49 por 56m29. Base, $ 533.33. A las 15 horas.

5o — En la ciudad de Tandil, F. C. S. a) Chacra de 2 plazas, calle Río Bamba, en terreno que mide 17m32 por 60m62. Base $ 1.886.66. A las 10 horas. b) Terreno sobre la Av. Colón, de 12m39 por 56m95. Base, $ 2.466.66. A las 10.30 horas. c) Terreno calle Provincias Unidas, de 17m32 por 64m95. Base, $ 2.133.33. A las 11 horas. Seña, 8 o|o. Comisión, 2 o|o. Por planos y otros detalles a nuestro escritorio, San Martín 312, U. T. 2381, Avda.—Rabuffetti Hnos. y Cía. 1p

José Picorella

Como judicial. — Inclán 2725. Moderna, frente piedra, sala, 4 dormits., cocina, w. c., luz eléctrica, cloacas y adoq. pago. Base, $ 12.500, a plazos. Visítese.

EL DGO. 23 de diciembre, a las 17, allí. Más datos, San Juan 2935.—Picorella. v21

PROXIMOS REMATES Y FERIAS DE GANADOS

Adolfo Bullrich y Cía.

EL TREN PARA EL REMATE DE LOS

8.000 NOVILLOS DURHAM EN "SAUCE BULLRICH", Estación LA LARGA, F.C.S.

SALE DE CONSTITUCION

HOY a las 19.53

Adolfo Bullrich y Cía.

8.000 novillos en "Sauce Bull- rich", en La Larga, F. C. S. Haciendas de buena clase y estado, incluso novillos gordos, carne gorda y muy buen estado, en parte, mochos, y 150 vacas gordas, procedentes de los establecimientos "La Pepa", de D. José Ma. Palma; "El Inca", de Hughes; "San Joaquín", de Repetto Hnos.; "San Agustín", de Roca; "La Marcela", de Elizamburu; "Espartillar", de de Bary; "San Marcos", de Marcos Roca; del señor Pelico Carrique, de Esteban Franco, del fallecido de D. Germán Lasmongels, de D. Leopoldo Casenave y otros, comprendido la venta: 3.500 novillos de 3 años; 3.000 novillos de 2 años y 1.500 novillos de un año, que se ofrecerán debidamente clasificados en lotes y a la vista. El remate se efectuará

EL SABADO 22 de diciembre, a

FURST ZAPIOLA y Cía.

¡¡POR $ 5 MENSUALES!!

68 LOTES EN FLORESTA

CON FRENTE A LA AV. JUAN B. ALBERDI

EL DOMINGO PROXIMO, a las 15

Pidan planos en Juan B. Alberdi 6101, o en Reconquista 434

FURST ZAPIOLA y Cía.

68 lotes: Avs. Juan B. Alberdi y Oral. Paz. Con frente a las avenidas Juan B. Alberdi y General Paz hasta donde llega el adoquinado y los ómnibus que se continúan con el tranvía N.o 40 (combinación subterráneo) y con las líneas 45 y 48. Base, $ 5 el lote por mes, en 100 mensualidades.

EL DOMINGO 23 de diciembre, a las 15, sobre los mismos. Omnibus gratis de 14 a 15, el día del remate. Pidan planos en Juan B. Alberdi 6101, o en nuestra casa, Reconquista 434.—Furst Zapiola y Cía. dic

Domingo Marotta

Rioja 1973-80—U. T. 0703 Corrales

2 casas. Base $ 2.000 cada una. 1 plazo, 3 piezas, cloacas; 10x45. Pepiri y Santo Domingo 4044, de madera y cinc.

EL DGO. 23 de diciembre, a las 17.30. v21

Terreno, Estrada entre Av. La Plata y Senillosa, 10x34. Base $ 12 a plazo.

EL DGO. 23 de diciembre, a las 16. v21

En 60 meses, terreno Centenera y Luppi, adoq. pago, 11x48. Base, $ 4.

EL DGO. 23 de diciembre, a las 17. v21

3 lotes en 60 meses, General César Díaz esq. Terrada. Base, $ 6 la vara. 1 cuadra de Nazca, tranvía 33, 84.

EL DGO. 23 de diciembre, a las 15. v21

Terreno Zelarrayán entre Senillosa y Doblas, 10x31. Base, $ 6 la v|o.

EL DGO. 23 de diciembre, a las 16.30. v21

Carlos A. Boló

Judicial. — Casa en Lincoln.

EL SABADO 22 de diciembre, a las 17, sobre la misma. Calle 8 de Julio 156, entre Alem y Alberdi. El terreno mide 17m32 al SO. por 43m30 de fondo. Sup. 749.95 m. c. Edificio: 3 piezas, cocina, w. c., etc., con tapial todo de material. Base, pesos 8.066.54.

En el Moreno—El domingo 23 de diciembre, a las 17, en la misma: 8 terrenos en dos fracciones, formando esquina a las calles Saavedra y Paso, con superficie de 1027.62 m. c. cada fracción. Bases, $ 548.18 m|n y $ 48.35. Ventas ordenadas por el señor juez doctor Roberto Bunge, secretaría Rawson, en los autos testamentarios de don Albino Formenti. Escrituras ante el escribano señor Eduardo Bolo Bolaño. Seña, 8 o|o. Comisión, 2 o|o. Inf. y prospectos, Tucumán 1853, escritorio 51; U. T. 3304, Libertad. v23

Luis Calvaroso

Belgrano, 2 lotecitos, Crámer esq. Quesada, c. tranvía al frente. Miden 12x35 y 11x45 vs., respectivamente. Base, $ 12 v. c. adoq. pago.

EL DGO. 23 de dic., a las 15, allí. 1p

Boedo y C. Calvo 3801, esquina C. Barros. Gran salón de negs., con 2 regias vidrieras, 3 hab., baño, coc., carp. cedro, cielorraso yeso, patios mosaicos, luz eléctrica, cloacas, adoq. pago. Base pesos 18.000, a plazos.

EL DGO. 23 de dic., a las 17, allí. 1p

Castro Barros 993 y C. Calvo.—Sala, frente limit. puerta, 3 hab., coc., baño, carp. cedro, cielorraso yeso, patio mosaico, cloacas, luz eléctr., adoq. pago. Base $ 12.000, a plazos.

EL DGO. 23 de dic., a las 17, allí. 1p

Corrientes al 4400—Carril 968, mide 10x45. 4 hab., gran galpón para fábrica, coc., baño, luz eléctr., cloacas, adoq. pagado. Base, $ 13.500, a plazos. Desocupada

EL DGO. 23 de dic., a las 17, allí.—Luis Calvaroso, Rivadavia 6331. 1p

Espeche y Rocca Gómez

Judicial—"La Azotea de Hardoy". El mejor campo de El Pescado, sobre el camino general a base de macadam consolidado a Magdalena, a 3 leguas al S. E. de la ciudad de La Plata. Son 340 h. 65 a 51 c., alambradas, con poblaciones, molino, etc. Aptas para agricultura y ganadería. Juez doctor Casco, secretaría doctor Maza. Venta en 2 lotes, estando unidos. Juicio Salvador Medina c. María Isabel Hardoy de Alvarez, cobro hipotecario. Base $ 300 la hectárea.

EL DOMINGO 23 de diciembre, a las 15, en mi escritorio de La Plata, calle 43 núm. 539. U. T. 642. Datos y planos, Av. de Mayo 695, 2o. piso. U. T. 3952, Avda. Buenos Aires v23

Solari y Rossi

Una casita y 4 lotes en 80 meses, sin interés. Calle 35 (Gómez 1222 y Acevedo), a una cuadra de Tellier, adoquinado. Base, $ 1.000 los lotes y $ 3.500 la casa, con ampolla, baño de material, azotea y todo lo demás.

EL DOMINGO 23 de diciembre, a las 16, allí. Planos en Tellier y Ercilla y en nuestro escritorio. v22

Bernal — 3 lotes en 60 meses sin interés. Calle Belgrano entre J. M. Rosella y Carmen. Tranvías No. 33 al frente. 18 mts. bien adoquinado. 1 cuadra de la estación Bernal. 12 por mes el lote.

EL DOMINGO 23 de diciembre, a las 16, allí. Planos en la esquina de Belgrano y J. M. Rosella y en el escritorio. v22

Zavaleta 405|07 — Desocupada, sin entrenar. Sala, 2 hab., baño, cocina, pieza en alto, w. c., etc. Preparada para altos, piso pino, tza. carp. cedro, cloacas, inst. eléctr. en subt. Departamento interior con entrada independiente; tiene habitación en altos, cocina, baño y dependencias. Terraza en toda la casa. Se impone una visita. Base $ 30.000. Unico desembolso, 10.000 pesos, resto a plazos.

EL DOMINGO 23 de diciembre, a las 16, allí. v22

Lindera a la anterior. Zavaleta 405|71. Sala, 2 hab., cocina, w. c., gran galpón alcanfarado y piso de portland. Base $ 17.000, único desembolso $ 10.000, resto a plazos.

EL DOMINGO 23 de diciembre, a las 16, allí. v22

6 lotecitos ideales de 300 varas cada, incluso la esq. Zavaleta y Famatina; con adoquinado pago y tranvía 12 al frente, muy baratos. Base $ 9 la vara cuadrada, mitad en 24 mensualidades, sin interés.

EL DOMINGO 23 de diciembre, a las 16, allí. v22

11.55x50 varas terreno Thomson entre Directorio y Bonifacio, a un paso de P. Goyena, con adoq. pago, verada y totalmente desmontado.

EL DOMINGO 23 de diciembre a las 17.30, allí. Base $ 12 la v|c. 1|2 al contado y resto a plazos.—Solari y Rossi, Caseros 3873; U. T. 0838 Corrales. v22

Judicial. Guayaquil 187, entre Doblas y Viel; 8m66x20.14 mts., 3 habitaciones, 2 chicas, cocina, cuarto baño, cloacas, etc., patios mosaico, carpintería de dpto, cielorrasos yeso, adoq. pago. Por disposición del señor Juez Dr. Gastón Federico Tobal, secretaría Espeche, en el juicio sucesorio de don Teófilo o Teófilo Magdaleno Lezama.

EL DOMINGO 30 de diciembre, a las 17 horas, en la misma propiedad. Tasación, $ 18.283.50. Base, 2|3 partes, $ 12.175.66 moneda nacional, incluso 5.000 cédulas del Banco Hipotecario Nacional. A cuenta de precio, 8 o|o. Datos en el escritorio de los martilleros, Caseros 3873. v22

J. Negruzzi

En Villa del Parque, Baigorria 3745, entre Cnel. Díaz y San Nicolás, a 4 cuadras de los tranvías 93 y 84, 2 habitaciones, pieclta, cocina, w. c., galería, etc., terreno 10x50 va. Base, $ 2.000 al contado y $ 25 por mes en 30 meses; sin interés.

EL DGO. 23 de diciembre, a las 16, allí. Datos, Victoria 918, U. T. 4026, Avda. v22

SANTIAGO M. VADELL

PASADO MAÑANA

EN LINIERS

UNA MANZANA

38 LINDOS LOTES

A una cuadra de la importante avenida Tellier, adoquinada, con servicio de ómnibus desde Rivadavia, est. Liniers, F. C. O. a Mataderos y Villa Lugano. Y dentro de las grandes avenidas Juan Bautista Alberdi, (Provincias Unidas) y Rivadavia, con la prolongación del tranvía 42 proyectado. 38 lindos lotes sobre la manzana comprendida por las calles Jachal, Schmidel, Pizarro y Cañada de Gómez, distante una cuadra de la avenida Tellier y cuatro de J. B. Alberdi, con tranvías 40, 45 y 48 en combinación con el subterráneo. Paraje alto y de grandísimo progreso, donde en los últimos ocho meses se han construído más de 2.500 casas, obligando a las autoridades municipales a tomar en interés especial por este barrio, dada la importante población que se ha radicado en sus alrededores. Base, $ 6 por mes, el lote en 100 mensualidades, sin interés, con orden terminante de liquidar. Remataré

EL DOMINGO 23 de diciembre, a las 16.30 (4.30 p. m.), sobre los mismos. Seña 3 mensualidades. Comisión 2 o|o. Posesión inmediata. Escritura a las 10 mensualidades por ante el escribano Magliano (hijo). Las cuotas se abonarán en el Nuevo Banco Italiano. Pidan planos. Corrientes 1220. U. T. 0367, Mayo.—Santiago M. Vadell. 1p

Zamora Hnos.

En Vélez Sársfield. Caxaraville 4189, entre Lacarra y Fernández, a 2 c. de Rivadavia. $800. Edificio de 4 habitaciones y dependencias, en buen estado. Base, 6.500 pesos, incluídas 2.500 cédulas, $ 4.000 al cont. y resto a 1 6 2 años de plazo.

EL DOMINGO 23 de diciembre, a las 15, en la misma propiedad. Renta anual $ 840. Mayores informes a Talcahuano 448.—Zamora Hnos. d16

José Balocchio

En San Isidro, 27 lotes en 80 mensualidades, a 2 cuadras de la estación Punta Chica, rodeados de las Casas-quintas de Agote, Cullen, Grisol y otras, sobre la Avda. 25 de Mayo, macadamizada, camino de automóviles y calle Uruguay, frente al río de la Plata, el punto más alto y pintoresco, rodeados de buena edificación, distan 4 cuadras de Victoria y 5 de Beccar. Base, $ 7 por mes el lote. Escrituras inmediatas por el escribano José M. Boiaño.

EL DGO. 23 de diciembre, a las 15, sobre los mismos. Pidan planos en los terrenos o en mis oficinas, Reconquista 144, U. T. 6462, Avda. d16

Juan y Adolfo Fabro

En Floresta, pegado a las Avdas. Gaona y Segurola, (altura 3000), calle Tellier, pavimentado. Servicio de ómnibus al subterráneo, a pocas cuadras del tranvía 93 y estación Vélez Sársfield. 3 casas, a largos plazos, y un terreno en 100 meses, a saber:

MONTE DINERO 4572, en terreno de 10x31, 3 piezas, dependencias. Base, $ 4.500, incluso 2.500 cédulas.

MONTE DINERO 4231, en terreno de 10x31, 3 piezas, comedor que cuadra al patio, y dependencias. Base, $ 4.000.

MONTE DINERO 4569, en terreno de 10 por 31, 3 piezas y dependencias. Base, $ 4.000.

MOCTEZUMA 1066-8 ESQ. MONTE DINERO, en terreno de 10x33, salón de negocio, 3 piezas y dependencias. Base, $ 5.500. Condiciones de pago: 1|4 parte al contado y el resto a 1, 2 y 3 años de plazo, con 7 o|o de interés.

TERRENO MONTE DINERO 4569. — Mide 10x35. Tiene cerco, vereda y frutales. Base, $ 30 por mes, en 100 meses; sin interés, 3 meses en el acto del remate y 3 más, dentro de los 15 días, ventas ad corpus.

EL DOMINGO 23 de diciembre, a las 16, en las mismas. Seña $ o|o. Comisión, 3 o|o. Informes, Lavalle 1049, U. T. 0333, Mayo. v21

Domingo Capurro

v21

CANNING 955

AMPLIA CASA

BASE $ 25.000

Casa Canning 955. Linda e interesante ubicación del gran bulevar. A una cuadra de Rivera. Edificio sólidamente construído, en perfecto estado. Se compone de sala, comedor, 4 amplios dormitorios, subsuelo en toda la casa, baño con instalaciones, pieza en altos con terraza, despensa, cocina, luz eléctrica, cloacas, celosías, mosaicos, jardín y otros buenos detalles. En terreno de 10 varas por 57.71. Base muy barata, $ 25.000 a plazos.

EL DOMINGO 23 de diciembre, a las 17, en la misma. Se entregará desocupada. Visítese de 14 a 17 diariamente. Otros informes, San Martín 60.—Domingo Capurro. d16

Juan Pedroza

En Sáenz Peña.—F. C. P. Frente a la estación. 5 lotes de terreno. En 48 meses sin interés. Frente a las calles Guerrico y B. Sáenz Peña, desde 217 a 300 vs. Base, $ 2.50 la v. o.

EL DOMINGO 23 de diciembre, a las 17, sobre los mismos. Dos mensualidades en el acto y 2 o|o de comisión, y 2 mensualidades al recibir el título provisorio. Títulos perfectos. Informes, Juan Pedroza, San Lorenzo 227, San Martín. v23

P. BUONTEMPO

¡LA MEJOR VENTA DEL AÑO!

En FLORESTA.

A 1 CUADRA de RIVADAVIA

80 lotes

BASE, $ 12 por mes el lote

En 100 meses — Sin interés

EL DGO. 30, a las 15.30 v22

Sobre las calles R. L. Falcón, Murguiondo, Tellier, Patrón y otras, con tranvías, adoquinado y obras de saneamiento. Paraje alto. Visítenlos en comprar. Pianos y datos, Rivadavia 3628, U. T. 0092, Mitre. v22

Casal Hnos.

Casa de gran renta. A 2 años de plazo. Carranza 1037 y 1039, entre Loyola y Aguirre. Una casa y 3 departamentos interiores, que producen en total, $ 2.760 al año o sea, 18 1|2 o|o. Rodeada por las Avdas. Rivera, Triunvirato y Dorrego, con tranvías para todas direcciones. Base, $ 15.000. Mitad a uno o dos años de plazo con 7 1|2 o|o.

EL DOMINGO 23 de diciembre, a las 15, en la misma propiedad. 10 varas por 42x25. La casa y dos departamentos se componen de 2 habitaciones, cocina, etc., y el otro departamento de 2 habitaciones y dependencias, etc. $ o|o a cuenta de precio. Comisión 2 o|o. Int. Bmé. Mitre 376.—Casal Hnos. d16

C. F. PODESTA y Cía.

v23

En Belgrano — Propiedad moderna, desocupada. A plazos. Cuba 2385, a dos cuadras al N. de Cabildo, a dos de la plaza e iglesia y a seis de las barrancas. Barrio de compacta edificación. Edificio compuesto de: sala, escritorio, gran comedor, 4 dormitorios, baño instalado, pieza de servicio, cocina con económica, sótano, amplio patio, jardín al fondo y w. c. Buena carpintería, cielorrasos de yeso, aguas corrientes, cloacas y adoquinado pago. Mide 9m24c. de frente por 43m08c. de fondo, igual a 527 varas 82 cent. cuadr. Ad corpus.

EL DOMINGO 23 de diciembre, a las 17, en la misma. Base $ 28.500; 25 o|o al contado, saldo en tres anualidades iguales, $ o|o de interés. Debiendo entregar el 8 o|o a cuenta de precio, 2 o|o de comisión. Vicente López. Informes, Rivadavia 1210.—C. F. Podestá y Cía. v23

Alfredo G. Pasalagua

Sarmiento 220

Judicial—El domingo 23 de diciembre, a las 10, en Caracas entre San Julián y Deseado. Hermoso lote de tierra, 24 mts. frente por 53 mts. fondo. 1.272 mts. tds. Base, $ 6.784, o sea $ 4 la vara. Seña 3 o|o. Comisión 2 o|o en efectivo, sin excepción. v22

Casal Hnos.

Casa de gran renta. A 2 años de plazo. Carranza 1037 y 1039, entre Loyola y Aguirre. Una casa y 3 departamentos interiores, que producen en total, $ 2.760 al año o sea, 18 1|2 o|o. Rodeada por las Avdas. Rivera, Triunvirato y Dorrego, con tranvías para todas direcciones. Base, $ 15.000. Mitad a uno o dos años de plazo con 7 1|2 o|o.

EL DOMINGO 23 de diciembre, a las 15, en la misma propiedad. 10 varas por 42x25. La casa y dos departamentos se componen de 2 habitaciones, cocina, etc., y el otro departamento de 2 habitaciones y dependencias, etc. $ o|o a cuenta de precio. Comisión 2 o|o. Int. Bmé. Mitre 376.—Casal Hnos. d16

C. F. PODESTA y Cía.

En Belgrano — Propiedad moderna, desocupada. A plazos. Cuba 2385, a dos cuadras al N. de Cabildo, a dos de la plaza e iglesia y a seis de las barrancas. Barrio de compacta edificación. Edificio compuesto de: sala, escritorio, gran comedor, 4 dormitorios, baño instalado, pieza de servicio, cocina con económica, sótano, amplio patio, jardín al fondo y w. c. Buena carpintería, cielorrasos de yeso, aguas corrientes, cloacas y adoquinado pago. Mide 9m24c. de frente por 43m08c. de fondo, igual a 527 varas 82 cent. cuadr. Ad corpus.

EL DOMINGO 23 de diciembre, a las 17, en la misma. Base $ 28.500; 25 o|o al contado, saldo en tres anualidades iguales, $ o|o de interés. Debiendo entregar el 8 o|o a cuenta de precio, 2 o|o de comisión. Vicente López. Informes, Rivadavia 1210.—C. F. Podestá y Cía. v23

F. Astoul Bonorino

Gazcón 1501, esquina San Salvador. Adoquinados pagos. Rodeados por las avenidas Rivera, Cramer y Solar. Edificio en buen estado, frente imitación piedra, (cupado por un taller de negocio (mampara) y dependencias para familia. Renta $ 140, sin contrato, pero puede producir fácilmente 200. Venta como judicial, base, $ 14.000, con plazos que deberán consultarse previamente en mis oficinas.

EL VIERNES 22 de diciembre, a las 15 (3 p. m.), en mi salón, Lavalle 477. Visítese. Títulos perfectos. Seña 4 o|o. Comisión 2 o|o. Informes: Lavalle 477.—F. Astoul Bonorino. v21

En el centro de Flores. En 80 mensualidades, 9 lotes excepcionales, con frente a la avenida Sud América (hoy Gral Artigas) y calles San Julián (hoy César Díaz), Médanos, San Matías (hoy A. N. Cervantes), todos entre edificios. Hermoso, importantísimo, adoquinado pago, al frente y servicio de ómnibus a 4 cuadras de la Avenidas Gaona (tranvías en combinación con el subterráneo) y Nazca, con tranvía hasta Villa del Parque. Son los últimos 9 lotes que quedan en ese gran barrio. Venta en 80 mensualidades, sin interés, sin base, es decir, la vara, con posesión inmediata, sin más desembolso, que dos meses en efecto del remate y dos más al retirar el título provisorio. Títulos perfectos. Comisión 2 o|o.

EL DOMINGO 23, de diciembre, a las 15 (4 p. m.), en los mismos, en la esquina de Gral. Artigas y San Matías (hoy Cervantes). Planos, Lavalle 477.—F. Astoul Bonorino. v23

Muy buena casa en Morón. — Construída con materiales elegidos. Avenida Leandro Alem, 816, entre Constitución y Concesa. A 1 cuadra del adoquinado y 4 1|2 de la estación. Sólida y bien hecha. Entrega inmediata. Consta de sala, gran comedor, 3 dormitorios, baño con azulejos, 2 piezas más chicas, cocina, patios mosaico, motor, galería, cristales, buenas plaus y techos, carpintería de primer orden, etc. Visítese de 15 a 17. Base, $ 12.000. A plazos.

EL DOMINGO 23 de diciembre, a las 17.30, allí. Informes, sucursal Morón y Lavalle 474.—F. Astoul Bonorino. v23

V. S. Vinelli

S. Martín 284. U. T. 0913, Av.

Oliden 443, a 4 cdas. al S. de Rivadavia. 310 v. Jardín al frente y verja. 3 dormitorios y dependencias, galería, cielorrasos yeso, piso tea, mosaicos, aguas corrientes, etc. Barrio todo poblado. Base, $ 6.000 a plazos. Llave en mano.

EL DGO. 23 de diciembre, a las 16, allí. (Sin cartel). Visítese. Títulos perfectos. Seña, 8 o|o. Comisión, 2 o|o. Más datos, S. Martín 284.—V. S. Vinelli. v21

Luis Andrés Sívori

En Colegiales — Hermoso lo- te, Alvarez Thomas, entre Federico Lacroze y T. García. Mide 10 por 45.50 varas, Base $ 19 vara al contado, rematará

EL DOMINGO 23 de diciembre, a las 15, en el mismo. v21

En Colegiales — Lote ideal, calle Delgado entre Federico Lacroze y T. García. Mide 10 por 29.20 varas. Base $ 13 vara al contado. Rematará

EL DOMINGO 23 de diciembre a las 15.30 en el mismo. Informes en mis oficinas, Victoria 618. U. T. 2480, Avenida. v21

MUEBLES, MERCADERIAS Y VARIEDAD DE ARTICULOS

Guerrico y Williams

MEDIAS

v24

Muy ricas medias de seda, gran surtido de colores, todas medidas. Están en exposición.

EL LUNES 24 de diciembre, a las 16.30, en Carlos Pellegrini 1042. Comisión 10 o|o. —Guerrico y Williams. v24

Muy ricos muebles en el Hotel de Ventas, 1042 Carlos Pellegrini, entre los cuales un espléndido armario antiguo, normando; un gran mueble bahut veneciano antiguo, una mesa antigua muy artística con incrustaciones de marfil, rico armario de tres cuerpos de cedro, varios buenos comedores y dormitorios, 6 bonitos pendantifs de cristal por Argyl Rousseau, etc., etc. Próximamente detalles.

EL LUNES 24 de diciembre, a las 13 y a las 20. Comisión, 10 o|o.—Guerrico y Williams. d21

J. M. Tellechea

25 de Mayo 347

Sábado 22, a las 14 y domingo a las 1, continuará el remate en el local San Juan 1749.

MAQUINARIAS ASERRADERO, FABRICA DE TABACOS. Alambiques de cobre y hierro, tanques de agua y petróleo, cañerías, motores eléctr. y materiales, molinos, etc. Seña, 20 o|o. Comisión 10 o|o. 1p

CABARROU y Cía.

252 - MAIPU - 252

Remataremos HOY a las 15

AVERIAS

Tabaco Bahía — 9 Bañaderas

2.000 metros Sarga de lana

Las transferencias aduaneras de 20 fardos de tabaco bahía, en hojas, avería del vapor "M. Sáenz", depositados en el dique 4, sección 5a. 9 bañaderas con pequeña avería. Vajillería, tienda, mercería, tejidos, zapatería, bonetería, etc. Comisión, 10 o|o. En exposición. 1p

El moblaje que adorna la casa calle Azul 28. Sala tallada tapizada en lampas de seda, piano alemán, jardinera dorada con paneaux, columpio, mesa centro, araña, adornos, escritorio roble, sillón, juego cuero 3 pzas., máquina escribir, biblioteca, hall laqué, pedestales, cuadros, comedor Renacimiento 15 pzas., juego cuero, heladera, araña bronce, carpeta, cristales, losa, metales, cuadros óleo, visillos, dormitorio laqueado, gran cama bronce importada, otro dormitorio con 2 camas bronce 1 plaza, colchones e infinidad de muebles sueltos. Remataremos sin base.

EL DOMINGO 23 de diciembre, a las 15, en Azul 28.—Cabarrou y Cía. 1p

NICOLAS P. CHIAPPORI

Lavalle 1652 - U. T. 1223 y 0842 Mayo

HOY

DESPENSA

DEAN FUNES 2048

Hoy viernes, a las 14 — Latas de aceite Bali, Robaynegra, Butonis y otros, calamares, anchoas, atún, ostras, petit pois, aceitunas en frascos y latas, antipastos, ciruelas, cocoa, chocolate varias marcas, café, te, trapos de piso, cepillos, escobas, legumbres, como ser: porotos, lentejas, arvejas, garbanzos, arroz varias clases, fideos, chuño, cilindros de yerba Cruz de Malta, Flor de Lis, Cabeza de Toro, etc., azúcar, caramelos, bizcochos Canale, Bagley, Terrabussi, etc., zapatillas, aucos, licores, refrescos, vinos extranjeros y del país.

MUEBLES Y UTILES: Armazones, heladeras, fideera, flambrera, balanza, básculas, mostrador, estibas, depósitos para aceite y kerosene, y demás que no detallo por su extensión. Datos, en mis oficinas, Lavalle 1053. 1p

Despensita Acevedo 1281 — Todas sus existencias, muebles, útiles y mercaderías, rematará

EL DOMINGO 23 del corriente, a las 5. Informes, en mis oficinas, Lavalle 1052. —N. P. Chiapport. 1p

Luis Calvaroso

Belgrano, 2 lotecitos, Crámer esq. Quesada, c. tranvía al frente. Miden 12x35 y 11x45 vs., respectivamente. Base, $ 12 v. c. adoq. pago.

EL DGO. 23 de dic., a las 15, allí. 1p

Boedo y C. Calvo 3801, esquina C. Barros. Gran salón de negs., con 2 regias vidrieras, 3 hab., baño, coc., carp. cedro, cielorraso yeso, patios mosaicos, luz eléctrica, cloacas, adoq. pago. Base pesos 18.000, a plazos.

EL DGO. 23 de dic., a las 17, allí. 1p

Castro Barros 993 y C. Calvo.—Sala, frente limit. puerta, 3 hab., coc., baño, carp. cedro, cielorraso yeso, patio mosaico, cloacas, luz eléctr., adoq. pago. Base $ 12.000, a plazos.

EL DGO. 23 de dic., a las 17, allí. 1p

Corrientes al 4400—Carril 968, mide 10x45. 4 hab., gran galpón para fábrica, coc., baño, luz eléctr., cloacas, adoq. pagado. Base, $ 13.500, a plazos. Desocupada

EL DGO. 23 de dic., a las 17, allí.—Luis Calvaroso, Rivadavia 6331. 1p

Espeche y Rocca Gómez

Judicial—"La Azotea de Hardoy". El mejor campo de El Pescado, sobre el camino general a base de macadam consolidado a Magdalena, a 3 leguas al S. E. de la ciudad de La Plata. Son 340 h. 65 a 51 c., alambradas, con poblaciones, molino, etc. Aptas para agricultura y ganadería. Juez doctor Casco, secretaría doctor Maza. Venta en 2 lotes, estando unidos. Juicio Salvador Medina c. María Isabel Hardoy de Alvarez, cobro hipotecario. Base $ 300 la hectárea.

EL DOMINGO 23 de diciembre, a las 15, en mi escritorio de La Plata, calle 43 núm. 539. U. T. 642. Datos y planos, Av. de Mayo 695, 2o. piso. U. T. 3952, Avda. Buenos Aires v23

Miguel Bray

Judicial, por quiebra. Remataré el día 27 DE DICIEMBRE, a las 14, todas las existencias de la acreditada casa de medias finas, marca "Esther", en el mismo local calle Cerrito 831. Se harán lotes para comerciantes y particulares. Se rematarán también las lujosas instalaciones de cajas, mostradores, mág., escritorio, espejos, aparatos de bronce y demás art. que exhibirán a la vista.

En los autos de la quiebra "Jacobo Murciani", que se tramitan por ante el Juzgado del doctor Labougle, secret. del Dr. Curutchet. Venta ordenada por el síndico, don Guillermo Manuel J. Martínez. Sin base, al mejor postor. Comisión 10 o|o a cargo del comprador. Seña a satisfacción. Más datos en mi escritorio, Brasil 1503. U. T. 2034. B. Orden.—Miguel Bray. v24

M. Landin Magre

104 Fardos hilo Esparto

232 Cortinas con paisajes

120 Piezas hule color y negro

330 Muñecas y bebés finos

Artículos de electricidad. — Morsas, bigornias, llaves, ferretería y bazar. Trabaderas, serruchos desgornar, pitones; cerraduras y bisagras bronce, pinturas de Williams, bombillas platadas, acoiteras trilladora, un lote artículos de bazar, y juguetería, etc. En mi local Belgrano 272.

HOY VIERNES 21, a las 15 horas. Seña, 30 o|o. Comisión, 10 o|o. 1p

Luis B. Berutti

Almacén, restaurant con alojamiento en Victoria (F. C. C. A.), a sólo 30 minutos de Retiro (tren eléctrico), calle Santa Marina 1362, a media cuadra a la derecha de la estación, remataré sin base.

MAÑANA SABADO 22 de diciembre, a las 13.30 y a liquidar todo en el día. Mercaderías generales: azúcar, yerbas, galletitas, jabón, aceites, zapatillas, jaleas, dulces, tés, cafés, arroz, etc. Surtido completo de licores, lo|ítimos y vinos finos italianos. Muebles: mostradores, armazones, heladera, fideera, sillas de Viena, mesas, ventiladores techo, corriente alternada, cocina económica de 2x1, báscula, biller, chapas cinc, camas, colchones, roperos, lavatorios, mesitas de luz, cómodas. Servicio de restaurant, batería cocina y cuanto estará a la vista. Comisión, 10 o|o. Seña a satisfacción. Tratándose de la única casa en su ramo y la más acreditada con un local amplio y moderno, siendo su alquiler con un contrato por 5 años muy barato, acepto ofertas en globo con una base mínima hasta todo el día 21. Más datos a mis oficinas, Montevideo 570, U. T. 0864, Libertad. 1p

Oreste P. Magrini

Sarmiento 1645.—U. T. 2418, Libertad

Gran demolición — Todos los materiales provenientes de la demolición del gran edificio Victoria 785-97 esq. Piedras, remataré sin bases fraccionados en lote.

EL DOMINGO 23 de diciembre, a las 13.30.

35 PUERTAS PATIO CON CELOSIAS, puertas balcones, ventanas con celosías, puertas calle, puertas vaivén con cristales biselados, 30 puertas interiores, vestíbulos; puertas vidrieras, escaleras de cedro, 2 regias estufas de mármol de color y blanco, gran pizarrobya con vidrios ingleses y ventanas.

5 RICAS VIDRIERAS DE CALLE CON CRISTALES y cortinas metálicas, 4 puertas negocio, 1300 metros cuadrados piso, azulejos, mesadas, baldosas, pilastas, depósitos descarga, inodoros, zócalo de mármol, balcones, barandas de hierro, tabique id., balaustre, umbrales de mármol.

2500 METROS TIRANTES MADERA dura especiales, alfajías, tirantes doble T, tirantes tus 1x3, 3x3 y 3x6 y muchos otros materiales imposible detallar por su extensión y están en exhibición. Puede visitarse. Más informes a mis oficinas.—O. P. Magrini. 1p

Taller mecánico de autos im- portante. Solís 1483. Todas sus máquinas y existencias rematará sin base.

EL DOMINGO 23 de diciembre, a las 3.

UN TORNO INGLES DE 3 MET. ENTRE PUNTAS, un torno prismático Niemsen y Winther, de 1 met. entre puntas; con cabezal agujereado y caja Norton, una máquina de agujerear a velocidad, una piedra esmeril doble, 2 platos Universales, plato de ajuste, soldadura autógena, juegos de cuttmores y machos.

UNA LIMADORA ALEMANA DE 45 centím. de carrera, un cepillo mecánico, 6 morsas paralelas y de cabeza, bigornia con cepo, tarrajas para caño y para hierro, un tanque para nafta, de 3.500 litros, aparejo a cadena, banco de 6 mts., acero rápido, bronce, fosforoso, rulemanes nuevos, magnetos, carburadores, una piaha, acero triplado, caños Mannesmann y buenos lotes de herramientas generales.

UN MOTOR MARELLI 8 HP., TRASMISION de 40 mil con cojinetes y poleas, un auto Renault 2 ollinuros, un furgón para Ford, un motor Hupmóbile completo, 10 carter diferencial para Hupmobile, ejes nuevos para varias marcas de autos, embrague, pistones, cruceta, patín, diferencial chalen para Paige, etc. Más datos y prospectos, en mis oficinas. — O. P. Magrini. 1p

Carpintería y tornería mecánica,

Bernardo de Irigoyen 1400. Sus máquinas y existencias rematará sin base, al mejor postor.

EL DOMINGO 23 de diciembre, a las 13.30.

SIERRA SIN FIN DE 70 CENT. DE VOLANTE, cepilladora de 60, máquina espigadora inglesa, máquina de agujerear a velocidad, piedra de afilar, 2 tornos para madera, 2 motores eléctricos de 3 y 2 HP., c. alt., trasmisiones, poleas, plato con herraduras, artículos de ferretería, etc.

6 BANCOS CARPINTERO, modelos, cajones de clavos, hojas de sierra circular nuevas, sargentos, prensas, tornillos, remaches bisagras, lotes madera, escaleras y todo cuanto estará a la vista a la hora del remate. Más informes, al martillero. —O. P. Magrini. 1p

Rodolfo P. Peracca

HOY VIERNES

AMPLIA CASA

BASE $ 25.000

Casa Canning 955. Linda e interesante ubicación del gran bulevar. A una cuadra de Rivera. Edificio sólidamente construído, en perfecto estado. Se compone de sala, comedor, 4 amplios dormitorios, subsuelo en toda la casa, baño con instalaciones, pieza en altos con terraza, despensa, cocina, luz eléctrica, cloacas, celosías, mosaicos, jardín y otros buenos detalles. En terreno de 10 varas por 57.71. Base muy barata, $ 25.000 a plazos.

EL DOMINGO 23 de diciembre, a las 17, en la misma. Se entregará desocupada. Visítese de 14 a 17 diariamente. Otros informes, San Martín 60.—Domingo Capurro. d16

ADOLFO PELTZ

HOY

40 bañaderas. — Avería de los vapores "Bonheur" y "Cordillera"; 11 depósitos para inodoro, último modelo y un lavatorio oralado de pie. Avería del vapor "Bonheur" 23 espejos para cuartos de baño. Avería del vapor "Duquesa".

HOY VIERNES 21 del cte., a las 15, por cuenta de quien corresponda y con intervención del Seguro. 1p

55 bobinas papel de diario. — Medidas 103, 80, 73 y 76. Avería del vapor "Río de Janeiro".

HOY VIERNES, 21 de diciembre a las 15, por cuenta de quien corresponda y con intervención del seguro. 1p

521 pzs. arpillera con 49.739 yds.; 080 pzs. de 16|40; 8 pzs. 2|40; 40 pzs. 1 1|2|40 y 85 pzs. sacking 16|27. Avería de los vapores "City of Edenburgh", "City of Bombay" y "Clan Murray" y otros artículos que estarán a la vista.

HOY VIERNES, 21 de diciembre, a las 15, por cuenta de quien corresponda y con intervención del seguro, en mi casa San Lorenzo 328, U. T. 1369 Avda. Seña 30 o|o, en efectivo. 1p

Zimmermann Resta y Cía.

Ocasión única. — Como judi- cial. Liquidación forzosa. Por cuenta y orden de sus dueños. 75 cajones de champagne de la acreditada marca Duc de Montebello. Sin base. Venta con opción.

EL SABADO 22 de diciembre a las 14 en nuestra casa 35 de Mayo 1440. Seña a satisfacción. Comisión 10 o|o. v22

JOSE VALERO

Bolívar 120

¡HOY! a las 14

Muñecas y Juguetes

Cajas de bronce. Escritorios.

Cajas de hierro. Básculas.

A las 16 horas

Armazones Mostradores

Niquelados y cristales (para vidriera). Maderas: gran stock. Alfajías de 1x6, y tablas de 1|2 y 1x12 (de pino, casi nuevas). Materiales para construcción: puertas y ventanas, claraboyas de cinc, puertas y portones de hierro.

Para stud o haras: portones corredizos para boxes, comedores, ventiladores y otros.

En mi casa, Bolívar 120. Comisión 10 o|o. 1p

Federico Kotliar.

1025 - Tucumán - 1025

HOY

a las 13 y a las 20

Un riquísimo juego comedor importado, alfonsier, de la casa "Forest de Paris", que se compone de un gran aparador, un trinchante, cristalero, 2 desiertas, mesa para 20 cubiertos, 14 sillones, 4 sillas y una mesa para té; una rica cómoda Imperio, escritorio ídem, columna que hace juego, 2 musiqueros caoba, todos dichos muebles están adornados con ricos bronces artísticos; un rico juego sala dorado Luis XVI, en madera tallada, tapizado en lampas seda, muy buenos adornos como para regalos, en floreros de Sevres, cofres ídem, juegos para licor, de cristal Baccarat, un gran juego té de Sevres, en estuche, estatuas de mármol, ídem de bronce, alfombras; dormitorios en caoba, roble y cedro, en estilos modernos; comedores ídem, juegos para escritorios, escritorios N. A. a cortina, ídem ministro, buena caja hierro francesa, máquinas escribir, juegos para vestíbulo, guardarropas de roble, cedro y pino, bañaderas enlozadas y una infinidad de muebles y adornos que estarán a la vista. Comisión, 10 o|o. 1p